Инв. №832 Экз. №1

Департамент лесного хозяйства Костромской области

КАРТА - СХЕМА

окрашенная по преобладающим породам

МАКАРЬЕВСКОГО
ЛЕСНИЧЕСТВА
Костромской области

Лесоустройство 2014 г.

Масштаб 1:100 000

Общая площадь 428 432 га

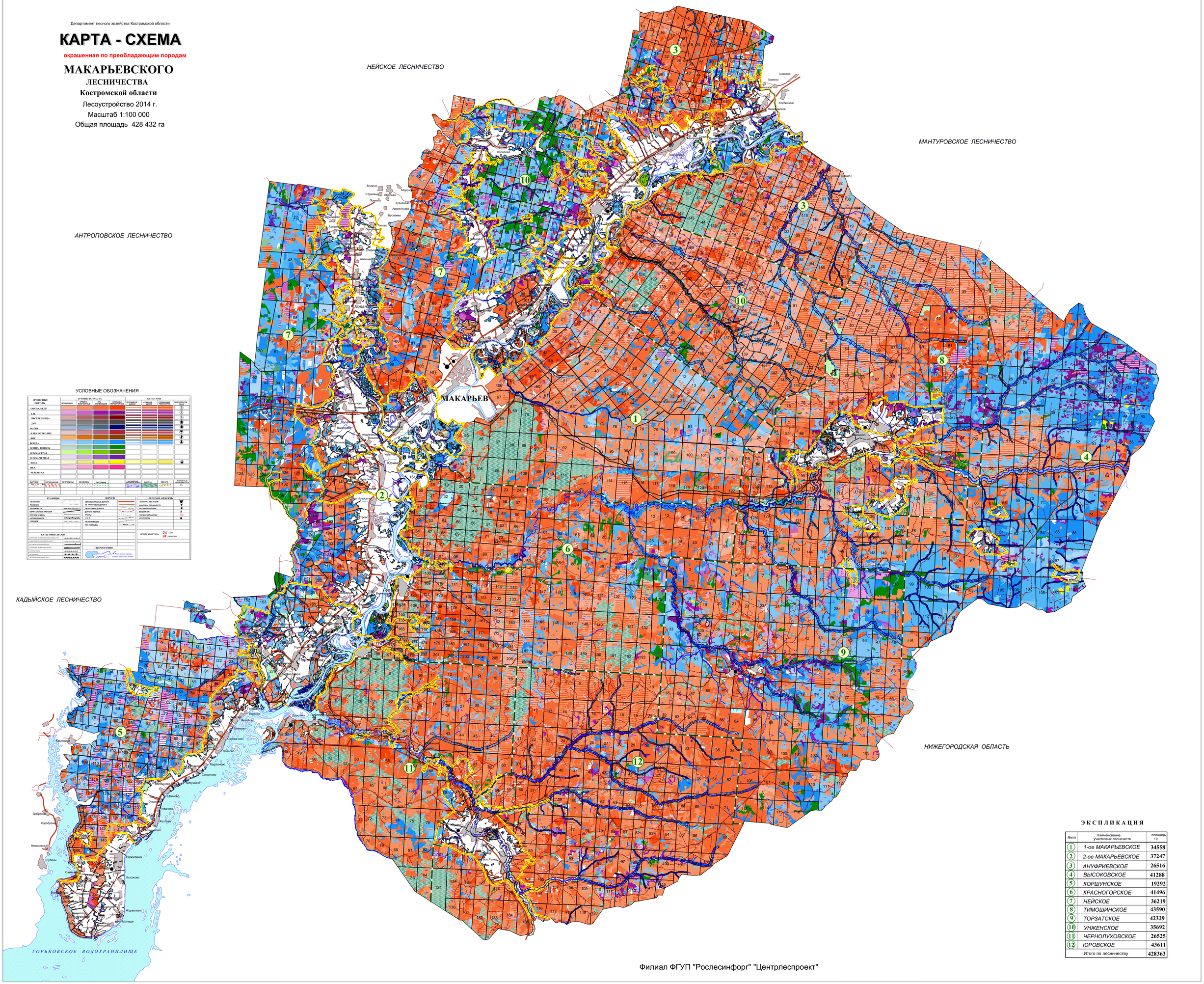

ЭКСПЛИКАЦИЯ

№п/п	Наименование участковых лесничеств	площадь, га
1	1-ое МАКАРЬЕВСКОЕ	34558
2	2-ое МАКАРЬЕВСКОЕ	37247
3	АНУФРИЕВСКОЕ	26516
4	ВЫСОКОВСКОЕ	41288
5	КОРШУНСКОЕ	19292
6	КРАСНОГОРСКОЕ	41496
7	НЕЙСКОЕ	36219
8	ТИМОШИНСКОЕ	43590
9	ТОРЗАТСКОЕ	42329
10	УНЖЕНСКОЕ	35692
11	ЧЕРНОЛУХОВСКОЕ	26525
12	ЮРОВСКОЕ	43611
	Итого по лесничеству	428363

Филиал ФГУП "Рослесинфорг" "Центрлеспроект"

TopoL 22.12.2014