



ДЕПАРТАМЕНТ ЛЕСНОГО ХОЗЯЙСТВА
КОСТРОМСКОЙ ОБЛАСТИ

П Р И К А З

« 07 » 02 2023_ года № 86

**О проведении аукциона на право заключения
договора аренды лесного участка**

В соответствии со статьями 78 и 80 Лесного Кодекса Российской Федерации и Положением о Департаменте лесного хозяйства Костромской области:

ПРИКАЗЫВАЮ:

1. Выставить на аукцион на право заключения договоров аренды лесной участок согласно Приложению 1 к настоящему приказу.
2. Утвердить извещение о проведении аукциона согласно Приложению 1.
3. Утвердить документацию об аукционе согласно Приложению 2.
4. Аукционной комиссии в соответствии с пунктом 1 настоящего приказа и приказом департамента лесного хозяйства Костромской области от 12 декабря 2022 года № 794 «Об утверждении состава комиссии по проведению аукциона» организовать проведение аукциона.

Директор департамента

Д.П.Никулин

ИЗВЕЩЕНИЕ О ПРОВЕДЕНИИ АУКЦИОНА
на право заключения договора аренды лесного участка

1. Организатор аукциона: департамент лесного хозяйства Костромской области, адрес: 156013, г. Кострома, пр. Мира, 128а, ИНН 4401071292, ОГРН 1074401000112, Банк: Отделение Кострома Банка России//УФК по Костромской области г. Кострома БИК 013469126, Единый казначейский счет 40102810945370000034, Казначейский счет №03100643000000014100.

2. Решение о проведении аукциона: приказ департамента лесного хозяйства Костромской области от «_07_» _____02_____2023 года № __86__ «О проведении аукциона на право заключения договора аренды лесного участка».

3. Предмет аукциона: право на заключение договора аренды лесного участка:
лот № 1 – в целях использования лесов для заготовки древесины.

4. Предлагаемый к предоставлению в аренду лесной участок:

№ п/п	Местоположение лесных участков			Площадь, га	Кадастровый номер	№ лота
	Наименование		№ лесного квартала (№ выдела)			
	Муниципального района, лесничества	Участкового лесничества				
1	Антроповский муниципальный район, Чухломское лесничество	Бушневское	104,112,131,148, часть квартала 122 (выделы 30,31,32)	994,5 га. - согласно государственного лесного реестра, 9945002 +/- 117234 кв.м. - согласно Единого государственного реестра недвижимости	44:01:000000:744	1

Права на лесные участки/ограничение этих прав
лот № 1 – Собственность Российской Федерации / нет.

Подлежащие заготовке лесные ресурсы:
лот № 1 – древесина.

5. Виды и параметры разрешенного использования:
лот № 1 – заготовка древесины,
ежегодный объем заготовки древесины

Хозяйство	Ежегодный объем заготовки древесины (тыс. куб. м)		
	всего	в том числе	
		сплошные рубки	выборочные рубки

I. Защитные леса			
1. При рубке спелых и перестойных лесных насаждений			
Хвойное	0	0	0
Твердолиственное	0	0	0
Мягколиственное	0	0	0
Итого	0	0	0
2. При уходе за лесами			
Хвойное	0	0	0
Твердолиственное	0	0	0
Мягколиственное	0	0	0
Итого	0	0	0
3. При вырубке погибших и поврежденных лесных насаждений			
Хвойное	0	0	0
Твердолиственное	0	0	0
Мягколиственное	0	0	0
Итого	0	0	0
Всего по разделу I	0	0	0
II. Эксплуатационные леса			
1. При рубке спелых и перестойных лесных насаждений			
Хвойное	1,57	1,57	0
в т.ч. сосновая хозсекция	0,71	0,71	0
еловая хозсекция	0,86	0,86	0
Твердолиственное	0	0	0
Мягколиственное	2,86	2,86	0
в т.ч. березовая хозсекция	2,4	2,4	0
осиновая хозсекция	0,46	0,46	
Итого	4,43	4,43	0
2. При уходе за лесами			
Хвойное	0	0	0
Твердолиственное	0	0	0
Мягколиственное	0	0	0
Итого	0	0	0
3. При вырубке погибших и поврежденных лесных насаждений			
Хвойное	0	0	0
Твердолиственное	0	0	0
Мягколиственное	0	0	0
Итого	0	0	0
Всего по разделу II	4,43	4,43	0
III. Всего в защитных и эксплуатационных лесах			
1. При рубке спелых и перестойных лесных насаждений			
Хвойное	1,57	1,57	0
в т.ч. сосновая хозсекция	0,71	0,71	0
еловая хозсекция	0,86	0,86	0
Твердолиственное	0	0	0

Мягколиственное	2,86	2,86	0
в т.ч. березовая хозсекция	2,4	2,4	0
осиновая хозсекция	0,46	0,46	
Итого	4,43	4,43	0
2. При уходе за лесами			
Хвойное	0	0	0
Твердолиственное	0	0	0
Мягколиственное	0	0	0
Итого	0	0	0
3. При вырубке погибших и поврежденных лесных насаждений			
Хвойное	0	0	0
Мягколиственное	0	0	0
Твердолиственное	0	0	0
Итого	0	0	0
Всего по разделу III	4,43	4,43	0

6. Место, дата и время проведения аукциона:

аукцион проводится на электронной площадке РТС-тендер (www.rts-tender.ru)
«Имущественные торги: Торги по приватизации, аренде и продаже имущества»
17 марта 2023 года в 10 часов (время московское).

7. Начальная цена предмета аукциона:

лот № 1 – 660084,10 руб.

8. Величина повышения начальной цены предмета аукциона («шаг аукциона»):

лот № 1 – 33004,20 руб.

9. Форма заявки на участие в аукционе, порядок ее приема, адрес места ее приема, дата и время начала и окончания приема заявок на участие в аукционе:

Форма заявка на участие в аукционе

**В Департамент лесного хозяйства
Костромской области от**

_____ (наименование юридического лица ,или

_____ Ф.И.О. индивидуального предпринимателя)

_____ (адрес)

_____ (данные документа, удостоверяющего личность индивид.предприним)

КОНТАКТНЫЙ ТЕЛЕФОН _____

Факс./E-mail _____

ИНН _____

ОГРН _____

БАНКОВСКИЕ РЕКВИЗИТЫ:

Р/С _____

НАИМЕН.БАНКА _____

БИК _____

КОР.СЧЕТ _____

заявка.

Прошу разрешения принять участие в аукционе на право заключения договора аренды лесного участка проводимом департаментом лесного хозяйства Костромской области « ___ » _____ 20__ года в _____ часов в электронной форме, на _____
(дата и время проведения аукциона)
электронной площадке РТС – тендер.

Желаю заключить договор аренды на лесной участок, расположенный на землях лесного фонда _____ лесничества, аукционная единица (лот) № _____
(наименование лесничества)

С условиями аукциона ознакомлен и согласен.

(дата)

(подпись заявителя)
М.П.

Для участия в аукционе заявитель представляет на электронную площадку РТС–тендер (www.rts-tender.ru) (лично либо через своего уполномоченного представителя) в установленный срок заявку, содержание которой должно соответствовать требованиям Методических указаний по подготовке, организации и проведению аукционов по продаже права на заключение договоров аренды лесных участков, находящихся в государственной или муниципальной собственности, либо права на заключение договора купли-продажи лесных насаждений в соответствии со статьями 78 - 80 Лесного кодекса Российской Федерации, утвержденных приказом Минсельхоза России от 24 февраля 2009 года № 75 и Лесному кодексу Российской Федерации.

Полномочия представителей заявителей должны быть оформлены в соответствии с гражданским законодательством Российской Федерации.

Заявитель вправе подать только одну заявку на участие в аукционе.

Если на аукционе проводятся торги по нескольким лотам (аукционным единицам), заявитель вправе подать только одну заявку на один и тот же лот, при этом заявитель вправе подать несколько заявок на разные лоты.

Заявитель вправе отозвать заявку на участие в аукционе в любое время до окончания срока подачи заявок на участие в аукционе.

Отзыв заявки осуществляется на электронной площадке РТС–тендер (www.rts-tender.ru) (лично либо через своего уполномоченного представителя).

Основаниями для отказа в допуске к участию в аукционе являются:

1) несоответствие представленной заявки на участие в аукционе требованиям установленным статьей 78 Лесного кодекса Российской Федерации;

2) представление заявки на участие в аукционе на право заключения договора аренды лесного участка лицом, которому в соответствии с настоящим Кодексом, другими федеральными законами лесной участок не может быть предоставлен в аренду;

3) представление заявки на участие в аукционе лицом, в отношении которого осуществляется проведение процедур, применяемых в деле о банкротстве;

4) нахождение заявителя - юридического лица в процессе ликвидации или принятие заявителем-гражданином решения о прекращении деятельности в качестве индивидуального предпринимателя;

5) непоступление задатка на счет, указанный в документации об аукционе, до окончания срока подачи заявок на участие в аукционе;

6) наличие заявителя в реестре недобросовестных арендаторов лесных участков и покупателей лесных насаждений.

При рассмотрении заявок необходимо учитывать ограничения на предоставление лесных участков отдельным категориям лиц, установленные законодательством Российской Федерации:

в соответствии с Лесным кодексом Российской Федерации использование лесов, представляющее собой предпринимательскую деятельность, осуществляется на землях лесного фонда лицами, зарегистрированными в Российской Федерации в соответствии с частью 3 статьи 25 Федерального закона от 8 августа 2001 года № 129-ФЗ «О государственной регистрации юридических лиц и индивидуальных предпринимателей» (Собрание законодательства Российской Федерации, 2001, № 33, часть I, ст. 3431);

в соответствии с Земельным кодексом Российской Федерации (Собрание законодательства Российской Федерации, 2001, № 44, ст. 4147) иностранные граждане, лица без гражданства и иностранные юридические лица не могут обладать на праве собственности земельными участками, находящимися на приграничных территориях, перечень которых устанавливается Президентом Российской Федерации в соответствии с федеральным законодательством о Государственной границе Российской Федерации, и на иных установленных особо территориях Российской Федерации в соответствии с федеральными законами (статья 15, часть 3);

иные ограничения, предусмотренные законодательством Российской Федерации.

Аукционная комиссия вправе получать сведения об осуществлении в отношении заявителя процедур банкротства из официальных источников, в том числе путем использования официального сайта соответствующего арбитражного суда субъекта Российской Федерации или территориального органа Федеральной налоговой службы Российской Федерации.

Заявки на участие в аукционе принимаются на электронной площадке РТС–тендер (www.rts-tender.ru) «Имущественные торги: Торги по приватизации, аренде и

продаже имущества». Начало приема заявок **10.00 часов 13 февраля 2023 года** окончание приема заявок **10.00 часов 15 марта 2023 года** (время московское).

10. Размер задатка, порядок его внесения и возврата, банковские реквизиты счета для перечисления задатка.

Размер задатка:

лот № 1 – 660084,10 руб.

Порядок внесения и возврата задатка:

участники аукциона вносят задаток в размере, в сроки, которые указаны в извещении о проведении аукциона. Если аукцион не состоялся, задаток подлежит возврату в течение пяти дней с даты размещения извещения об отказе в проведении аукциона. Задаток возвращается также лицам, которые участвовали в аукционе, но не выиграли их. Задатки возвращаются заявителям по реквизитам, указанным в заявке на участие в аукционе.

В случае уклонения победителя аукциона, единственного заявителя или единственного участника аукциона от заключения договора внесенный ими задаток не возвращается.

При заключении договора с лицом, выигравшим аукцион, сумма внесенного им задатка засчитывается в счет исполнения обязательств по заключенному договору.

В случае, если победитель аукциона уклонился от заключения договора, соответствующий договор подлежит заключению с участником аукциона, который сделал предпоследнее предложение о цене предмета аукциона.

Департамент рекомендует задаток для участия в аукционе внести по реквизитам счета указанным ниже не позднее чем за три рабочих дня до окончания срока подачи заявок.

Департамент лесного хозяйства Костромской области не несет ответственности за сроки перечисления денежных средств (задатков) банками и за срок поступления в департамент лесного хозяйства Костромской области банковской выписки, подтверждающей поступление задатка на указанный ниже счет, открытый в департаменте финансов Костромской области.

В случае если Заявитель не будет допущен к участию в аукционе, Организатор аукциона обязуется вернуть сумму внесенного Заявителем задатка в течение 3 (трех) рабочих дней со дня подписания Организатором аукциона протокола приема заявок на участие в торгах.

В случае если Заявитель не признан по результатам аукциона победителем аукциона, единственным заявителем аукциона, единственным участником аукциона или участником аукциона, который сделал предпоследнее предложение о цене предмета аукциона, Организатор аукциона обязуется вернуть сумму внесенного Заявителем задатка в течение 3 (трех) рабочих дней со дня подписания Протокола о результатах аукциона.

В случае если Заявитель признан участником аукциона, который сделал предпоследнее предложение о цене предмета аукциона, Организатор аукциона обязуется вернуть сумму внесенного Заявителем задатка в течение 3 (трех) рабочих дней со дня заключения соответствующего договора участником торгов, признанным по результатам аукциона победителем.

В случае отзыва Заявителем заявки на участие в аукционе до окончания срока приема заявок Организатор аукциона обязуется возвратить сумму внесенного Заявителем задатка в течение 3 (трех) рабочих дней с даты получения уведомления об отзыве заявки на участие в торгах. В случае отзыва заявки заявителем позднее дня окончания срока приема заявок задаток возвращается в порядке, установленном для участников торгов.

В случае отказа Организатором аукциона от проведения аукциона, он возвращает сумму внесенного Заявителем задатка в течение 5 (пяти) дней с даты размещения извещения об отказе в проведении аукциона на официальном сайте торгов.

Банковские реквизиты счета для перечисления задатка:

ДЕПАРТАМЕНТ ФИНАНСОВ КОСТРОМСКОЙ ОБЛАСТИ (департамент лесного хозяйства Костромской области, л/с 820010018) ИНН 4401071292, КПП 440101001, ОТДЕЛЕНИЕ КОСТРОМА БАНКА РОССИИ//УФК ПО КОСТРОМСКОЙ ОБЛАСТИ г. Кострома, БИК ТОФК 013469126, Единый казначейский счет 40102810945370000034, Казначейский счет 03222643340000004100 (КБК 05311204012016000120 и ОКТМО 34646101), назначение платежа: Задаток для участия в аукционе лот № 1.

11. Срок аренды лесного участка:

Лот №1 – 25 лет.

12. Сроки заключения договора аренды лесного участка:

не допускается подписание договора аренды лесного участка, ранее чем через десять дней со дня размещения информации о результатах аукциона на официальном сайте торгов.

Результаты аукциона оформляются протоколом, который подписывается организатором аукциона в день проведения аукциона и подлежит размещению организатором аукциона на официальном сайте торгов в течение одного дня со дня подписания.

Единственный заявитель или единственный участник аукциона обязан заключить договор аренды лесного участка не позднее чем через двадцать дней после дня проведения аукциона.

Сведения о лицах, уклонившихся от заключения договора, включаются в реестр недобросовестных арендаторов лесных участков и покупателей лесных насаждений.

13. Иные сведения:

- 1) аукцион проводится в электронной форме;
- 2) документация об аукционе размещена на электронной площадке РТС-тендер (www.rts-tender.ru) «Имущественные торги: Торги по приватизации, аренде и продаже имущества».

Документация об аукционе

1. Проектная документация лесного участка (лот №1) на 54 л.
2. Выписки из Единого государственного реестра недвижимости (лот №1) на 48 л.
3. Проект договора аренды лесного участка (лот №1) на 29 л.
4. Форма заявки на участие в аукционе, инструкция по ее заполнению на 3 л.

УТВЕРЖДАЮ

Директор департамента лесного

(наименование должности руководителя органа

хозяйства Костромской области

государственной власти, органа местного самоуправления)

(Ф.И.О., подпись и печать)

" _____ " _____ 20__ г.

(дата утверждения)

ПРОЕКТНАЯ ДОКУМЕНТАЦИЯ ЛЕСНОГО УЧАСТКА

1. Местоположение, границы и площадь проектируемого лесного участка

Субъект Российской Федерации	Костромская область
Муниципальное образование	Чухломской район
Категория земель	Земли лесного фонда
Лесничество (лесопарк)	Чухломское лесничество
Участковое лесничество, урочище (при наличии)	Бушневское участковое лесничество
	-
Целевое назначение лесов, категория защитных лесов	Эксплуатационные леса
	-
	-
Квартал(ы)	104.112.131.148
Лесотаксационный выдел/часть лесотаксационного выдела	все
Участковое лесничество, урочище (при наличии)	Бушневское участковое лесничество
	-
	Эксплуатационные леса
Целевое назначение лесов, категория защитных лесов	-
	-
Квартал(ы)	122
Лесотаксационный выдел/часть лесотаксационного выдела	30.31.32
Площадь проектируемого лесного	994.5000

Местоположение и границы лесного участка указаны на схеме расположения проектируемого лесного участка

2. Целевое назначение лесов

В соответствии с приказом Федерального агентства лесного хозяйства от "04" мая 2016 года № 159 «Об установлении границ Вохомского, Галичского, Кадыйского, Макарьевского, Межевского, Октябрьского, Парфеньевского, Солигаличского, Чухломского и Шарьинского лесничеств, об отнесении лесов к защитным лесам, эксплуатационным лесам, о выделении особо защитных участков лесов и установлении их границ на территории Костромской области"

Бушневское

участковые лесничества входят в состав Чухломского лесничества
(наименование)

На момент проектирования лесного участка, на территории Чухломского
(наименование)

лесничества распространяется действие лесохозяйственного регламента, утвержденного
Постановлением ДЛХ Костромской области от 01.08.2018 года № 4
(наименование решения и органа государственной власти, органа местного самоуправления)

Леса на территории Костромской области в соответствии со статьей 8
(наименование субъекта Российской Федерации)

Федерального закона от 04.12.2006 № 201 - ФЗ "О введении в действие Лесного кодекса Российской Федерации" отнесены к эксплуатационным и защитным лесам,
(указать целевое назначение лесов)

что отражено в Лесном плане Костромской области, утвержденном
(наименование субъекта Российской Федерации)

Постановлением Губернатора Костромской области "25" января 2019 года № 17
(наименование решения и органа государственной власти, органа местного самоуправления)

и лесохозяйственном регламенте Чухломского лесничества.
(наименование)

Согласно указанным документам лесного планирования:

Квартала 104.112.131.148 часть квартала 122 выдела 30.31.32 Бушневского участкового лесничества в которых расположен проектируемый лесной участок относится к эксплуатационным лесам.

3. Количественные и качественные характеристики проектируемого лесного участка

Количественные и качественные характеристики проектируемого лесного участка составляются на основании данных государственного лесного реестра Чухломского лесничества и необходимости натурного обследования
(наименование)

Таблица 1. Распределение земель

Общая площадь, га	в том числе									
	лесные земли					нелесные земли				
	занятые лесными насаждениям и - всего	в том числе покрытые лесными культурами	лесные питомники, плантации	не занятые лесными насаждениями	итого	дороги	просеки	болота	другие	итого
1	2	3	4	5	6	7	8	9	10	11
994.5	897.7	17.6	0	69.7	967.4	4	3.5	19.3	0.3	27.1

Таблица 2. Характеристика насаждений проектируемого лесного участка

Таблица 3. Средние таксационные показатели насаждений проектируемого лесного участка

Целевое назначение лесов	Хозяйство, преобладающая порода	Состав насаждений	Возраст	Бонитет	Полнота	Средний запас древесины (куб.м/га)		
						средневозрастные	приспевающие	спелые и перестойные
1	2	3	4	5	6	7	8	9
Эксплуатационные леса	Мягколиственное (Береза)	4Б2Ос2С2Е	65	2	0.7	154	192	258

Таблица 4. Виды и объёмы использования лесов на проектируемом лесном участке

Целевое назначение лесов	Хозяйство (хвойное, твердолиственное, мягколиственное)	Площадь, га	Единица измерения	Объёмы использования лесов (изъятия лесных ресурсов)
1	2	3	4	5
Вид использования лесов - заготовка древесины				
Цель предоставления лесного участка - аренда				
Сплошные рубки				
Эксплуатационные леса	Хвойное		куб.м	1570
	в т.ч. Сосновая		куб.м	710
	Еловая		куб.м	860
	Мягколиственное		куб.м	2860
	в т.ч. Березовая		куб.м	2400
	Осиновая		куб.м	460
	Итого	994.5	куб.м	4430
Выборочные рубки (при рубке лесных насаждений при уходе за лесами)				
Эксплуатационные леса	Хвойное		куб.м	0
	в т.ч. Сосновая		куб.м	
	Еловая		куб.м	
	Мягколиственное		куб.м	0
	в т.ч. Березовая		куб.м	
	Осиновая		куб.м	
	Итого		куб.м	0
Всего по лесничеству		994.5	куб.м	4430

4. Виды разрешенного использования лесов на проектируемом лесном участке

Лесохозяйственным регламентом Чухломского лесничества и соответственно в
(наименование)

проектируемом лесном участке установлены следующие виды разрешенного использования лесов:

Виды разрешённого использования лесов	Наименование участкового лесничества	Перечень кварталов и их частей
Заготовка древесины	Бушневское	104.112.131.148 часть квартала 122 выдела 30.31.32
Заготовка живицы	Бушневское	104.112.131.148 часть квартала 122 выдела 30.31.32
Заготовка и сбор недревесных лесных ресурсов	Бушневское	104.112.131.148 часть квартала 122 выдела 30.31.32
Заготовка пищевых лесных ресурсов и сбор лекарственных растений	Бушневское	104.112.131.148 часть квартала 122 выдела 30.31.32
Осуществление видов деятельности в сфере охотничьего хозяйства	Бушневское	104.112.131.148 часть квартала 122 выдела 30.31.32

Ведение сельского хозяйства	Бушневское	104.112.131.148 часть квартала 122 выдела 30.31.32
Осуществление научно-исследовательской деятельности, образовательной деятельности	Бушневское	104.112.131.148 часть квартала 122 выдела 30.31.32
Осуществление рекреационной деятельности	Бушневское	104.112.131.148 часть квартала 122 выдела 30.31.32
Создание лесных плантаций и их эксплуатация	Бушневское	104.112.131.148 часть квартала 122 выдела 30.31.32
Выращивание лесных плодовых, ягодных, декоративных растений, лекарственных растений	Бушневское	104.112.131.148 часть квартала 122 выдела 30.31.32
Выращивание посадочного материала лесных растений (саженцев, сеянцев)	Бушневское	104.112.131.148 часть квартала 122 выдела 30.31.32
Осуществление геологического изучения недр, разведка и добыча полезных ископаемых	Бушневское	104.112.131.148 часть квартала 122 выдела 30.31.32
Строительство и эксплуатация водохранилищ и иных искусственных водных объектов, а также гидротехнических сооружений, морских портов, морских терминалов, речных портов, причалов	Бушневское	104.112.131.148 часть квартала 122 выдела 30.31.32
Строительство, реконструкция, эксплуатация линейных объектов	Бушневское	104.112.131.148 часть квартала 122 выдела 30.31.32
Переработка древесины и иных лесных ресурсов	Бушневское	104.112.131.148 часть квартала 122 выдела 30.31.32
Осуществление религиозной деятельности	Бушневское	104.112.131.148 часть квартала 122 выдела 30.31.32

5. Проектирование вида использования лесов лесного участка

Согласно лесохозяйственному регламенту Чухломского лесничества, квартала
(наименование)
104.112.131.148 часть квартала 122 выдела 30.31.32 Бушневского участкового лесничества
в границах которых расположен проектируемый лесной участок относится к зоне

планируемого освоения лесов для:

заготовки древесины

(наименование вида использования лесов)

6. Сведения об обременениях проектируемого лесного участка

По данным государственного лесного реестра квартала 104.112.131.148. часть квартала 122 выдела 30.31.32 Бушневого участкового лесничества Чухломского лесничества не имеют обременения

7. Сведения об ограничениях использования лесов

С учетом целевого назначения и правового режима лесов, установленного лесным законодательством Российской Федерации, лесохозяйственным регламентом Чухломского лесничества (лесопарка) предусмотрены

(наименование)

следующие ограничения в использовании лесов:

№№ п.п.	Целевое назначение лесов	Ограничения при использовании лесов
1	2	3
1	Эксплуатационные леса	Запрещается заготовка древесины в объёме, превышающем расчётную лесосеку, а также с нарушением возрастов рубок

Ограничения при заготовке древесины

Использование лесов для заготовки древесины ограничивается в соответствии со статьей 27 Лесного кодекса Российской Федерации, приказом Минприроды России от 01.12.2020 № 993 «Об утверждении Правил заготовки древесины и особенностей заготовки древесины в лесничествах, лесопарках, указанных в статье 23 Лесного кодекса Российской Федерации» и другими нормативными правовыми актами.

При заготовке древесины:

- а) не допускается использование русел рек и ручьев в качестве трасс волоков и лесных дорог;
- б) не допускается повреждение лесных насаждений, растительного покрова и почв, захламление лесов промышленными и иными отходами за пределами лесосеки на смежных с ними 50-метровых полосах;
- в) не допускается повреждение дорог, мостов, просек, осушительной сети, дорожных, гидромелиоративных и других сооружений, русел рек и ручьев;
- г) запрещается оставление завалов (включая срубленные и оставленные на лесосеке деревья) и срубленных зависших деревьев, повреждение или уничтожение подроста, подлежащего сохранению.
- д) запрещается уничтожение или повреждение граничных, квартальных, лесосечных и других столбов и знаков;
- е) запрещается рубка и повреждение деревьев, не предназначенных для рубки и подлежащих сохранению в соответствии с настоящими Правилами и лесным законодательством Российской Федерации, в том числе источников обсеменения и плюсовых деревьев;

ж) не допускается заготовка древесины по истечении разрешенного срока (включая предоставление отсрочки), а также заготовка древесины после приостановления или прекращения права пользования лесным участком;

з) не допускается оставление не вывезенной в установленный срок (включая предоставление отсрочки) древесины на лесосеке;

и) не допускается вывозка, трелевка древесины в места, не предусмотренные проектом освоения лесов или технологической картой лесосечных работ;

к) не допускается невыполнение или несвоевременное выполнение работ по очистке лесосеки;

л) не допускается уничтожение верхнего плодородного слоя почвы вне волоков и погрузочных площадок.

Перечень видов (пород) деревьев и кустарников, заготовка древесины которых не допускается, утвержден приказом Рослесхоза от 05.12.2011 № 513 «Об утверждении Перечня видов (пород) деревьев и кустарников, заготовка древесины которых не допускается».

При заготовке древесины на лесосеках не допускается рубка жизнеспособных деревьев ценных древесных пород (дуба, бука, ясеня, кедра, липы, граба, ильма, ольхи черной, каштана посевного), произрастающих на границе их естественного ареала (в случаях, когда доля площади насаждений соответствующей древесной породы в составе лесов не превышает 1 процента от площади лесничества).

Подлежат сохранению деревья, кустарники и лианы, занесенные в Красную книгу Российской Федерации, в Красные книги субъектов Российской Федерации. При заготовке древесины не допускается проведение рубок спелых, перестойных лесных насаждений с долей кедра 3 и более единиц в породном составе древостоя лесных насаждений.

При заготовке древесины в целях повышения биоразнообразия лесов на лесосеках могут сохраняться отдельные ценные деревья в любом ярусе и их группы (старовозрастные деревья, деревья с дуплами, гнездами птиц, а также потенциально пригодные для гнездования и мест укрытия мелких животных и т.п.).

8. Сведения о наличии зданий, сооружений, объектов, связанных с созданием лесной инфраструктуры и объектов, не связанных с созданием лесной инфраструктуры на проектируемом лесном участке

Таблица 5

№ п/п	Участковое лесничество/урочище (при наличии)	Номер квартала	Номер выдела	Площадь объекта, (га)	Наименование объекта
1	2	3	4	5	6
1		104	43	0,2	Просеки квартальные
2		104	44	0,8	Границы окружные
3		104	45	1,0	Дорога автом,грунтовая
4		112	38	0,7	Дорога автом,грунтовая
5		112	39	0,3	Просеки квартальные

6	Бушневское	112	40	0,3	Границы окружные
7		131	39	0,1	Просеки квартальные
8		131	40	0,6	Границы окружные
9		131	42	1,5	Дорога автом,грунтовая
10		148	40	0,8	Дорога автом,грунтовая
11		148	41	0,6	Просеки квартальные
12		148	42	0,6	Границы окружные

9. Сведения о наличии на проектируемом лесном участке особо защитных участков лесов,

Согласно данных государственного лесного реестра на проектируемом лесном участке имеются особо защитные участки лесов (ОЗУ) и особо охраняемые природные территории (ООПТ), зоны с особыми условиями использования территорий на участке отсутствуют.

Таблица 6

№ п/п	Наименование участкового лесничества/урочища (при наличии)	Номер квартала	номер выдела	Виды ОЗУ, наименование ООПТ, виды зон с особыми условиями использования территорий	Общая площадь, га
1	2	3	4	5	6
	нет				

СХЕМА РАСПОЛОЖЕНИЯ ПРОЕКТИРУЕМОГО ЛЕСНОГО УЧАСТКА

Субъект Российской Федерации

Муниципальное образование

Категория земель

Лесничество (лесопарк)

Вид использования лесов

Цель предоставления лесного участка

Особые отметки:

Костромская область

Чухломской район

Земли лесного фонда

Чухломское лесничество

Заготовка древесины

Заготовка древесины

Бушневское участковое лесничество

Масштаб 1: 100 000

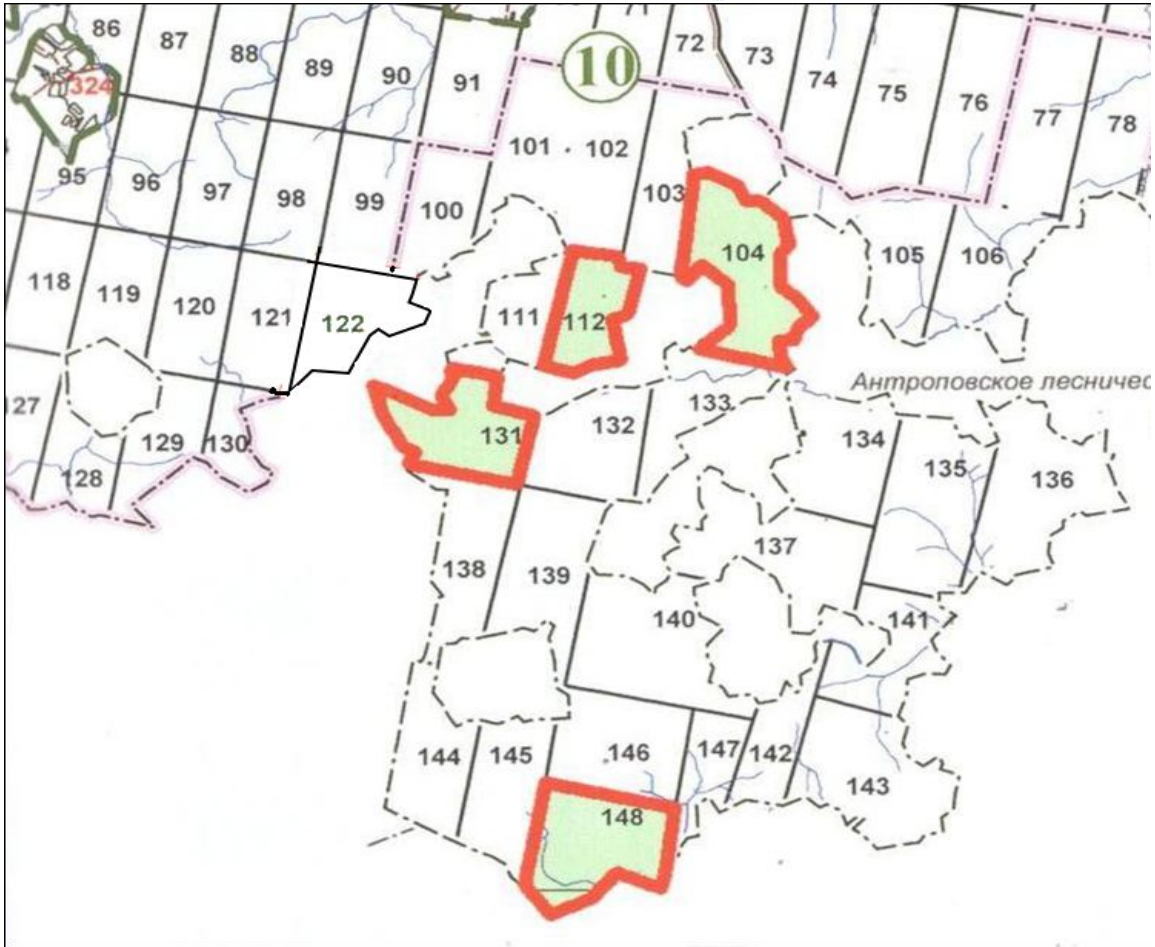

Масштаб 1: 10000

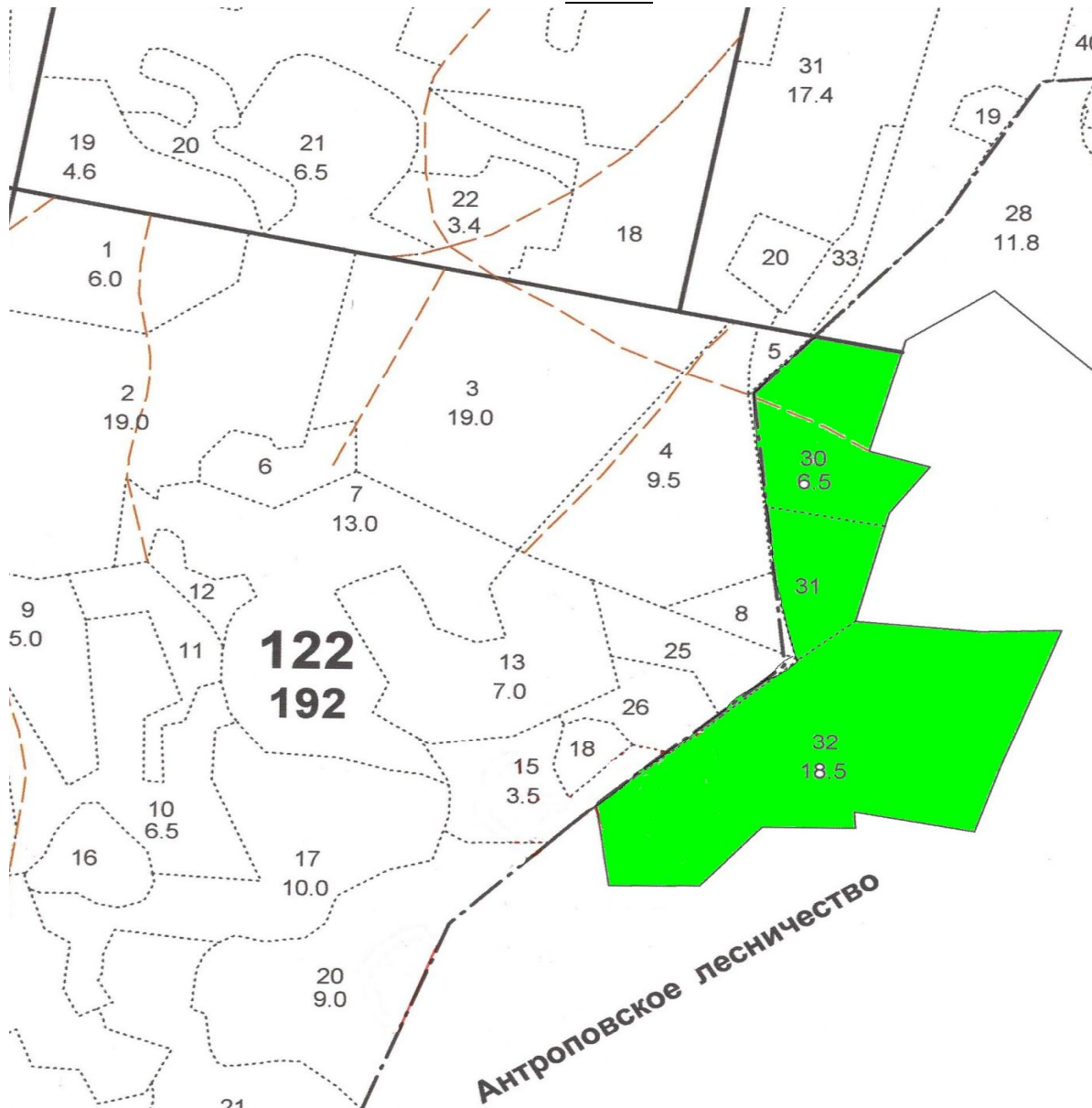

органа государственной власти, органа местного самоуправления, утверждающего проектную документацию лесного участка

(подпись)

Ф.И.О.

Заинтересованное лицо (представитель заинтересованного лица)

(подпись)

Ф.И.О.

Бушневское уч. лес-во

Категория защитности: Эксплуатационные леса

Квартал 104

		Состав. Подр. Подл. : Я: Вы- : Эле- : Воз: Вы- : Ди: Кл. Гр. Бо: Тип : Полн: Запас сырораст. : Кл. Запас на выделе, дес. кбм:																						
		: вы- : щадь, : Покров, почва, ре- : Р: со- : мент: : : ам: во: во: ни: : ота : леса, дес. кбм : то: -----:																						
		: де- : льеф, особ. выд. Про: У: та : : ра : со- : ет: зр: зр: те: леса : -----: ва: су- : ре- : еди- : захламлен. : Хозяйственные																						
		: ла : га : исхожд. Кат. земель: С: Яр : ле- : : : р : ас: ас: т : : Сумм: на : общий: по : рн: хо- : : : нич: -----:																						
		: : : Хар. лесн. культур: : ус : са : ст : та : : та: та: : : а пл: 1 : на : соста: ос: стоя: дин : ных : общий: лик- : мероприятия																						
		: : : Кадастров. оценка : : а : : : : : : : ТЛУ : сеч.: га : выдел: вляющ: ти: стар. : дер.: : вида:																						
: 1 :	: 2 :	: 3 :	: 4 :	: 5 :	: 6 :	: 7 :	: 8 :	: 9 :	: 10 :	: 11 :	: 12 :	: 13 :	: 14 :	: 15 :	: 16 :	: 17 :	: 18 :	: 19 :	: 20 :	: 21 :	: 22 :	: 23 :	: 24 :	
19	2.5	Культуры несомкнувш. Несомкн.к.непокр.пл. 10Е			-																			Уход за культ.
					Е	5						2	ЕКИС СЗ	50										
		Естеств.возобновл. 6В3ОС1ИВД	3		Б	5	3	2					0.7											
					ОС ИВД																			
		подлесок: МЛ, ШП Густой год создания л/к 2009, Вспашка борозд., Посадка ручная, расстояние между рядами 4 м, расстояние в ряду 0.7 м, 0.4 тыс. шт/га, состояние Удовлетворительные Прошрое лесоустройство: Вырубка																						
20	0.7	Культуры лесные 7ЕЗС	1	6	Е	24	6	8	2	1	3	ЕКИС СЗ	0.9	5	3.5	2.5					1.4			Прорежив.2 оч. 25%
					С		6	8								1								
		год создания л/к 1990, Вспашка борозд., Посадка ручная, расстояние между рядами 4 м, расстояние в ряду 0.7 м, 0.3 тыс. шт/га, состояние Хорошие																						
21	4.7	6В4ОС	1	4	Б	5	4	2	1	1	1	ЕКИС СЗ	0.7	1.5	7	4.2					7			9.4
					ОС	5	4	2								2.8								
		Единичные деревья 4Е1С3ОС2Б	27		Е	90	28	28						3										5.7
					С		27	26																1.4
					ОС		27	30																4.2
					Б		26	22																2.8
		подлесок: МЛ, Р, ШП Густой Особенности: Полнота неравномерная, Насаждение пройдено рубкой																						

Бушневское уч. лес-во

Категория защитности: Эксплуатационные леса

Квартал 104

		-----												-----												-----											
: N	: Пло-	: Состав. Подр. Подл. : Я: Вы-	: Эле-	: Воз: Вы-	: Ди: Кл. Гр. Бо:	Тип	: Полн:	Запас	сырораст.	: Кл. Запас на выделе, дес. кбм:																											
: вы-	: щадь,	: Покров, почва, ре-: Р: со-	: мент:	:	: ам: во: во: ни:	:	: ота :	леса,	дес. кбм	: то: -----:																											
: де-	: льеф, особ. выд. Про: У: та	: ра	: со-	: ет: зр: зр: те:	леса	: -----:	: ва: су-	: ре-	: еди-	: захламлен. : Хозяйственные																											
: ла :	га	: исхожд. Кат. земель: С: Яр	: ле-	:	: р : ас: ас: т :	:	: Сумм: на	: общий: по	: рн: хо-	: ни-: -----:																											
:	:	: Хар. лесн. культур: : ус	: са	: ст	: та	: та: та: :	: а пл: 1	: на	: соста: ос: стоя: дин	: ных	: общий: лик-	: мероприя																									
:	:	: Кадастров. оценка : : а	:	:	:	: : : : : ТЛУ	: сеч.: га	: выдел: вляющ: ти: стар.	: дер.:	: вида:																											
-----												-----												-----													
: 1	: 2	: 3	: 4: 5	: 6	: 7	: 8	: 9: 10: 11: 12:	13	: 14	: 15	: 16	: 17	: 18: 19	: 20	: 21	: 22	: 23	: 24	:																		
-----												-----												-----													
22	3.6	Насажд. с л/к под пол. 5В3ОС2ИВД+Е	1	12	Б	20	12	10	2	1	1	ЕКИС	0.6	6	21.6	10.8																					
					ОС		13	10				СЗ				6.5																					
					ИВД		12	12								4.3																					
					Е																																
		10Е	2	2	Е	18	2	4					0.4	0.5	1.8	1.8																					
		подлесок: Р, ЧР Густой																																			
		год создания л/к 1996, состояние Неудовлетворительные, Потрава животными																																			
23	10.3	5Е2В1ОС2ИВД	1	11	Е	25	10	8	2	1	1	ЕКИС	0.8	11	113.3	56.6	Прорежив. 1 оч. 30%																				
					Б		12	10				СЗ				22.7																					
					ОС		14	10								11.3																					
					ИВД		12	10								22.7																					
		Единичные деревья																																			
		7Е3ОС+В	26		Е	90	26	26						3			21.6																				
					ОС		27	34									9.3																				
					Б																																
		подлесок: Р, ЧР Густой																																			
		Особенности: Полнота неравномерная																																			
24	5.0	4Е2С2В2ОС	1	27	Е	85	27	32	5	4	1	СЧ	0.6	32	160	64	1	5	10																		
					С		26	28				ВЗ				32	1																				
					Б		27	30								32	2																				
					ОС		28	36								32	3																				
		подрост: 10Е (15) 1 м, 4.5 тыс.шт/га																																			
		подлесок: Р, ЧР Густой																																			
		Фитовредители, Осина, Ложный трутовик, Средняя поврежденность																																			
		Особенности: Состав неоднородный, Полнота неравномерная																																			
		Селекционная оценка: Нормальные																																			
25	0.8	6В2ОС2ИВД	1	13	Б	25	13	12	3	2	1	ЕКИС	0.7	8	6.4	3.8																					
					ОС		14	12				СЗ				1.3																					
					ИВД		12	14								1.3																					
		подрост: 10Е (15) 2 м, 1.5 тыс.шт/га																																			
		подлесок: Р, ЧР Густой																																			

Бушневское уч. лес-во

Категория защитности: Эксплуатационные леса

Квартал 104

: N		: Пло-		: Состав. Подр. Подл.		: Я: Вы-		: Эле-		: Воз: Вы-		: Ди: Кл. Гр. Бо:		: Тип		: Полн: Запас сырораств.		: Кл. Запас на выделе, дес.кбм:		:			
: вы-		: щадь,		: Покров, почва, ре-		: Р: со-		: мент:		:		: ам: во: во: ни:		: ота :		: леса, дес.кбм		: то:-----:		:			
: де-		: льеф, особ. выд. Про: У: та		:		: ра		: со-		: ет: зр: зр: те:		: леса		:-----:		: ва: су-		: ре		: еди-: захламлиен.: Хозяйственные			
: ла :		: га		: исхожд. Кат. земель: С: Яр		: ле-		:		: р		: ас: ас: т :		: Сумм: на		: общий: по		: рн: хо-		: :нич-:-----:			
:		:		: Хар. лесн. культур: ус		: са		: ст		: та		: та: та: :		: а пл: 1		: на		: соста: ос: стоя: дин		: ных : общий: лик-: мероприятия			
:		:		: Кадастров. оценка : а		:		:		:		: ТЛУ		: сеч.: га		: выдел: вляющ: ти: стар.		: дер.:		: вида:			
: 1	: 2	: 3	: 4	: 5	: 6	: 7	: 8	: 9	: 10	: 11	: 12	: 13	: 14	: 15	: 16	: 17	: 18	: 19	: 20	: 21	: 22	: 23	: 24
26	16.0	50СЗВ1С1Е	1	27	ОС	80	28	36	8	4	1	ЕКИС	0.7	31	496	248	3	16				24	
					Б		27	30				СЗ				148.8	2						
					С		27	32								49.6	1						
					Е		26	28								49.6	1						
					подрост: 10Е (35) 7 м, 3.5 тыс.шт/га																		
					подлесок: Р, ЧР Средний																		
					Особенности: Полнота неравномерная, Состав неоднородный																		
27	23.0	4С1ЕЗВ2ОС	1	27	С	85	27	30	5	4	1	СКИС	0.7	36	828	331.2	1					23	
					Е		26	28				ВЗ				82.8	1						
					Б		27	30								248.4	2						
					ОС		27	36								165.6	3						
					подрост: 10Е (30) 6 м, 3 тыс.шт/га																		
					подлесок: Р, ЧР Средний																		
					Особенности: Насаждение пройдено рубкой, Состав неоднородный, Полнота неравномерная																		
					Селекционная оценка: Нормальные																		
28	3.6	4В2ОС2ОЛС2Е	1	15	В	25	15	22	3	2	1	ЕКИС	0.8	11	39.6	15.9	2	3.6				3.6	
					ОС		16	26				СЗ				7.9	3						
					ОЛС		14	20								7.9	3						
					Е	50	16	18								7.9	1						
					подрост: 10Е (15) 1 м, 1 тыс.шт/га																		
					подлесок: Р, ЧР, ИВК Густой																		
					Особенности: Состав неоднородный, Полнота неравномерная, Насаждение разновозрастное, Размещение подроста групп.																		
29	1.0	7ИВД2В1ОС	1	11	ИВД	25	12	14	3	2	2	ЕКИС	0.7	8	8	5.6	3	1					
					Б		10	8				СЗ				1.6	2						
					ОС		10	10								0.8	3						
					подрост: 10Е (15) 2 м, 2.5 тыс.шт/га																		
30	4.7	6ОСЗВ1Е+С	1	27	ОС	70	27	32	7	4	1	ЕКИС	0.7	31	145.7	87.4	3	7				7	
					Б		26	26				СЗ				43.7	2						
					Е		26	24								14.6	1						
					С																		
					подрост: 10Е (30) 7 м, 3.5 тыс.шт/га																		
					подлесок: Р, ЧР Густой																		
					Особенности: Состав неоднородный, Полнота неравномерная																		

Бушневское уч. лес-во

Категория защитности: Эксплуатационные леса

Квартал 104

: N	: Пло-	: Состав	: Подр.	: Подл.	: Я:	Вы-	: Эле-	: Воз:	Вы-	: Ди:	Кл.	: Гр.	Бо:	: Тип	: Полн:	: Запас	: сырораст.	: Кл.	: Запас	: на	: выделе,	: дес.	: кбм:		
: вы-	: щадь,	: Покров,	: почва,	: ре-	: Р:	со-	: мент:	:	: ам:	во:	: во:	ни:	: ота	: леса,	: дес.	: кбм	: то:	-----	: ре-	: еди-	: захламлен.	: Хозяйственные	:		
: де-	: льеф,	: особ.	: выд.	: Про:	У:	та	: ра	: со-	: ет:	зр:	: зр:	те:	: леса	: ----	: ----	: ----	: ва:	су-	: ре-	: еди-	: захламлен.	: Хозяйственные	:		
: ла	: га	: исхожд.	: Кат.	: земель:	С:	Яр	: ле-	:	: р	: ас:	ас:	: т	: Сумм:	: на	: общий:	: по	: рн:	хо-	: ни-	: ----	: ----	: ----	:		
:	:	: Хар.	: лесн.	: культур:	: ус	: са	: ст	: та	: та:	: та:	: та:	:	: а	: пл:	: 1	: на	: соста:	: ос:	: стоя:	: дин	: ных	: общий:	: лик-	: мероприятия	
:	:	: Кадастр.	: оц.	: оценка	: а	:	:	:	:	:	:	:	: ТЛУ	: сеч.:	: га	: выдел:	: вляющ:	: ти:	: стар.	: дер.:	:	: вида:	:		

: 1	: 2	:	: 3	: 4:	5	: 6	: 7	: 8	: 9:	10:	11:	12:	13	: 14	: 15	: 16	: 17	: 18:	19	: 20	: 21	: 22	: 23	: 24	:

31	4.0	6B2OC2ИВД+E	1	13	Б	25	13	12	3	2	2		0.6	7	28	16.8	2								
					OC		14	12					C4			5.6	3								
					ИВД		13	14								5.6	3								
					Е																				
					подрост: 10Е (15) 2 м, 0.5 тыс.шт/га																				
					подлесок: ЧР, Р Густой																				
32	28.0	4B2OC3C1E	1	27	Б	65	26	28	7	4	1	ЕКИС	0.7	25	700	280	2	28						42	
					OC	85	27	36				C3				140	3								
					С		27	26								210	1								
					Е		27	24								70	1								
					подрост: 10Е (30) 6 м, 4 тыс.шт/га																				
					подлесок: Р, ЧР, КРЛ Густой																				
					Особенности: Насаждение пройдено рубкой, Состав неоднородный, Полнота неравномерная, Насаждение разновозрастное																				
33	9.2	10Е+Б,OC	1	8	Е	35	8	6	2	1	4	ЕКИС	0.6	5	46	46		9.2					18.4		
					Б							C3													
					OC																				
					Единичные деревья																				
					5B2E3OC	26	Б	80	26	24				3									13.8		
					Е			26	26														5.5		
					OC			27	34														8.3		
					подлесок: МЛ, Р, КРЛ Густой																				
					Особенности: Насаждение пройдено рубкой, Стоянка для транспорта, Состав неоднородный, Полнота неравномерная																				
34	7.7	4C3E2B1OC	1	27	С	85	28	30	5	4	1	СКИС	0.7	36	277.2	110.9	1						7.7		
					Е		26	28				C3				83.2	1								
					Б		26	26								55.4	2								
					OC		27	34								27.7	3								
					подрост: 10Е (30) 6 м, 3.5 тыс.шт/га																				
					подлесок: Р, ЧР Средний																				
					Особенности: Состав неоднородный, Размещение подроста групп.																				
					Селекционная оценка: Нормальные																				

Бушневское уч. лес-во

Категория защитности: Эксплуатационные леса

Квартал 104

Бушневское уч. лес-во													Категория защитности: Эксплуатационные леса							Квартал 104				
№	Площадь	Состав	Подр.	Подл.	Я:Вы-	Эле-	Воз:	Вы-	Ди:	Кл.	Гр.	Бо:	Тип	Полн:	Запас	сырораст.	Кл.	Запас	на выделе,	дес.кбм:				
№	га	исхожд.	Кат.	земель:	С:Яр	ле-	ст	та	та	та	та	та	ТЛУ	сеч.:	га	выдел:	вляющ:	ти:	стар.	дер.:	вида:			

39	3.4	5Б10С2ИВД2Е+С	1	17	Б	30	17	24	3	2	1	ЕКИС	0.7	13	44.2	22.2	2					3.4
					ОС		18	26				СЗ				4.4	3					
					ИВД		16	20								8.8	3					
					Е		16	16								8.8	1					
					С																	

подрост: 10Е (10) 1 м, 0.5 тыс.шт/га

подлесок: ЧР, Р, ИВК Густой

Особенности: Состав неоднородный, Размещение подроста групп., Полнота неравномерная

40	2.8	4С1ЕЗВ20С	1	27	С	85	27	30	5	4	1	СКИС	0.6	31	86.8	34.7	1	2.8				2.8
					Е		26	26				СЗ				8.7	1					
					Б		26	28								26	2					
					ОС		28	36								17.4	3					
		10Е	2	12	Е	40	12	8					0.3	5	14	14	3					

подлесок: Р, ЧР, КРЛ Средний

Особенности: Состав неоднородный, Полнота неравномерная, Насаждение разновозрастное

Селекционная оценка: Нормальные

41	2.9	4С2ЕЗВ10С	1	27	С	85	27	30	5	4	1	СЧ	0.6	31	89.9	35.9	1	2.9				2.9
					Е		26	26				ВЗ				18	1					
					Б		26	28								27	2					
					ОС		28	34								9	3					
		10Е	2	12	Е	40	12	8					0.3	5	14.5	14.5	3					

подлесок: Р, ЧР Средний

Особенности: Состав неоднородный, Полнота неравномерная, Насаждение разновозрастное, 30-км зона вокруг аэс

Селекционная оценка: Нормальные

Бушневское уч. лес-во

Категория защитности: Эксплуатационные леса

Квартал 104

: N		: Пло-		: Состав. Подр. Подл.		: Я: Вы-		: Эле-		: Воз: Вы-		: Ди: Кл. Гр. Бо:		: Тип		: Полн: Запас сырораст.		: Кл. Запас на выделе, дес. кбм:		:			
: вы-		: щадь,		: Покров, почва, ре-		: Р: со-		: мент:		:		: ам: во: во: ни:		:		: ота :		: леса, дес. кбм		: то:-----:		:	
: де-		: льеф, особ. выд. Про: У: та		:		: ра		: со-		: ет: зр: зр: те:		: леса		: ----:-----:		: ва: су-		: ре		: еди-		: захламлен.: Хозяйственные	
: ла :		: га		: исхожд. Кат. земель: С: Яр		: ле-		:		: р		: ас: ас: т :		:		: Сумм: на		: общий: по		: рн: хо-		: нич-:-----:	
:		:		: Хар. лесн. культур: ус		: са		: ст		: та :		: та: та: :		:		: а пл: 1		: на		: соста: ос: стоя: дин		: ных : общий: лик-: мероприятия	
:		:		: Кадастров. оценка : а		:		:		:		:		:		: ТЛУ		: сеч.: га		: выдел: вляющ: ти: стар.		: дер.: : вида:	

: 1	: 2	: 3	: 4	: 5	: 6	: 7	: 8	: 9	: 10	: 11	: 12	: 13	: 14	: 15	: 16	: 17	: 18	: 19	: 20	: 21	: 22	: 23	: 24
42	0.8	ЗЕЗСЗВ10С	1	28	Е	100	28	32	5	4	1	СЧ	0.5	28	22.4	6.7	1	0.8					1.2
					С		28	34				ВЗ				6.7	1						
					Б		28	30								6.8	2						
					ОС		28	40								2.2	3						
		10Е	2	12	Е	40	12	8					0.3	5	4	4	1						

подрост: 10Е (30) 1 м, 3.5 тыс.шт/га

подлесок: Р, ЧР, КРЛ Средний

Особенности: Насаждение разновозрастное, Тип леса варьирует, Бонитет варьирует, Высота варьирует, Насаждение пройдено рубкой, Полнота неравномерная, Состав неоднородный, Тлу варьирует

Селекционная оценка: Нормальные

43 0.2 Просеки квартальные Расчистка

Земли линейного протяжения: ширина 1 м, протяженность 1.5 км, Заросшая

44 0.8 Границы окружные Разрубка

Земли линейного протяжения: ширина 1 м, протяженность 7.5 км, Заросшая

45 1.0 Дорога автом.грунтовая

Земли линейного протяжения: ширина 4 м, протяженность 2.5 км, Состояние неудовлетворительное

46 0.1 Река

Земли линейного протяжения: ширина 4 м, протяженность 0.1 км

Бушневское уч. лес-во

Категория защитности: Эксплуатационные леса

Квартал 112

Бушневское уч. лес-во													Категория защитности: Эксплуатационные леса													Квартал 112												
: N :Пло- :Состав.Подр.Подл.:Я:Вы- :Эле-:Воз:Вы-:Ди:Кл.Гр.Бо: Тип :Полн:Запас сырораст. :Кл. Запас на выделе, дес.кбм:													:ота : леса, дес.кбм :то:-----:													:ва:су- :ре- :еди-:захламлен.:Хозяйственные												
:вы-:щадь, :Покров, почва, ре-:Р:со- :мент: : : :ам:во:во:ни:													:а пл: 1 :на :оста:ос:стоя:дин :ных :общий:лик-:мероприятия													:дер.: :вида:												
:де-: :льеф, особ. выд. Про:У:та : : :ра :со-:ет:зр:зр:те: леса													:Сумм: на :общий:по :рн:хо- : :нич-:-----:													:а пл: 1 :на :оста:ос:стоя:дин :ных :общий:лик-:мероприятия												
:ла : га :исхожд. Кат. земель:С:Яр :ле- : : :р :ас:ас:т :													:сеч.: га :выдел:вляющ:ти:стар. :дер.: :вида:													:а пл: 1 :на :оста:ос:стоя:дин :ных :общий:лик-:мероприятия												
: : :Хар. лесн. культур: :ус :са :ст :та : :та:та: :													:сеч.: га :выдел:вляющ:ти:стар. :дер.: :вида:													:а пл: 1 :на :оста:ос:стоя:дин :ных :общий:лик-:мероприятия												
: : :Кадастров. оценка : :а : : : : : : : ТЛУ													:сеч.: га :выдел:вляющ:ти:стар. :дер.: :вида:													:а пл: 1 :на :оста:ос:стоя:дин :ных :общий:лик-:мероприятия												
: 1	: 2	: 3	: 4	: 5	: 6	: 7	: 8	: 9	: 10	: 11	: 12	: 13	: 14	: 15	: 16	: 17	: 18	: 19	: 20	: 21	: 22	: 23	: 24	:														
12	3.4	7Б10С1Е1С	1	13	Б	70	13	14	7	4	5	СДМ	0.5	6	20.4	14.4	4							6.8														
					ОС		14	16				В4				2	4																					
					Е		11	14								2	3																					
					С		13	24								2	2																					
					Фитовредители, Осина, Микоз дуба, Сильная поврежденность																																	
					Особенности: Состав неоднородный, Полнота неравномерная																																	
13	3.4	4Б20С3С1Е	1	26	Б	85	26	28	9	4	2	СЧ	0.7	23	78.2	31.3	2							6.8														
					ОС		27	36				В3				15.6	4																					
					С		25	32								23.5	1																					
					Е		23	28								7.8	2																					
					подрост: 10Е (20) 3 м, 2.5 тыс.шт/га																																	
					Фитовредители, Осина, Микоз дуба, Сильная поврежденность																																	
					Особенности: Состав неоднородный, Полнота неравномерная																																	
14	12.0	50С3Б2Е	1	5	ОС	10	5	4	1	1	2	ЕЧ	0.9	3.5	42	21																						
					Б							С3				12.6																						
					Е		30	7	8							8.4																						
15	2.4	10С+Б	1	21	С	85	21	32	5	4	3	СДМ	0.7	26	62.4	62.4	1																					
					Б		65					В4																										
					Особенности: Полнота неравномерная, Тлу варьирует, Тип леса варьирует																																	
					Селекционная оценка: Нормальные																																	
16	3.0	60С2Б2ИВД+Е	1	10	ОС	20	10	8	2	1	2	ЕЧ	0.7	7	21	12.6																						
					Б							С3				4.2																						
					ИВД											4.2																						
					Е		40																															
17	8.5	7Е20С1Б	1	5	Е	25	6	8	2	1	3	ЕЧ	0.4	2	17	11.9																						
					ОС		5	3	2			С3				3.4																						
					Б											1.7																						
					Единичные деревья																																	
					70С3Б		23	ОС	75	23	26				1									5.9														
								Б		23	24													2.6														
					Особенности: Состав неоднородный, Полнота неравномерная																																	

Бушневское уч. лес-во

Категория защитности: Эксплуатационные леса

Квартал 112

: N		: Пло-	: Состав. Подр. Подл.	: Я: Вы-	: Эле-	: Воз: Вы-	: Ди: Кл. Гр. Бо:	Тип	: Полн: Запас сырора	: Кл. Запас на выделе, дес. кбм:													
: вы-		: щадь,	: Покров, почва, ре-	: Р: со-	: мент:	:	: ам: во: во: ни:	:	: ота : леса, дес. кбм	: то:-----:													
: де-		: льеф, особ. выд. Про:	: У: та	:	: ра	: со-	: ет: зр: зр: те:	леса	:-----:	: ва: су-	: ре-	: еди-	: захламлен.	: Хозяйственные									
: ла		: га	: исхожд. Кат. земель:	: С: Яр	: ле-	:	: р : ас: ас: т	:	: Сумм: на	: общий: по	: рн: хо-	:	: нич-:-----:	:									
:		:	: Хар. лесн. культур:	: ус	: са	: ст	: та	: та: та:	:	: а пл: 1	: на	: соста:	: ос: стоя:	: дин	: ных	: общий:	: лик-	: мероприятия					
:		:	: Кадастров. оценка	: а	:	:	:	:	: ТЛУ	: сеч.: га	: выдел:	: вляющ:	: ти: стар.	: дер.:	:	: вида:							
: 1	: 2	:	3	: 4: 5	: 6	: 7	: 8	: 9:10:11:12:	13	: 14	: 15	: 16	: 17	: 18:	19	: 20	: 21	: 22	: 23	: 24	:		
24	10.0		5В40С1Е+С	1	23	Б	55	23	22	6	3	1	ЕЧ	0.8	22	220	110	2					
						ОС		23	32				СЗ				88	3					
						Е		21	22								22	1					
						С																	
			подрост: 10Е (25) 5 м, 2.5 тыс.шт/га																				
25	1.6		6Е2В2ОС+С	1	20	Е	55	19	22	3	2	1	ЕЧ	0.7	24	38.4	23	1					
						Б		21	20				СЗ				7.7	3					
						ОС		22	28								7.7	3					
						С																	
			подлесок: Р Редкий																				
26	1.6		7С2В1ОС	1	16	С	85	16	32	5	4	4	ССФ	0.5	13	20.8	14.5	2	1.6				
						Б	50	15	14				А5				4.2	4					
						ОС		16	18								2.1	4					
			подрост: 10Е (20) 2 м, 1 тыс.шт/га																				
			Селекционная оценка: Минусовые																				
27	3.0		4В3ОС2С1Е	1	24	Б	75	24	28	8	4	2	ЕЧ	0.7	21	63	25.2	3					
						ОС		24	32				СЗ				18.9	4					
						С		23	28								12.6	1					
						Е		22	28								6.3	1					
			подрост: 10Е (20) 4 м, 1.5 тыс.шт/га																				
			подлесок: ЧР, Р Средний																				
			Особенности: Состав неоднородный																				
28	5.4		4ОСЗВ1ИВД2Е	1	11	ОС	20	10	8	2	1	2	ЕЧ	0.9	11	59.4	23.8						
						Б							СЗ				17.8						
						ИВД			2								5.9						
						Е	30	13	14								11.9						
29	1.3		7В2ОС1Е+С	1	21	Б	55	21	20	6	3	2	ЕЧ	0.8	19	24.7	17.3	2					
						ОС		22	28				СЗ				4.9	3					
						Е		19	20								2.5	1					
						С																	
			подрост: 10Е (20) 4 м, 3 тыс.шт/га																				

Бушневское уч. лес-во

Категория защитности: Эксплуатационные леса

Квартал 112

: N		: Пло- : Состав. Подр. Подл. : Я: Вы-		: Эле- : Воз: Вы-		: Ди: Кл. Гр. Бо:		Тип		: Полн: Запас сырора		: Кл. Запас на выделе, дес. кбм:					
: вы- : щадь,		: Покров, почва, ре- : Р: со-		: мент:		: ам: во: во: ни:		: ота : леса, дес. кбм		: то: -----:							
: де- :		: льеф, особ. выд. Про: У: та		: ра : со- : ет: зр: зр: те:		: леса		: Сумм: на : общий: по		: рн: хо- :		: ни- : -----:		: Хозяйственные			
: ла : га		: исхжд. Кат. земель: С: Яр		: ле- :		: р : ас: ас: т :		: а пл: 1 : на		: соста: ос: стоя: дин		: ных : общий: лик- : мероприятия					
: : :		: Хар. лесн. культур: : ус		: са : ст : та : та: та: :		: ТЛУ		: сеч.: га : выдел: вляющ: ти: стар.		: дер. : : вида:							
: 1 : 2		: 3		: 4: 5		: 6 : 7 : 8 : 9: 10: 11: 12:		13		: 14 : 15 : 16 : 17		: 18: 19 : 20 : 21 : 22		: 23 : 24			
30	25.0	10Е+В	1	8	Е	30	8	10	2	1	3	ЕКИС	0.4	3.5	87.5	87.5	
		Единичные деревья			Б							СЗ					
		70СЗВ	23		ОС	65	23	32					2			35	
					Б		22	26								15	
		Особенности: Состав неоднородный, Полнота неравномерная, На площ. декорат. посадки															
31	2.4	6С1Е2В1ОС	1	23	С	75	23	28	4	3	1	СЧ	0.8	34	81.6	48.9	1
					Е		23	28				ВЗ				8.2	1
					Б	60	23	24								16.3	2
					ОС		24	32								8.2	3
		подрост: 10Е (20) 4 м, 3 тыс. шт/га подлесок: Р Редкий Селекционная оценка: Нормальные															
32	6.6	9Е1В	1	8	Е	30	8	10	2	1	3	ЕЧ	0.4	3.5	23.1	20.8	
					Б		12	10				ВЗ				2.3	
		Особенности: Полнота неравномерная															
33	3.5	7В2ОС1Е+С	1	23	Б	55	23	20	6	3	1	СЧ	0.8	22	77	53.9	2
					ОС		24	28				ВЗ				15.4	3
					Е		20	20								7.7	2
					С												
		подрост: 10Е (20) 3 м, 3 тыс. шт/га															
34	3.0	5В3ОС1Е1С	1	23	Б	55	23	26	6	3	1	ЕЧ	0.3	8	24	12	2
					ОС		23	32				СЗ				7.2	3
					Е		21	22								2.4	1
					С		21	24								2.4	1
		10Е	2	9	Е	45	9	10					0.3	3	9	9	2
		Особенности: Состав неоднородный, Полнота неравномерная, Насаждение пройдено рубкой															

Бушневское уч. лес-во

Категория защитности:

Квартал 122

Бушневское уч. лес-во													Категория защитности:							Квартал 122			
№	Площадь	Состав	Подр.	Подл.	Я	Вы-	Эле-	Воз	Вы-	Ди:	Кл.	Гр.	Бо:	Тип	Полн:	Запас	сырораст.	Кл.	Запас	на выделе,	дес.кбм:		
1	2	3	4	5	6	7	8	9	10	11	12	13	14	15	16	17	18	19	20	21	22	23	24

По составляющим породам

С	296
Е	22
Б	241
ОС	70
ИВД	

Бушневское уч. лес-во

Категория защитности: Эксплуатационные леса

Квартал 131

: N		: Пло-		: Состав. Подр. Подл.		: Я: Вы-		: Эле-		: Воз: Вы-		: Ди: Кл. Гр. Бо:		: Тип		: Полн: Запас сырораст.		: Кл. Запас на выделе, дес. кбм:					
: вы-		: щадь,		: Покров, почва, ре-		: Р: со-		: мент:		: ам: во: во: ни:		: ота : леса, дес. кбм		: то:-----									
: де-		: льеф, особ. выд. Про: У: та		: ра		: со-: ет: зр: зр: те:		: леса		: Сумм: на		: общий: по		: рн: хо-		: ре-: еди-: захлавлен.: Хозяйственные							
: ла		: га		: исхожд. Кат. земель: С: Яр		: ле-		: : : : р : ас: ас: т :		: : Сумм: на		: : общий: по		: : рн: хо-		: : ре-: еди-: захлавлен.: Хозяйственные							
: : : Хар. лесн. культур: : ус		: : са		: : ст		: : та		: : та: та: :		: : а пл: 1		: : на		: : соста: ос: стоя: дин		: : ных : общий: лик-: мероприятия							
: : : Кадастров. оценка : : а		: : : : : : : : : ТЛУ		: : сеч.: га		: : выдел: вляющ: ти: стар.		: : дер.: : вида:															
: 1	: 2	: 3	: 4	: 5	: 6	: 7	: 8	: 9	: 10	: 11	: 12	: 13	: 14	: 15	: 16	: 17	: 18	: 19	: 20	: 21	: 22	: 23	: 24
1	2.3	5Б10С3С1Е+ОЛС	1	27	Б	70	27	30	7	4	1	ЕКИС	0.7	25	57.5	28.7	2						
					ОС		27	34				С3				5.8	3						
					С		27	28								17.2	1						
					Е		26	20								5.8	1						
					ОЛС																		
					подрост: 10Е (35) 7 м, 0.5 тыс.шт/га																		
					подлесок: ЧР, Р Густой																		
					Особенности: Полнота неравномерная, 30-км зона вокруг аэс, Состав неоднородный																		
2	2.0	7Б3Е+ОС,С	1	7	Б	60	8	10	6	3	4		0.5	2.5	5	3.5	3	4					
					Е		6	6				С5				1.5	3						
					ОС																		
					С																		
					Особенности: 30-км зона вокруг аэс																		
3	5.1	7Е1С2Б	1	10	Е	80	10	14	4	3	4		0.6	7	35.7	25	3	7.6				5.1	
					С		12	18				С4				3.6	3						
					Б		10	8								7.1	3						
					подлесок: ИВК, ЧР Редкий																		
					Особенности: 30-км зона вокруг аэс																		
					Селекционная оценка: Минусовые																		
4	3.1	6Е2ОС2Б	1	6	Е	30	6	8	2	1	4	ЕЧ	0.5	3	9.3	5.5		3.1				3.1	
					ОС		7	8				С3				1.9							
					Б		6	8								1.9							
					Единичные деревья																		
					8ОС2Б+Е		27	ОС	80	28	34											7.4	
					Б				22	22												1.9	
					Е																		
					подлесок: МЛ, КРЛ, Р Густой																		
					Особенности: Полнота неравномерная, Насаждение пройдено рубкой																		

Бушневское уч. лес-во

Категория защитности: Эксплуатационные леса

Квартал 131

: N		: Пло-	: Состав. Подр. Подл.	: Я: Вы-	: Эле-	: Воз: Вы-	: Ди: Кл. Гр. Бо:	Тип	: Полн: Запас сырораст.	: Кл. Запас на выделе, дес. кбм:													
: вы-		: щадь,	: Покров, почва, ре-	: Р: со-	: мент:	:	: ам: во: во: ни:	:	: ота : леса, дес. кбм	: то:-----:													
: де-		: льеф, особ. выд. Про: У: та	: : ра	: со-	: ет: зр: зр: те:	леса	:-----:	: ва: су-	: ре-	: еди-	: захламлен.	: Хозяйственные											
: ла :		: га	: исхожд. Кат. земель: С: Яр	: ле-	: : р	: ас: ас: т	:	: Сумм: на	: общий: по	: рн: хо-	: : нич:-	:-----:											
: : :		: Хар. лесн. культур:	: ус	: са	: ст	: та	: та: та:	:	: а пл: 1	: на	: соста: ос: стоя: дин	: ных	: общий: лик-	: мероприятия									
: : :		: Кадастров. оценка	: : а	:	:	:	:	: ТЛУ	: сеч.: га	: выдел: вляющ: ти: стар.	: дер.:	: : вида:											
: 1	: 2	: 3	: 4: 5	: 6	: 7	: 8	: 9: 10: 11: 12:	13	: 14	: 15	: 16	: 17	: 18: 19	: 20	: 21	: 22	: 23	: 24	:				
5	12.0	7С2Е1В+ОС	1 27	С	85	27	32 5 4 1	СЧ	0.7	36	432	302.4	1										
				Е		26	28	ВЗ				86.4	1										
				В		26	28					43.2	2										
				ОС																			
подрост: 10Е (20) 2 м, 4 тыс.шт/га																							
подлесок: Р, ЧР Редкий																							
Особенности: Состав неоднородный, Полнота неравномерная, Насажение пройдено рубкой																							
Селекционная оценка: Нормальные																							
6	13.0	5ЕЗОС2В	1 10	Е	35	9	8 2 1 3	ЕЧ	0.5	6	78	39		19.5						26			
				ОС		10	12	ВЗ				23.4											
				В		10	10					15.6											
Единичные деревья																							
		7ОС2В1Е	26	ОС	80	28	40			3										27.3			
				В		20	26														7.8		
				Е		20	24														3.9		
подлесок: МЛ, Р Густой																							
Особенности: Насажение пройдено рубкой, Полнота неравномерная																							
7	5.7	4ВЗОЛС2С1Е	1 26	Б	85	26	32 9 4 2	ЕКИС	0.7	23	131.1	52.5	2	8.6						11.4			
				ОЛС		27	44	СЗ				39.3	3										
				С		27	28					26.2	1										
				Е		25	26					13.1	1										
подрост: 10Е (35) 7 м, 2.5 тыс.шт/га																							
подлесок: ЧР, Р Средний																							
Фитовредители, Осина, Ложный трутовик, Средняя поврежденность																							
Особенности: Состав неоднородный, Полнота неравномерная, Насажение пройдено рубкой																							
8	13.0	4СЗЕ2В1ОС	1 26	С	85	27	30 5 4 1	СЧ	0.7	36	468	187.2	1	13						19.5			
				Е		26	28	ВЗ				140.4	1										
				В		26	28					93.6	2										
				ОС		27	32					46.8	3										
подрост: 10Е (15) 2 м, 3.5 тыс.шт/га																							
подлесок: Р, КРЛ Редкий																							
Особенности: Состав неоднородный, Полнота неравномерная																							
Селекционная оценка: Нормальные																							

Бушневское уч. лес-во

Категория защитности: Эксплуатационные леса

Квартал 131

: N		: Состав. Подр. Подл. : Я: Вы- : Эле- : Воз: Вы- : Ди: Кл. Гр. Бо: Тип										: Полн: Запас сырора		: раст. : Кл. Запас на выделе, дес. кбм:										
: вы- : щадь, : Покров, почва, ре- : Р: со-		: мент: : : ам: во: во: ни:										: ота : леса, дес. кбм		: то: -----:										
: де- : льеф, особ. выд. Про: У: та		: : ра : со- : ет: зр: зр: те: леса										: ----: -----: ва: су- : ре-		: еди- : захламлен. : Хозяйственные										
: ла : га : исход. Кат. земель: С: Яр		: ле- : : : р : ас: ас: т :										: Сумм: на : общий: по		: рн: хо- : : нич- : -----:										
: : : Хар. лесн. культур: : ус		: са : ст : та : : та: та: :										: а пл: 1 : на : соста: ос: стоя: дин		: ных : общий: лик- : мероприя										
: : : Кадастров. оценка : : а		: : : : : : : : : ТЛУ										: сеч.: га : выдел: вляющ: ти: стар.		: дер. : : вида:										
: 1	: 2	: 3	: 4	: 5	: 6	: 7	: 8	: 9	: 10	: 11	: 12	: 13	: 14	: 15	: 16	: 17	: 18	: 19	: 20	: 21	: 22	: 23	: 24	
9	5.5	10Е+В	1	8	Е	35	8	8	2	1	3	ЕКИС	0.4	3.5	19.2	19.2	5.5				8.2			
					Б							С3												
		подлесок: МЛ, КРЛ Густой																						
		Особенности: Полнота неравномерная, Насаждение пройдено рубкой																						
10	5.3	Болото																						
		Единые деревья																			10.6			
		9Е1ОС	10	Е	50	8	6						1								4.8			
				ОС	80	27	36														3	0.5		
		Болота: Переходное, Осоко-Сфагновое, мощность торфяного слоя 0.5 м																						
11	5.3	5В3ОС2С+Е	1	24	Б	85	22	24	9	4	3		0.4	12	63.6	31.8	3	8				10.6		
				ОС		26	34					С4				19.1	4							
				С		25	26									12.7	1							
				Е																				
		подрост: 10Е (35) 7 м, 2 тыс. шт/га																						
		подлесок: Р, ЧР Средний																						
		Особенности: Состав неоднородный, Полнота неравномерная, Насаждение пройдено рубкой, Размещение подроста групп.																						
12	3.4	6В4Е+С	1	7	Б	60	8	10	6	3	4		0.5	2.5	8.5	5.1	4	5.1						
				Е		6	8					С5				3.4	3							
				С																				
13	1.7	6Е2В2ОС	1	7	Е	35	7	8	2	1	4	ЕКИС	0.4	3	5.1	3.1		1.7						
				Б		7	8					С3				1								
				ОС		8	8									1								
		Единые деревья																						
		6В2ОС2Е	24	Б	70	25	20						3.5								3.6			
				ОС		27	28															1.2		
				Е		20	14															1.2		
		подлесок: КРЛ, МЛ, Р Густой																						
		Особенности: Полнота неравномерная, Насаждение пройдено рубкой																						

Бушневское уч. лес-во

Категория защитности: Эксплуатационные леса

Квартал 131

: N		: Пло-		: Состав. Подр. Подл.		: Я: Вы-		: Эле-		: Воз: Вы-		: Ди: Кл. Гр. Бо:		: Тип		: Полн: Запас сырораст.		: Кл. Запас на выделе, дес. кбм:		:			
: вы-		: щадь,		: Покров, почва, ре-		: Р: со-		: мент:		:		: ам: во: во: ни:		: ота:		: леса, дес. кбм		: то:		:			
: де-		: льеф, особ. выд. Про: У: та		: ра		: со-		: ет: зр: зр: те:		: леса		:		: ва: су-		: ре-		: еди-		: захламлиен.: Хозяйственные			
: ла:		: га		: исхожд. Кат. земель: С: Яр		: ле-		:		: р: ас: ас: т:		:		: Сумм: на		: общий: по		: рн: хо-		: нич-:			
:		:		: Хар. лесн. культур: ус		: са		: ст: та		: та: та:		:		: а пл: 1		: на		: соста: ос: стоя: дин		: ных : общий: лик-: мероприятия			
:		:		: Кадастров. оценка : а		:		:		:		:		: ТЛУ		: сеч.: га		: выдел: вляющ: ти: стар.		: дер.: : вида:			
: 1	: 2	: 3	: 4	: 5	: 6	: 7	: 8	: 9	: 10	: 11	: 12	: 13	: 14	: 15	: 16	: 17	: 18	: 19	: 20	: 21	: 22	: 23	: 24
23	16.9	6B40C+C, E	1	27	Б	65	27	26	7	4	1	СКИС	0.8	28	473.2	283.9	2						
					ОС		27	28				С3				189.3	3						
					С																		
					Е																		
					подрост: 10Е (30) 7 м, 2.5 тыс.шт/га																		
					подлесок: Р, ЧР Редкий																		
24	12.0	8E2B+OC	1	13	Е	40	12	10	2	1	3	ЕКИС	0.4	7	84	67.2		24				24	
					Б		15	12				С3				16.8							
					ОС																		
					подлесок: МЛ, Р Густой																		
					Особенности: Полнота неравномерная, Насаждение пройдено рубкой																		
25	8.6	5E3C2B	1	11	Е	80	11	8	4	3	4		0.6	8	68.8	34.4	3	21.5				8.6	
					С		13	22				С4				20.6	3						
					Б		9	10								13.8	3						
					Селекционная оценка: Минусовые																		
26	3.8	6B1OC3E	1	27	Б	85	27	30	9	4	1	ЕКИС	0.5	18	68.4	41.1	2	3.8				7.6	
					ОС		28	34				С3				6.8	3						
					Е		27	28								20.5	1						
					подрост: 10Е (20) 2 м, 3 тыс.шт/га																		
					подлесок: КРЛ, Р, МЛ Средний																		
					Особенности: Насаждение пройдено рубкой, Размещение подроста групп., Полнота неравномерная																		
27	2.9	6B2OC1E1C	1	25	Б	65	26	24	7	4	1	ЕКИС	0.7	22	63.8	38.2	2	2.9				4.3	
					ОС		27	28				С3				12.8	3						
					Е		20	12								6.4	1						
					С		18	16								6.4	1						
					подрост: 10Е (20) 5 м, 2.5 тыс.шт/га																		
					подлесок: МЛ, Р, КРЛ Средний																		
					Особенности: Полнота неравномерная, Насаждение пройдено рубкой, Состав неоднородный																		

Бушневское уч. лес-во

Категория защитности: Эксплуатационные леса

Квартал 131

: N		: Пло- : Состав. Подр. Подл. : Я: Вы-		: Эле- : Воз: Вы-		: Ди: Кл. Гр. Бо:		Тип		: Полн: Запас сырораст.		: Кл. Запас на выделе, дес. км:											
: вы- : щадь,		: Покров, почва, ре- : Р: со-		: мент:		: : : ам: во: во: ни:		: ота : леса, дес. км		: то: -----:													
: де- :		: льеф, особ. выд. Про: У: та		: : ра : со- : ет: зр: зр: те:		: леса		: -----: ва: су- : ре- : еди- : захламлен. : Хозяйственные															
: ла : га		: исхожд. Кат. земель: С: Яр		: ле- : : : р : ас: ас: т :		: : Сумм: на : общий: по : рн: хо- : : : нич- : -----:																	
: : :		: Хар. лесн. культур: : ус		: са : ст : та : : та: та: :		: : а пл: 1 : на : соста: ос: стоя: дин : ных : общий: лик- : мероприятия																	
: : :		: Кадастров. оценка : : а		: : : : : : : : : ТЛУ		: сеч.: га : выдел: вляющ: ти: стар. : дер. : : вида:																	
: 1	: 2	: 3	: 4	: 5	: 6	: 7	: 8	: 9	: 10	: 11	: 12	: 13	: 14	: 15	: 16	: 17	: 18	: 19	: 20	: 21	: 22	: 23	: 24
28	7.8	8В10С1Е+С	1	24	Б	65	24	20	7	4	2	ЕКИС	0.8	24	187.2	149.8	2						7.8
					ОС		25	26				СЗ					18.7	3					
					Е		24	18									18.7	1					
					С																		
					подрост: 10Е (30) 6 м, 3.5 тыс.шт/га																		
					подлесок: ЧР, Р Средний																		
					Особенности: Высота варьирует, Состав неоднородный, Бонитет варьирует, Тип леса варьирует, Полнота неравномерная, Размещение подроста групп., Тлу варьирует																		
29	10.0	6В20С2Е+С	1	27	Б	75	27	28	8	4	1	ЕКИС	0.7	25	250	150	2	10					20
					ОС		28	34				СЗ					50	3					
					Е		27	30									50	1					
					С																		
					подрост: 10Е (35) 7 м, 2 тыс.шт/га																		
					подлесок: Р, ЧР Средний																		
					Особенности: Состав неоднородный, Полнота неравномерная, Тлу варьирует, Высота варьирует, Бонитет варьирует, Тип леса варьирует																		
30	3.0	6В3С1Е	1	9	Б	65	7	8	7	4	4	СДМ	0.7	5	15	9	4	3					3
					С		85	13	16			В4					4.5	3					
					Е		7	8									1.5	3					
					подлесок: ЧР, ИВК Густой																		
					Особенности: Тлу варьирует, Тип леса варьирует, Высота варьирует, Полнота неравномерная, Состав неоднородный, Бонитет варьирует																		
31	7.2	6В30С1Е+С	1	26	Б	65	26	24	7	4	1	ЕКИС	0.8	26	187.2	112.3	2						7.2
					ОС		27	28				СЗ					56.2	3					
					Е		26	24									18.7	1					
					С																		
					подрост: 10Е (30) 6 м, 3 тыс.шт/га																		
					подлесок: Р, КРЛ, ЧР Редкий																		

Бушневское уч. лес-во

Категория защитности: Эксплуатационные леса

Квартал 131

: N	: Пло-	: Состав. Подр. Подл.	: Я: Вы-	: Эле-	: Воз: Вы-	: Ди: Кл. Гр. Бо:	Тип	: Полн: Запас сырораст.	: Кл. Запас на выделе, дес. кбм:	:									
: вы-	: щадь,	: Покров, почва, ре-	: Р: со-	: мент:	:	: ам: во: во: ни:	:	: ота : леса, дес. кбм	: то:-----:	:									
: де-	: льеф, особ. выд. Про: У: та	:	: ра	: со-	: ет: зр: зр: те	леса	:-----:	: ва: су-	: ре-	: еди-: захламлен. Хозяйственные									
: ла	: га	: Исход. Кат. земель: С: Яр	: ле-	:	: р	: ас: ас: т	:	: Сумм: на	: общий: по	: рн: хо- : : нич-:-----:									
:	:	: Хар. лесн. культур: ус	: са	: ст	: та	: та: та:	:	: а пл: 1	: на	: соста: ос: стоя: дин	: ных : общий: лик-: мероприятия								
:	:	: Кадастров. оценка : а	:	:	:	:	:	: ТЛУ	: сеч.: га	: выдел: вляющ: ти: стар.	: дер.: : вида:								
: 1	: 2	: 3	: 4: 5	: 6	: 7	: 8	: 9: 10: 11: 12:	13	: 14	: 15	: 16	: 17	: 18: 19	: 20	: 21	: 22	: 23	: 24	:

32 5.6 Культуры несомкнувш. - Уход за культ.
 Несомкн. к. непокр. пл. 1 ЕКИС
 10Е Е 2 СЗ 50

подлесок: ИВК, МЛ Густой
 год создания л/к 2012, Вспашка борозд., Посадка ручная, расстояние между рядами 4 м, расстояние в ряду 0.7 м, 3.2 тыс. шт/га, состояние Удовлетворительные
 Прощлое лесоустройство: Вырубка

33 4.6 8В20С+Е, С 1 25 В 65 25 26 7 4 1 ЕКИС 0.8 25 115 92 2
 ОС 26 30 СЗ 23 3
 Е
 С

подрост: 10Е (35) 7 м, 3.5 тыс. шт/га
 подлесок: Р, ЧР Редкий
 Особенности: Тип леса варьирует, Тлу варьирует

34 2.2 6С2В10С1Е 1 23 С 70 24 20 4 3 1 СКИС 0.8 34 74.8 44.8 1
 В 23 18 ВЗ 15 2
 ОС 24 24 7.5 3
 Е 20 16 7.5 1

подрост: 10Е (30) 7 м, 3 тыс. шт/га
 подлесок: Р, КРЛ Средний
 Селекционная оценка: Нормальные

35 4.4 7ЕЗВ 1 17 Е 85 17 14 5 4 4 0.7 19 83.6 58.5 3 11 11
 В 16 22 С4 25.1 4

подрост: 10Е (35) 6 м, 3.5 тыс. шт/га
 Селекционная оценка: Минусовые

36 4.6 4В20С2Е2С 1 27 В 65 27 26 7 4 1 ЕКИС 0.7 25 115 46 2 4.6 9.2
 ОС 27 30 СЗ 23 3
 Е 26 24 23 1
 С 27 28 23 1

подрост: 10Е (30) 5 м, 2 тыс. шт/га
 подлесок: Р, ЧР Средний
 Особенности: Состав неоднородный, Полнота неравномерная, Размещение подроста групп.

Бушневское уч. лес-во

Категория защитности: Эксплуатационные леса

Квартал 131

: N	: Пло-	: Состав. Подр. Подл. : Я: Вы-	: Эле-	: Воз:	Вы-	: Ди:	Кл.	Гр.	Бо:	Тип	: Полн:	Запас сырораст.	: Кл.	Запас на выделе, дес.кбм:	:									
: вы-	: щадь,	: Покров, почва, ре-: Р: со-	: мент:	:	: ам:	во:	во:	ни:	:	: ота	: леса,	дес.кбм	: то:	:	:									
: де-	: льеф, особ. выд. Про: У: та	: ра	: со-	: ет:	зр:	зр:	те:	леса	:	: ва:	су-	: ре-	: еди-	: захламли-	: Хозяйственные									
: ла	: га	: исхожд. Кат. земель: С: Яр	: ле-	:	: р	: ас:	ас:	т	:	: Сумм:	на	: общий:	по	: рн:	хо-	: ни-	: ча-	: Хозяйственные						
:	:	: Хар. лесн. культур: ус	: са	: ст	: та	: та:	та:	:	:	: а пл:	1	: на	: соста:	ос:	стоя:	дин	: ных	: общий:	лик-	: мероприя-				
:	:	: Кадастров. оценка : а	:	:	:	:	:	: ТЛУ	:	: сеч.:	га	: выдел:	вляющ:	ти:	стар.	: дер.:	:	: вида:	:	:				
: 1	: 2	: 3	: 4:	5	: 6	: 7	: 8	: 9:	10:	11:	12:	13	: 14	: 15	: 16	: 17	: 18:	19	: 20	: 21	: 22	: 23	: 24	:

По составляющим породам

С	759
Е	775
Б	1559
ОС	617
ОЛС	39

Итого по кварталу

222.0

3749 202 63 238

По составляющим породам

С	759
Е	775
Б	1559
ОС	617
ОЛС	39

Бушневское уч. лес-во

Категория защитности: Эксплуатационные леса

Квартал 148

: N		: Пло-		: Состав. Подр. Подл.		: Я: Вы-		: Эле-		: Воз: Вы-		: Ди: Кл. Гр. Бо:		: Тип		: Полн: Запас сырораств.		: Кл. Запас на выделе, дес. кбм:					
: вы-: щадь,		: Покров, почва, ре-		: Р: со-		: мент:		:		: ам: во: во: ни:		: ота : леса, дес. кбм		: то:-----:									
: де-:		: льеф, особ. выд. Про:		: У: та		: ра		: со-: ет: зр: зр: те:		: леса		: Сумм: на		: общий: по		: рн: хо-		: ре-: еди-: захлавлен.		: Хозяйственные			
: ла : га		: исхожд. Кат. земель:		: С: Яр		: ле-		: : : : р		: ас: ас: т		: а пл: 1		: на : соста:		: ос: стоя: дин		: ных : общий: лик-		: мероприятия			
: : : Хар. лесн. культур:		: ус		: са		: ст : та		: : та: та:		: : ТЛУ		: сеч.: га		: выдел: вляющ:		: ти: стар.		: дер.: : вида:					
: 1 : 2		: 3		: 4: 5		: 6 : 7		: 8 : 9:10:11:12:		: 13		: 14 : 15		: 16 : 17		: 18: 19		: 20 : 21		: 22 : 23		: 24	
1	0.8	8В2С+ОС		1	27	В	95	27	30	10	4	1	ЕКИС	0.6	21	16.8	13.4	2					
						С		26	34				С3				3.4	3					
						ОС																	
		подрост: 10Е (30) 3 м, 2 тыс. шт/га																					
2	9.1	6В2ОС2ОЛС+С		1	20	В	45	20	18	5	2	1	ЕЧ	0.7	15	136.5	81.9	2					
						ОС		21	20				С3				27.3	3					
						ОЛС		18	22								27.3	4					
						С																	
		подлесок: ИВК Редкий																					
		Особенности: Состав неоднородный, Полнота неравномерная																					
3	2.0	Вырубка				-																	
													2	ЕКИС								Естеств. возобн	
													С3										
		год вырубки 2011, количество пней 400, в том числе пней сосны 50, диаметр пней 26																					
		Фитовредители, Осина, Микоз дуба, Сильная поврежденность																					
		Особенности: Состав неоднородный, Полнота неравномерная																					
4	4.8	6В4ОС		1	9	В	15	9	6	2	1	1	ЕКИС	0.7	5	24	14.4						
						ОС							С3				9.6						
		Особенности: Состав неоднородный, Полнота неравномерная																					
5	7.8	Вырубка				-																	
													2	ЕКИС								Естеств. возобн	
													С3										
		год вырубки 2011, количество пней 400, в том числе пней сосны 50, диаметр пней 26																					
6	2.5	Культуры лесные																					
		5С4В1ОС		1	6	С	15	6	4	1	1	1	СКИС	0.7	4	10	5					Прочист. 1 оч.	
						В							С3				4					30%	
						ОС											1						
		год создания л/к 1999, состояние Удовлетворительные																					

Бушневское уч. лес-во

Категория защитности: Эксплуатационные леса

Квартал 148

: N	: Пло-	: Состав. Подр. Подл.	: Я: Вы-	: Эле-	: Воз: Вы-	: Ди: Кл. Гр. Бо:	Тип	: Полн:	: Запас сырораст.	: Кл. Запас на выделе, дес. кбм:																
: вы-	: щадь,	: Покров, почва, ре-	: Р: со-	: мент:	:	: ам: во: во: ни:		: ота	: леса, дес. кбм	: то:																
: де-	: льеф, особ. выд. Про:	: У: та	:	: ра	: со-	: ет: зр: зр: те:	леса	: ---	: ---	: ва: су-	: ре-	: еди-	: захламлени.	: Хозяйственные												
: ла	: га	: исхожд. Кат. земель:	: С: Яр	: ле-	:	: р	: ас: ас: т	:	: Сумм:	: на	: общий: по	: рн: хо-	:	: нич-												
:	:	: Хар. лесн. культур:	: ус	: са	: ст	: та	: та: та:	:	: а пл:	: 1	: на	: соста:	: ос: стоя:	: дин	: ных	: общий:	: лик-	: мероприя								
:	:	: Кадастров. оценка	: : а	:	:	:	:	:	: ТЛУ	: сеч.:	: га	: выдел:	: вляющ:	: ти: стар.	: дер.:	:	: вида:									

: 1	: 2	:	3	: 4:	5	: 6	: 7	: 8	: 9:	10:	11:	12:	13	: 14	: 15	: 16	: 17	: 18:	19	: 20	: 21	: 22	: 23	: 24	:	

7	83.0		6В20С2С+ОЛС	1	9	Б	15	9	6	2	1	1	ЕКИС	0.7	5	415	249									Прочист. 2 оч. 30%
						ОС							СЗ				83									
						С											83									
						ОЛС																				
			Особенности: Состав неоднородный, Полнота неравномерная, Тлу варьирует																							
8	5.1		6В20С2С	1	25	Б	65	25	22	7	4	1	СЧ	0.7	22	112.2	67.4	2								
						ОС		26	26				ВЗ				22.4	3								
						С		23	22								22.4	1								
			подрост: 10Е (30) 3 м, 2 тыс. шт/га																							
9	2.1		6В30С1С+Е	1	21	Б	50	21	18	5	2	1	ЕЧ	0.7	17	35.7	21.4	2								
						ОС		22	22				СЗ				10.7	3								
						С		17	18								3.6	1								
						Е																				
			подлесок: ИВК, КРЛ Редкий																							
			Особенности: Состав неоднородный, Полнота неравномерная																							
10	2.1		6В3С1Е	1	22	Б	65	23	22	7	4	1	ЕЧ	0.7	18	37.8	22.7	2								
						С		21	24				СЗ				11.3	1								
						Е		20	22								3.8	1								
11	5.0		Вырубка			-																				Естеств. возобн
													1	СКИС												
														СЗ												
			год вырубки 2012, количество пней 400, в том числе пней сосны 100, диаметр пней 28																							
12	6.3		3С2Е5В	1	27	С	95	27	32	5	4	1	СКИС	0.5	26	163.8	49.1	1								
						Е		26	28				СЗ				32.8	1								
						В		27	30								81.9	2								
			Особенности: Состав неоднородный, Полнота неравномерная																							
			Селекционная оценка: Нормальные																							
13	8.5		6В20С2Е	1	21	Б	60	22	22	6	3	2	ЕЧ	0.7	17	144.5	86.7	2								
						ОС		23	24				СЗ				28.9	3								
						Е		18	18								28.9	1								
			Особенности: Состав неоднородный, Полнота неравномерная																							

: N		: Пло-	: Состав. Подр. Подл.	: Я: Вы-	: Эле-	: Воз:	Вы-	: Ди:	Кл. Гр. Бо:	Тип	: Полн:	Запас	сырораст.	: Кл. Запас на выделе, дес.кбм:	:										
: вы-		: щадь,	: Покров, почва, ре-	: Р: со-	: мент:	:	: ам:	во:	во:	ни:	: ота	: леса,	дес.кбм	: то:	:										
: де-		: льеф, особ. выд. Про:	: У: та	: : ра	: со-	: ет:	зр:	зр:	те:	леса	: Сумм:	на	: общий:	по	: рн:	хо-	: ни-	: захла-	млн.	: Хозяйственные					
: ла		: га	: исхожд. Кат. земель:	: С: Яр	: ле-	: са	: ст:	: та:	: та:	:	: а пл:	1	: на	: соста:	ос:	стоя:	дин	: ных	: общий:	лик-	: мероприятия				
: :		: Хар. лесн. культур:	: ус	: а	:	:	:	:	:	: ТЛУ	: сеч.:	га	: выдел:	вляющ:	: ти:	стар.	: дер.:	: вида:	:	:					
: 1	: 2	:	3	: 4:	5	: 6	: 7	: 8	: 9:	10:	11:	12:	13	: 14	: 15	: 16	: 17	: 18:	19	: 20	: 21	: 22	: 23	: 24	:
14	2.3		6Б2С2ОС	1	26	Б	65	26	26	7	4	1	СКИС	0.7	23	52.9	31.7	2						4.6	
						С		24	26				С3				10.6	1							
						ОС		27	28								10.6	3							
			подрост: 10Е (35) 4 м, 3 тыс.шт/га																						
15	3.8		5В3ОС1С1Е	1	27	Б	85	27	26	9	4	2	ЕКИС	0.7	25	95	47.5	2							
						ОС		28	36				С3				28.5	4							
						С		28	36								9.5	1							
						Е		25	28								9.5	1							
16	1.0		Культуры лесные 5С5В+ОС	1	6	С	15	6	4	1	1	1	СКИС	0.7	4	4	2							Прочист. 1 оч. 30%	
						Б							С3				2								
						ОС											2								
			год создания л/к 1999, состояние Удовлетворительные																						
17	4.7		6В4ОС	1	9	Б	15	9	6	2	1	1	СКИС	0.7	5	23.5	14.1								
						ОС							С3				9.4								
			Особенности: Состав неоднородный, Полнота неравномерная																						
18	3.7		6В3ОС1Е	1	23	Б	55	23	22	6	3	1	СКИС	0.7	20	74	44.4	2							
						ОС		24	24				С3				22.2	3							
						Е		19	20								7.4	1							
			подрост: 10Е (30) 3 м, 4 тыс.шт/га																						
			Особенности: Состав неоднородный, Полнота неравномерная																						
19	5.9		6В2ОС2С	1	25	Б	65	25	24	7	4	1	ЕКИС	0.7	22	129.8	77.8	2							
						ОС		26	28				С3				26	3							
						С		22	24								26	1							
			подрост: 10Е (30) 3 м, 2 тыс.шт/га																						
			Особенности: Состав неоднородный, Полнота неравномерная																						
20	7.3		4ОС3В2С1Е	1	27	ОС	75	28	36	8	4	1	СЧ	0.6	26	189.8	75.9	4							
						Б		27	28				В3				56.9	2							
						С		27	32								38	1							
						Е		26	28								19	1							
			Особенности: Состав неоднородный, Полнота неравномерная																						

Бушневское уч. лес-во

Категория защитности: Эксплуатационные леса

Квартал 148

: N		: Пло- : Состав. Подр. Подл. : Я: Вы-		: Эле- : Воз: Вы-		: Ди: Кл. Гр. Бо:		Тип		: Полн: Запас сырора		: Кл. Запас на выделе, дес. кбм:											
: вы- : щадь,		: Покров, почва, ре- : Р: со-		: мент:		: ам: во: во: ни:		: ота : леса, дес. кбм		: то: -----:													
: де- :		: льеф, особ. выд. Про: У: та		: ра : со- : ет: зр: зр: те:		: леса		: ва: су- : ре- : еди- : захламлен. : Хозяйственные															
: ла : га		: исхожд. Кат. земель: С: Яр		: ле- : : : р: ас: ас: т :		: Сумм: на : общий: по : рн: хо- : : нич- : -----:																	
: : :		: Хар. лесн. культур: : ус		: са : ст : та : : та: та: :		: а пл: 1 : на : соста: ос: стоя: дин		: ных : общий: лик- : мероприя															
: : :		: Кадастров. оценка : : а		: : : : : : : : : ТЛУ		: сеч.: га : выдел: вляющ: ти: стар.		: дер. : : вида:															
: 1	: 2	: 3	: 4	: 5	: 6	: 7	: 8	: 9	: 10	: 11	: 12	: 13	: 14	: 15	: 16	: 17	: 18	: 19	: 20	: 21	: 22	: 23	: 24
21	2.0	6В40С+Е	1	12	Б ОС Е	20	12	8	2	1	1	СКИС СЗ	0.7	7	14	8.4 5.6							
22	6.7	Вырубка			-						1	СЧ ВЗ											Естеств. возобн
год вырубки 2012, количество пней 350, в том числе пней сосны 200, диаметр пней 36																							
23	10.0	7В10С2С	1	25	Б ОС С	65	25	24	7	4	1	БЧ СЗ	0.6	19	190	133 19 38	2 4 1						
24	3.5	5В50С	1	22	Б ОС	50	22	20	5	2	1	БЧ СЗ	0.8	22	77	38.5 38.5	2 3						
подлесок: ИВК Редкий																							
25	8.3	Вырубка			-						1	СКИС СЗ											Лес. культуры РТК 3
подрост: 10Е (20) 2 м, 3 тыс. шт/га год вырубки 2012, количество пней 400, в том числе пней сосны 150, диаметр пней 28																							
26	4.9	7В2С10С	1	26	Б С ОС	65	26	24	7	4	1	СКИС СЗ	0.7	23	112.7	78.9 22.5 11.3	1 1 3						
подрост: 10Е (30) 3 м, 3 тыс. шт/га																							
27	1.5	6В20С2С+Е	1	21	Б ОС С Е	45	21	20	5	2	1	СКИС СЗ	0.7	17	25.5	15.3 5.1 5.1	2 3 1						
Особенности: Состав неоднородный, Полнота неравномерная																							

Бушневское уч. лес-во

Категория защитности: Эксплуатационные леса

Квартал 148

: N		: Пло- : Состав. Подр. Подл. : Я: Вы- : Эле- : Воз: Вы- : Ди: Кл. Гр. Бо: Тип										: Полн: Запас сырораст.		: Кл. Запас на выделе, дес. кбм:				:						
: вы- : щадь,		: Покров, почва, ре- : Р: со- : мент:										: ота : леса, дес. кбм		: то: -----:				:						
: де- :		: льеф, особ. выд. Про: У: та : : ра : со- : ет: зр: зр: те: леса										: ----: -----: ва: су- : ре- : еди- : захламлен. : Хозяйственные		: -----:				:						
: ла : га		: исхожд. Кат. земель: С: Яр : ле- : : : р : ас: ас: т :										: Сумм: на : общий: по		: рн: хо- : : : нич- : -----:				:						
: : :		: Хар. лесн. культур: : ус : са : ст : та : : та: та: :										: а пл: 1 : на : соста: ос: стоя: дин		: ных : общий: лик- : мероприя				:						
: : :		: Кадастров. оценка : : а : : : : : : : : ТЛУ										: сеч.: га : выдел: вляющ: ти: стар.		: дер.: : вида:				:						
: 1	: 2	: 3	: 4	: 5	: 6	: 7	: 8	: 9	: 10	: 11	: 12	: 13	: 14	: 15	: 16	: 17	: 18	: 19	: 20	: 21	: 22	: 23	: 24	:
28	4.2	7Б20С1С	1	27	Б	75	27	30	8	4	1	СКИС	0.6	21	88.2	61.8	2							
					ОС			28	36			СЗ				17.6	4							
					С			27	36							8.8	1							
		Особенности: Состав неоднородный, Полнота неравномерная																						
29	14.0	4В20С4С	1	27	Б	75	27	26	8	4	1	ЕЧ	0.7	25	350	140	2							
					ОС			28	32			СЗ				70	4							
					С			27	30							140	1							
		подрост: 10Е (20) 2 м, 3 тыс. шт/га																						
30	2.0	Культуры лесные 5С4В10С	1	6	С	15	6	4	1	1	1	СКИС	0.7	4	8	4								Прочист. 1 оч. 30%
					Б							СЗ				3.2								
					ОС											0.8								
		год создания л/к 1999, состояние Удовлетворительные																						
31	3.0	Вырубка			-							1	СКИС											Естеств. возобн
												СЗ												
		год вырубки 2012, количество пней 350, в том числе пней сосны 200, диаметр пней 30																						
32	1.9	6Б20С2С	1	26	Б	75	26	26	8	4	1	ЕЧ	0.7	23	43.7	26.3	2							
					ОС			28	34			СЗ				8.7	4							
					С			25	28							8.7	1							
33	10.0	4С1Е4В10С	1	26	С	85	25	28	5	4	1	СЧ	0.7	34	340	136	1							
					Е			24	26			ВЗ				34	1							
					Б			26	30							136	2							
					ОС			27	34							34	4							
		Особенности: Состав неоднородный, Полнота неравномерная Селекционная оценка: Нормальные																						
34	5.4	Культуры лесные 5Е5В	1	2	Е	13	2			1	1	1	ЕКИС	0.5	0.5	2.7	1.4							
					Б								СЗ				1.3							
		год создания л/к 2001, состояние Удовлетворительные																						

Бушневское уч. лес-во

Категория защитности: Эксплуатационные леса

Квартал 148

№	Площадь, га	Состав. Подр. Подл.	Я:Вы-	Эле-:Воз:Вы-	Ди:Кл.Гр.Бо:	Тип	Полн:Запас сырораст.	Кл. Запас на выделе, дес.кбм:																
де-:	льеф, особ. выд. Про:У:та	ра :со-:ет:зр:зр:те:	леса	Сумм: на	общий:по	рн:хо-	нич-:-----:																	
ла : га	исхожд. Кат. земель:С:Яр	ле- : : :р :ас:ас:т :	Сумм: на	общий:по	рн:хо-	нич-:-----:																		
: : :Хар. лесн. культур: :ус	са :ст :та : :та:та: :	а пл: 1	на	соста:ос:стоя:дин	ных :общий:лик-	мероприятия																		
: : :Кадастров. оценка : :а	: : : : : : : : : ТЛУ	сеч.: га	выдел:вляющ:ти:стар.	дер.:	вида:																			
: 1	: 2	: 3	:4: 5	: 6	: 7	: 8	: 9:10:11:12:	13	: 14	: 15	: 16	: 17	:18: 19	: 20	: 21	: 22	: 23	: 24	:					

41 0.6 Просеки квартальные

Разрубка

Земли линейного протяжения: ширина 3 м, протяженность 2 км, Заросшая

42 0.6 Границы окружные

Разрубка

Земли линейного протяжения: ширина 2 м, протяженность 2.9 км, Заросшая

Итого по категории

269.0

3167

8

5

По составляющим породам

С	670
Е	142
Б	1646
ОС	682
ОЛС	27

Итого по кварталу

269.0

3167

8

5

По составляющим породам

С	670
Е	142
Б	1646
ОС	682
ОЛС	27

Приложение 1

№ п/п	Значение Y	Значение X	Румб		Угол	Длина линии, м
44:23:000000:350:3У2(
Н4115	1325580.25	377723.41	Ю	3	54.0	554
Н4116	1325129.52	377400.99	Ю	В	28.0	75
Н4117	1325165.07	377335.31	Ю	3	40.0	62
Н4118	1325125.31	377287.91	Ю	В	79.0	1325
Н4119	1326428.45	377046.23	С	В	50.0	58
Н4120	1326472.91	377084.07	С	3	51.0	321
Н4121	1326222.81	377285.19	С	3	4.0	212
Н4122	1326208.06	377496.84	С	В	89.0	255
Н4123	1326463.41	377501.27	С	3	6.0	176
Н4124	1326444	377675.87	С	В	72.0	136
Н4125	1326574	377717.33	С	В	36.0	143
Н4126	1326658.46	377832.94	С	3	30.0	210
Н4127	1326555.2	378015.4	С	3	43.0	484
Н4128	1326227.73	378371.19	С	3	13.0	254
Н4129	1326171.54	378618.66	С	В	7.0	254
Н4130	1326202.05	378870.59	С	В	21.0	55
Н4131	1326221.55	378922.21	С	В	67.0	118
Н4132	1326330.48	378967.8	С	3	16.0	388
4243	1326226.07	379341.44	С	3	41.0	113
4244	1326152.64	379427.07	С	3	52.0	263
4245	1325944.16	379588.07	С	В	37.0	26
Н4133	1325959.81	379608.51	С	3	87.0	239
Н4134	1325721.18	379621.9	С	3	42.0	367
Н4135	1325476.61	379895.46	С	3	67.0	276
Н4136	1325222.11	380001.59	Ю	3	75.0	236
Н4137	1324994.81	379939.56	Ю	3	8.0	1550
Н4138	1324785.33	378404.27	Ю	В	70.0	196
Н4139	1324968.73	378335.96	С	В	22.0	320
Н4140	1325087.96	378633.24	Ю	В	60.0	152
Н4141	1325219.47	378557.68	Ю	3	21.0	115
Н4142	1325177.53	378450.09	Ю	В	69.0	423
Н4143	1325572.3	378298.41	Ю	В	1.0	575
Н4115	1325580.25	377723.41				
44:23:000000:350:3У2(
Н4185	1323385.19	378725.11	Ю	3	10.0	1841
Н4186	1323049.81	376914.54	Ю	В	75.0	211
Н4187	1323253.03	376859.22	Ю	В	90.0	308
Н4188	1323560.55	376858.67	С	В	63.0	317
Н4189	1323842.61	377003.97	С	В	7.0	24
Н4190	1323845.61	377027.84	С	В	80.0	122
Н4191	1323966.16	377049.05	С	В	78.0	193
Н4192	1324154.47	377089.33	С	3	9.0	641
Н4193	1324058.07	377723.04	Ю	В	89.0	136
Н4194	1324193.72	377721.05	С	В	19.0	124
Н4195	1324233.71	377837.92	С	В	13.0	294
Н4196	1324301.3	378123.56	С	3	51.0	96
Н4197	1324226.99	378184.08	С	В	4.0	93

H4198	1324233.8	378277.26	Ю	В	69.0	91
H4199	1324318.81	378244.71	С	В	11.0	235
H4200	1324361.8	378475.27	С	3	83.0	305
H4201	1324059.33	378513.87	С	3	19.0	133
H4202	1324016.45	378639.82	С	3	82.0	637
H4185	1323385.19	378725.11				
44:23:000000:350:3Y2(
H4158	1320976.63	376120.94	Ю	В	43.0	328
H4159	1321200.4	375881.44	Ю	В	4.0	249
H4160	1321216.52	375632.73	Ю	В	85.0	227
H4161	1321442.81	375611.7	Ю	3	35.0	241
H4162	1321303.33	375415.42	Ю	В	12.0	53
H4163	1321313.97	375363.18	Ю	В	82.0	1553
H4164	1322853.29	375157.98	С	В	11.0	1078
H4165	1323063.01	376215.12	С	3	73.0	195
H4166	1322876.5	376273.55	Ю	3	86.0	188
H4167	1322689.41	376260.27	С	3	79.0	255
H4168	1322439	376309.61	С	3	3.0	355
H4169	1322420.76	376664.14	С	В	28.0	127
H4170	1322479.47	376776.53	С	3	82.0	662
H4171	1321823.7	376868.36	Ю	В	15.0	23
H4172	1321829.64	376845.68	Ю	В	46.0	154
H4173	1321940.06	376737.89	Ю	3	41.0	295
H4174	1321745.14	376516.41	Ю	В	37.0	210
H4175	1321870.73	376347.51	Ю	3	12.0	149
H4176	1321840.41	376201.54	С	3	81.0	193
H4177	1321649.68	376233	С	3	59.0	247
H4178	1321437.43	376360.11	Ю	3	62.0	66
H4179	1321378.83	376329.59	С	3	25.0	139
H4180	1321319.06	376455.45	Ю	3	58.0	151
H4181	1321190.83	376374.94	С	3	57.0	440
H4182	1320824.09	376617.19	Ю	3	32.0	78
H4183	1320782.78	376551.46	Ю	В	54.0	234
H4184	1320972.11	376413.34	Ю	В	1.0	292
H4158	1320976.63	376120.94				
44:23:000000:350:3Y2(
H4144	1323394.07	370680.79	Ю	3	8.0	1616
H4145	1323182.17	369078.48	Ю	В	58.0	209
H4146	1323360.09	368968.04	Ю	В	32.0	333
H4147	1323538.98	368687.06	С	В	57.0	401
H4148	1323875.12	368905.05	С	В	79.0	225
H4149	1324096.49	368946.31	С	В	36.0	528
H4150	1324404.22	369375.42	Ю	В	75.0	295
H4151	1324688.28	369296.68	Ю	В	63.0	104
H4152	1324780.43	369248.74	Ю	В	75.0	196
H4153	1324969.48	369198.67	Ю	В	54.0	110
H4154	1325058.24	369133.48	С	В	11.0	258
H4155	1325109.27	369386.86	С	3	0.0	372
H4156	1325106.86	369758.68	С	В	6.0	613
H4157	1325175.83	370367.75	С	3	80.0	1809

Н4144	1323394.07	370680.79				
44:23:000000:350:3У2(
Н4203	1321292.53	377935.58	C	B	35.0	96
Н4204	1321347.59	378014.7	C	3	77.0	93
Н4205	1321256.9	378034.84	C	B	13.0	172
Н4206	1321294.42	378202.53	C	3	82.0	151
4248	1321144.4	378223.26	Ю	3	44.0	140
4247	1321047.47	378121.75	Ю	B	13.0	463
4272	1321153.8	377670.88	Ю	3	46.0	340
4275	1320907.81	377436.84	Ю	3	45.0	20
4269	1320893.49	377422.55	Ю	B	12.0	127
Н4227	1320919.15	377298.2	C	B	86.0	133
Н4228	1321052.22	377306.95	C	B	40.0	133
Н4229	1321138.55	377408.67	C	B	87.0	137
Н4230	1321275.52	377415.71	C	3	7.0	27
Н4231	1321272.25	377442.25	Ю	B	83.0	180
Н4232	1321450.74	377420.91	C	B	16.0	117
Н4233	1321483.12	377533.2	C	B	18.0	239
Н4234	1321557.28	377760.19	Ю	3	85.0	118
Н4235	1321439.53	377750.32	C	3	88.0	186
Н4236	1321254.06	377756.21	C	B	12.0	183
Н4203	1321292.53	377935.58				

Филиал публично-правовой компании "Роскадастр" по Костромской области
полное наименование органа регистрации прав
Выписка из Единого государственного реестра недвижимости об объекте недвижимости

Сведения о характеристиках объекта недвижимости

На основании запроса от 17.01.2023, поступившего на рассмотрение 17.01.2023, сообщаем, что согласно записям Единого государственного реестра недвижимости:

Раздел 1 Лист 1

Земельный участок	
вид объекта недвижимости	
Лист № 1 раздела 1	Всего листов раздела 1: 3
Всего разделов: 8	Всего листов выписки: 48
17.01.2023г. № КУВИ-001/2023-8781844	
Кадастровый номер:	44:01:000000:744
Номер кадастрового квартала:	44:01:000000
Дата присвоения кадастрового номера:	05.02.2020
Ранее присвоенный государственный учетный номер:	данные отсутствуют
Местоположение:	Местоположение установлено относительно ориентира, расположенного в границах участка. Почтовый адрес ориентира: Российская Федерация, Костромская область, Антроповский р-н, Чухломское лесничество, Бушневское участковое лесничество, кварталы 104, 112, 131, 148, часть квартала 122 (выделы 30, 31, 32) .
Площадь:	9945002 +/- 117234
Кадастровая стоимость, руб.:	8055451.62
Кадастровые номера расположенных в пределах земельного участка объектов недвижимости:	данные отсутствуют
Кадастровые номера объектов недвижимости, из которых образован объект недвижимости:	44:23:000000:350
Кадастровые номера образованных объектов недвижимости:	данные отсутствуют
Категория земель:	Земли лесного фонда
Виды разрешенного использования:	Земли лесного фонда
Сведения о кадастровом инженере:	образованием земельного участка путем раздела с измененным земельным участком с кадастровым номером 44:23:000000:350, расположенного Костромская область, р-н Чухломский, лесничество ФГУ "Чухломский лесхоз", 12-К, 2019-08-02
Сведения о лесах, водных объектах и об иных природных объектах, расположенных в пределах земельного участка:	данные отсутствуют
Сведения о том, что земельный участок полностью расположен в границах зоны с особыми условиями использования территории, территории объекта культурного наследия, публичного сервитута:	данные отсутствуют

полное наименование должности	 ДОКУМЕНТ ПОДПИСАН ЭЛЕКТРОННОЙ ПОДПИСЬЮ Сертификат: 64575127400433833109200328139839306360 Владелец: ФЕДЕРАЛЬНАЯ СЛУЖБА ГОСУДАРСТВЕННОЙ РЕГИСТРАЦИИ, КАДАСТРА И КАРТОГРАФИИ Действителен: с 17.05.2022 по 10.08.2023	инициалы, фамилия

Земельный участок			
вид объекта недвижимости			
Лист № 2 раздела 1	Всего листов раздела 1: 3	Всего разделов: 8	Всего листов выписки: 48
17.01.2023г. № КУВИ-001/2023-8781844			
Кадастровый номер:		44:01:000000:744	
Сведения о том, что земельный участок расположен в границах особой экономической зоны, территории опережающего социально-экономического развития, зоны территориального развития в Российской Федерации, игровой зоны:		данные отсутствуют	
Сведения о том, что земельный участок расположен в границах особо охраняемой природной территории, охотничьих угодий, лесничеств:		данные отсутствуют	
Сведения о результатах проведения государственного земельного надзора:		данные отсутствуют	
Сведения о расположении земельного участка в границах территории, в отношении которой утвержден проект межевания территории:		данные отсутствуют	
Условный номер земельного участка:		данные отсутствуют	
Сведения о принятии акта и (или) заключении договора, предусматривающих предоставление в соответствии с земельным законодательством исполнительным органом государственным органом власти или органом местного самоуправления, находящегося в государственной или муниципальной собственности земельного участка для строительства наемного дома социального использования или наемного дома коммерческого использования:		данные отсутствуют	
Сведения о том, что земельный участок или земельные участки образованы на основании решения об изъятии земельного участка и (или) расположенного на нем объекта недвижимости для государственных или муниципальных нужд:		данные отсутствуют	
Сведения о том, что земельный участок образован из земель или земельного участка, государственная собственность на которые не разграничена:		данные отсутствуют	
Сведения о наличии земельного спора о местоположении границ земельных участков:		данные отсутствуют	
Статус записи об объекте недвижимости:		Сведения об объекте недвижимости имеют статус "актуальные"	
Особые отметки:		Граница земельного участка состоит из 5 контуров. Учетные номера контуров и их площади: 1 - 3015595.51 кв.м, 2 - 1693936.42 кв.м, 3 - 2252791.3 кв.м, 4 - 2722514.32 кв.м, 5 - 260164.4 кв.м. Сведения об ограничениях права на объект недвижимости, обременениях данного объекта, не	



ДОКУМЕНТ ПОДПИСАН
ЭЛЕКТРОННОЙ ПОДПИСЬЮ

Сертификат: 64575127400433833109200328139839306360

Владелец: ФЕДЕРАЛЬНАЯ СЛУЖБА ГОСУДАРСТВЕННОЙ
РЕГИСТРАЦИИ, КАДАСТРА И КАРТОГРАФИИ
Действителен: с 17.05.2022 по 10.08.2023

полное наименование должности

инициалы, фамилия

Земельный участок			
вид объекта недвижимости			
Лист № 3 раздела 1	Всего листов раздела 1: 3	Всего разделов: 8	Всего листов выписки: 48
17.01.2023г. № КУВИ-001/2023-8781844			
Кадастровый номер:		44:01:000000:744	
		зарегистрированных в реестре прав, ограничений прав и обременений недвижимого имущества: вид ограничения (обременения): ограничения прав на земельный участок, предусмотренные статьей 56 Земельного кодекса Российской Федерации; срок действия: с 10.12.2022; реквизиты документа-основания: приказ департамента природных ресурсов и охраны окружающей среды Костромской области от 11.11.2022 № 320 выдан: департамент природных ресурсов и охраны окружающей среды Костромской области. вид ограничения (обременения): ограничения прав на земельный участок, предусмотренные статьей 56 Земельного кодекса Российской Федерации; срок действия: с 13.12.2022; реквизиты документа-основания: приказ департамента природных ресурсов и охраны окружающей среды Костромской области от 11.11.2022 № 320 выдан: департамент природных ресурсов и охраны окружающей среды Костромской области.	
Получатель выписки:		Никулин Дмитрий Петрович, действующий(ая) на основании документа "" ДЕПАРТАМЕНТ ЛЕСНОГО ХОЗЯЙСТВА КОСТРОМСКОЙ ОБЛАСТИ	

полное наименование должности		ДОКУМЕНТ ПОДПИСАН	инициалы, фамилия
		ЭЛЕКТРОННОЙ ПОДПИСЬЮ	
	Сертификат: 64575127400433833109200328139839306360		
	Владелец: ФЕДЕРАЛЬНАЯ СЛУЖБА ГОСУДАРСТВЕННОЙ		
	РЕГИСТРАЦИИ, КАДАСТРА И КАРТОГРАФИИ		
	Действителен: с 17.05.2022 по 10.08.2023		

Выписка из Единого государственного реестра недвижимости об объекте недвижимости
Сведения о зарегистрированных правах

Земельный участок			
вид объекта недвижимости			
Лист № 1 раздела 2	Всего листов раздела 2: 2	Всего разделов: 8	Всего листов выписки: 48
17.01.2023г. № КУВИ-001/2023-8781844			
Кадастровый номер:		44:01:000000:744	
1	Правообладатель (правообладатели):	1.1	Российская Федерация
2	Вид, номер, дата и время государственной регистрации права:	2.1	Собственность 44:01:000000:744-44/016/2020-1 05.02.2020 18:11:23
3	Сведения об осуществлении государственной регистрации сделки, права без необходимого в силу закона согласия третьего лица, органа:	3.1	данные отсутствуют
4	Ограничение прав и обременение объекта недвижимости:	не зарегистрировано	
5	Договоры участия в долевом строительстве:	не зарегистрировано	
6	Заявленные в судебном порядке права требования:	данные отсутствуют	
7	Сведения о возражении в отношении зарегистрированного права:	данные отсутствуют	
8	Сведения о наличии решения об изъятии объекта недвижимости для государственных и муниципальных нужд:	данные отсутствуют	
9	Сведения о невозможности государственной регистрации без личного участия правообладателя или его законного представителя:	данные отсутствуют	
10	Правопритязания и сведения о наличии поступивших, но не рассмотренных заявлений о проведении государственной регистрации права (перехода, прекращения права), ограничения права или обременения объекта недвижимости, сделки в отношении объекта недвижимости:	отсутствуют	



ДОКУМЕНТ ПОДПИСАН
ЭЛЕКТРОННОЙ ПОДПИСЬЮ

Сертификат: 64575127400433833109200328139839306360

Владелец: ФЕДЕРАЛЬНАЯ СЛУЖБА ГОСУДАРСТВЕННОЙ
РЕГИСТРАЦИИ, КАДАСТРА И КАРТОГРАФИИ
Действителен: с 17.05.2022 по 10.08.2023

полное наименование должности

инициалы, фамилия

Земельный участок			
вид объекта недвижимости			
Лист № 2 раздела 2	Всего листов раздела 2: 2	Всего разделов: 8	Всего листов выписки: 48
17.01.2023г. № КУВИ-001/2023-8781844			
Кадастровый номер:		44:01:000000:744	
11	Сведения о невозможности государственной регистрации перехода, прекращения, ограничения права на земельный участок из земель сельскохозяйственного назначения:	данные отсутствуют	

полное наименование должности	 ДОКУМЕНТ ПОДПИСАН ЭЛЕКТРОННОЙ ПОДПИСЬЮ Сертификат: 64575127400433833109200328139839306360 Владелец: ФЕДЕРАЛЬНАЯ СЛУЖБА ГОСУДАРСТВЕННОЙ РЕГИСТРАЦИИ, КАДАСТРА И КАРТОГРАФИИ Действителен: с 17.05.2022 по 10.08.2023	инициалы, фамилия
-------------------------------	---	-------------------

Выписка из Единого государственного реестра недвижимости об объекте недвижимости
Описание местоположения земельного участка

Земельный участок			
вид объекта недвижимости			
Лист № 1 раздела 3	Всего листов раздела 3: 6	Всего разделов: 8	Всего листов выписки: 48
17.01.2023г. № КУВИ-001/2023-8781844			
Кадастровый номер:		44:01:000000:744	

План (чертеж, схема) земельного участка

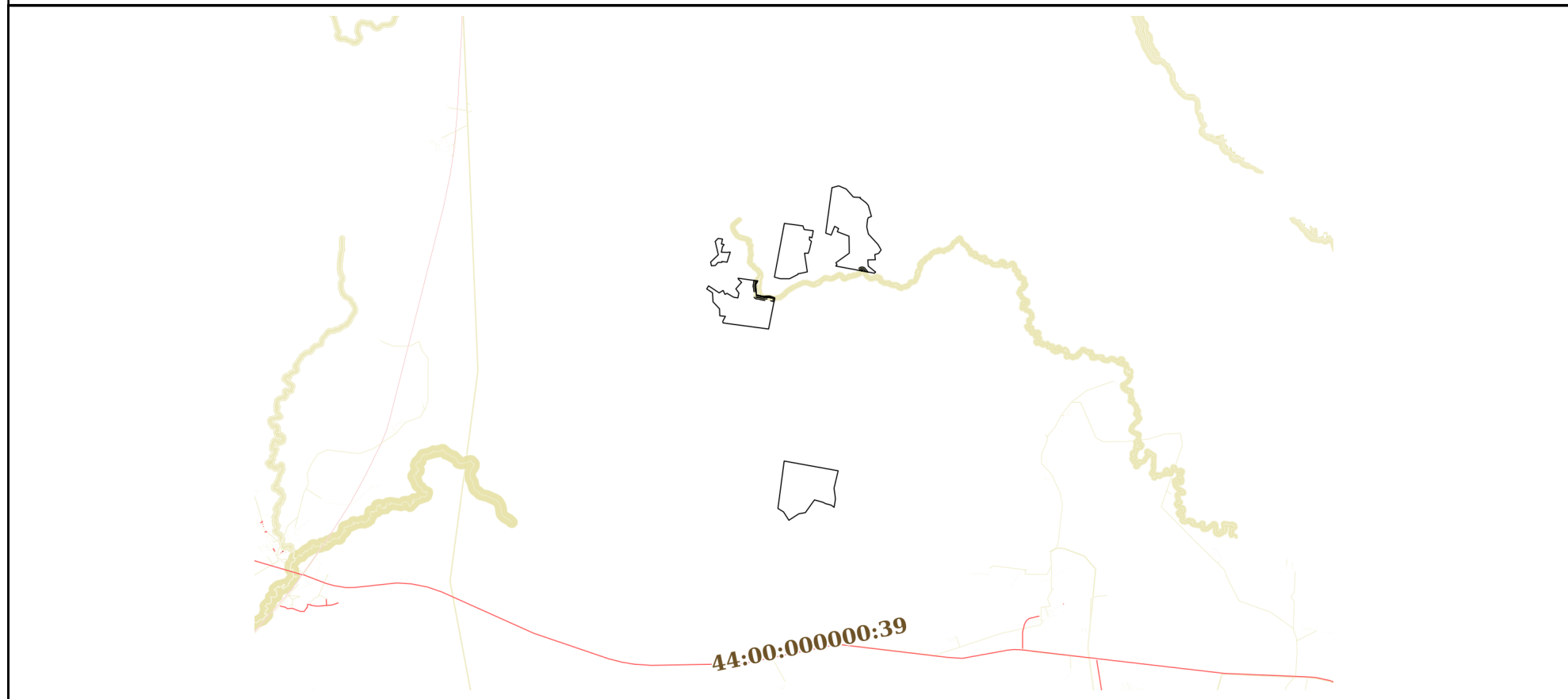

Масштаб 1:200000 Условные обозначения:

полное наименование должности	 ДОКУМЕНТ ПОДПИСАН ЭЛЕКТРОННОЙ ПОДПИСЬЮ	инициалы, фамилия
	Сертификат: 64575127400433833109200328139839306360 Владелец: ФЕДЕРАЛЬНАЯ СЛУЖБА ГОСУДАРСТВЕННОЙ РЕГИСТРАЦИИ, КАДАСТРА И КАРТОГРАФИИ Действителен: с 17.05.2022 по 10.08.2023	

Земельный участок

вид объекта недвижимости

Лист № 2 раздела 3

Всего листов раздела 3: 6

Всего разделов: 8

Всего листов выписки: 48

17.01.2023г. № КУВИ-001/2023-8781844

Кадастровый номер:

44:01:000000:744

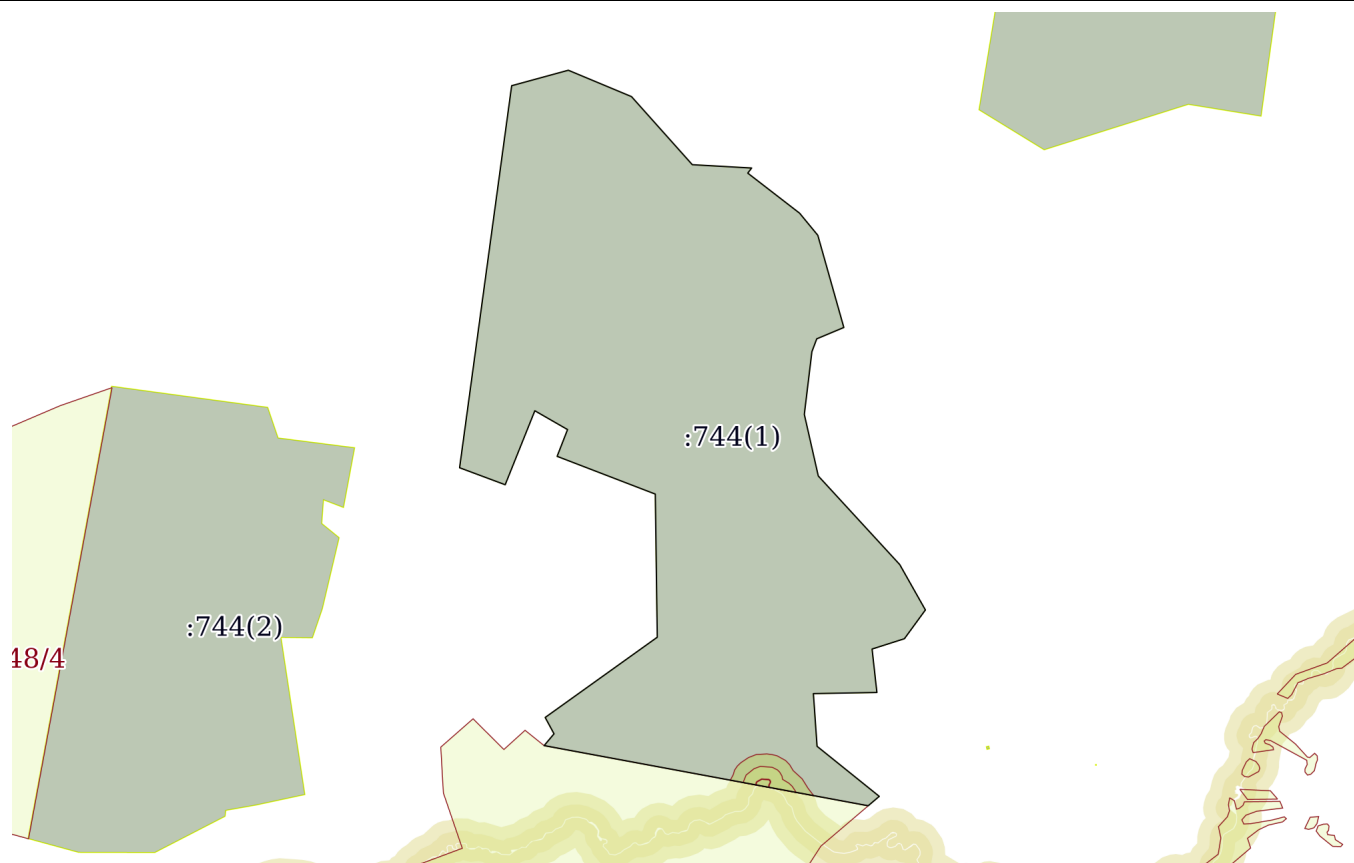

Масштаб 1:30000

Условные обозначения:



ДОКУМЕНТ ПОДПИСАН
ЭЛЕКТРОННОЙ ПОДПИСЬЮ

Сертификат: 64575127400433833109200328139839306360

Владелец: ФЕДЕРАЛЬНАЯ СЛУЖБА ГОСУДАРСТВЕННОЙ

РЕГИСТРАЦИИ, КАДАСТРА И КАРТОГРАФИИ

Действителен: с 17.05.2022 по 10.08.2023

полное наименование должности

инициалы, фамилия

Земельный участок

вид объекта недвижимости

Лист № 3 раздела 3

Всего листов раздела 3: 6

Всего разделов: 8

Всего листов выписки: 48

17.01.2023г. № КУВИ-001/2023-8781844

Кадастровый номер:

44:01:000000:744

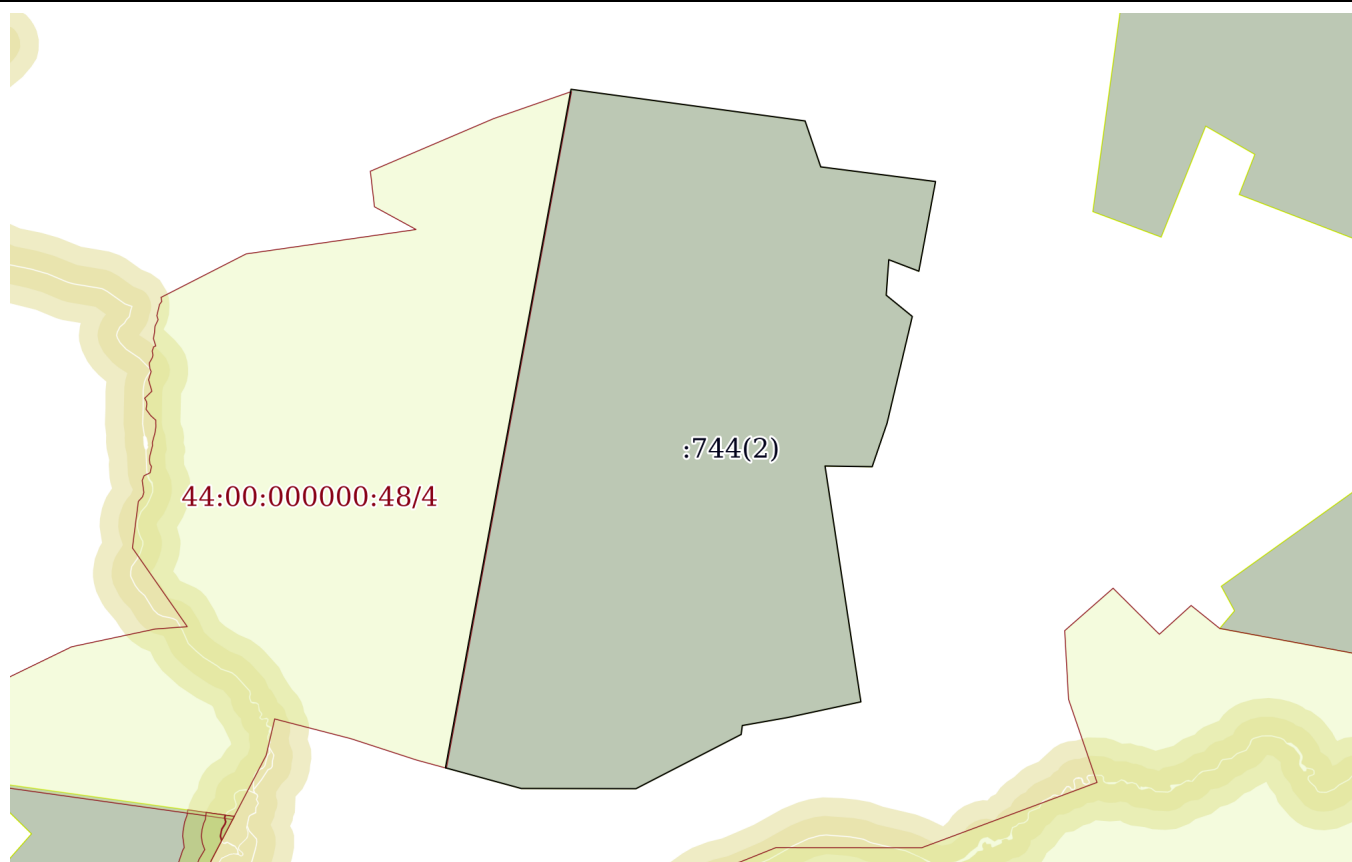

Масштаб 1:20000

Условные обозначения:

ДОКУМЕНТ ПОДПИСАН
ЭЛЕКТРОННОЙ ПОДПИСЬЮ

Сертификат: 64575127400433833109200328139839306360

Владелец: ФЕДЕРАЛЬНАЯ СЛУЖБА ГОСУДАРСТВЕННОЙ

РЕГИСТРАЦИИ, КАДАСТРА И КАРТОГРАФИИ

Действителен: с 17.05.2022 по 10.08.2023

полное наименование должности

инициалы, фамилия

Земельный участок

вид объекта недвижимости

Лист № 4 раздела 3

Всего листов раздела 3: 6

Всего разделов: 8

Всего листов выписки: 48

17.01.2023г. № КУВИ-001/2023-8781844

Кадастровый номер:

44:01:000000:744

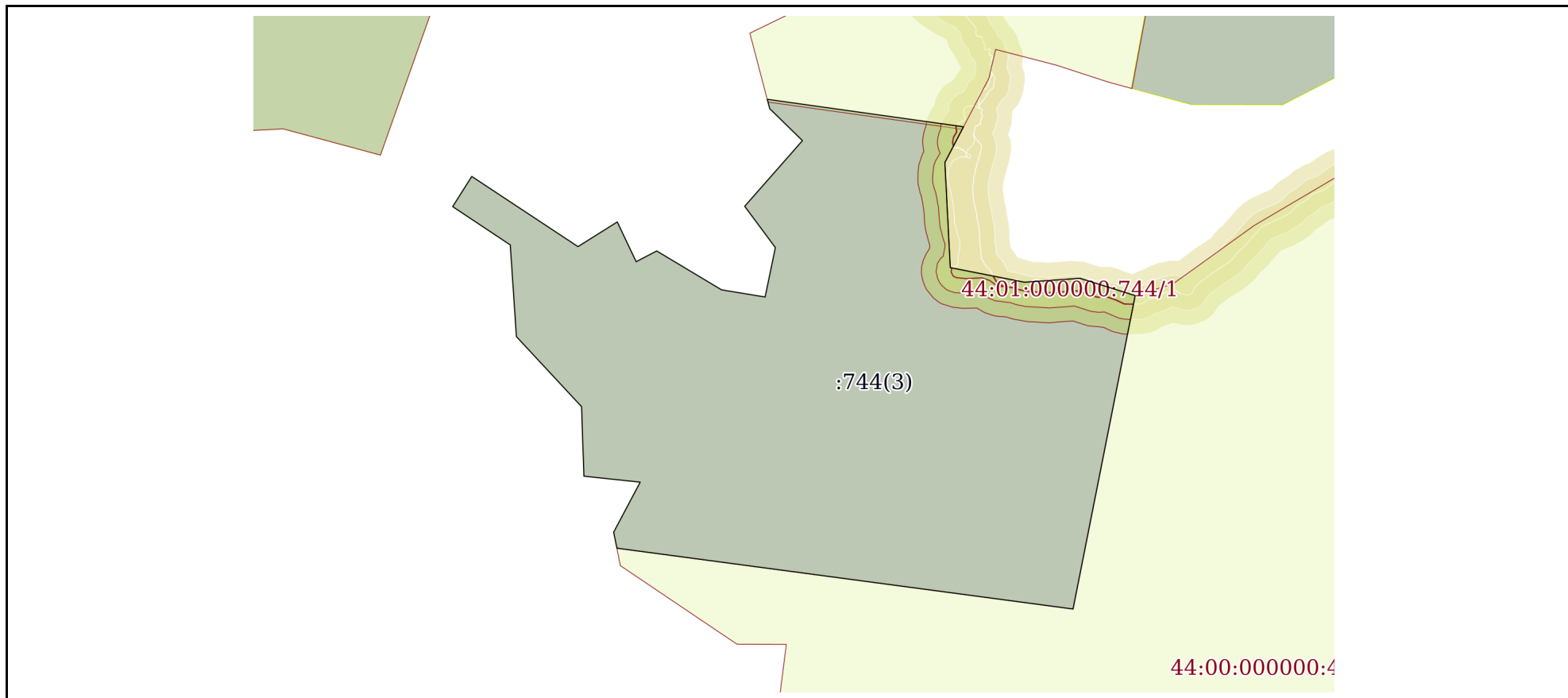

Масштаб 1:20000

Условные обозначения:



ДОКУМЕНТ ПОДПИСАН
ЭЛЕКТРОННОЙ ПОДПИСЬЮ

Сертификат: 64575127400433833109200328139839306360

Владелец: ФЕДЕРАЛЬНАЯ СЛУЖБА ГОСУДАРСТВЕННОЙ
РЕГИСТРАЦИИ, КАДАСТРА И КАРТОГРАФИИ
Действителен: с 17.05.2022 по 10.08.2023

полное наименование должности

инициалы, фамилия

Земельный участок

вид объекта недвижимости

Лист № 5 раздела 3

Всего листов раздела 3: 6

Всего разделов: 8

Всего листов выписки: 48

17.01.2023г. № КУВИ-001/2023-8781844

Кадастровый номер:

44:01:000000:744

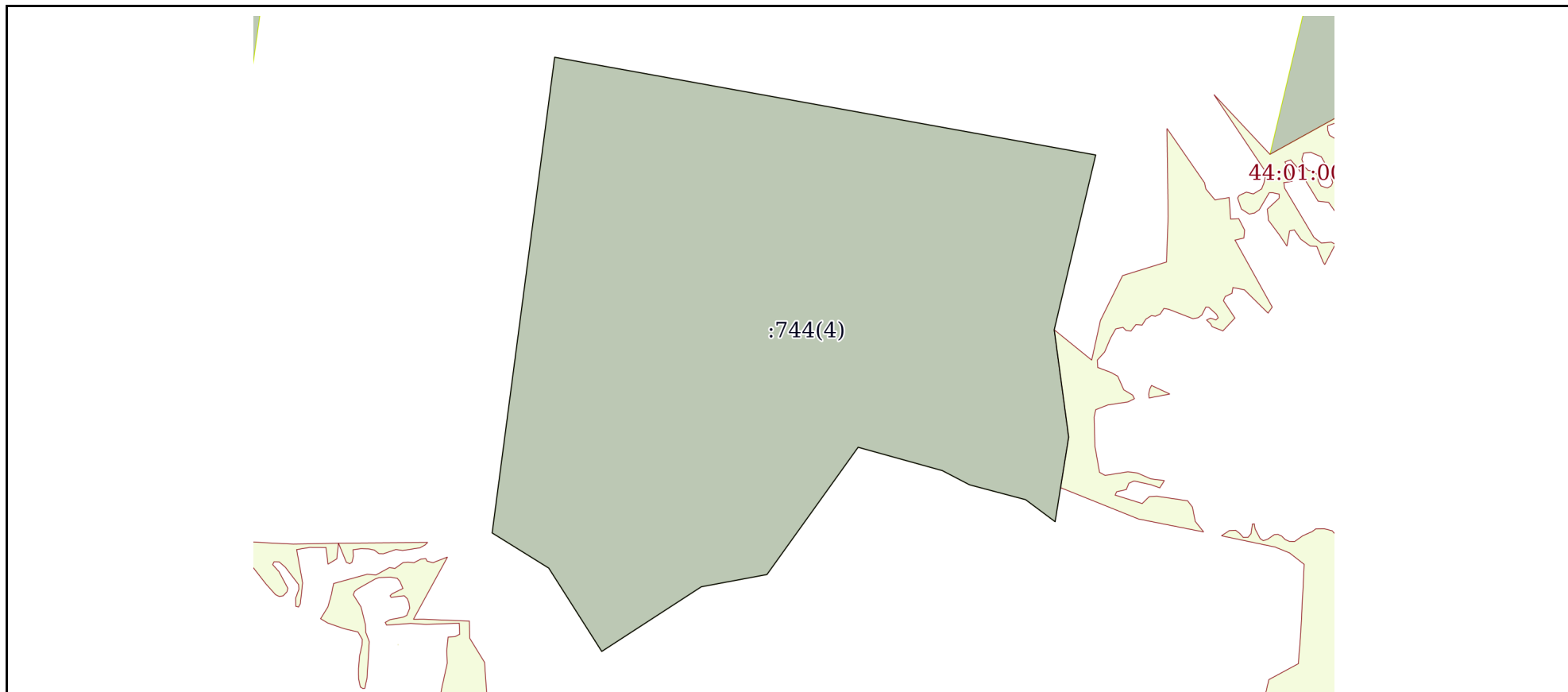

Масштаб 1:20000

Условные обозначения:

ДОКУМЕНТ ПОДПИСАН
ЭЛЕКТРОННОЙ ПОДПИСЬЮ

Сертификат: 64575127400433833109200328139839306360

Владелец: ФЕДЕРАЛЬНАЯ СЛУЖБА ГОСУДАРСТВЕННОЙ
РЕГИСТРАЦИИ, КАДАСТРА И КАРТОГРАФИИ
Действителен: с 17.05.2022 по 10.08.2023

полное наименование должности

инициалы, фамилия

Земельный участок

вид объекта недвижимости

Лист № 6 раздела 3

Всего листов раздела 3: 6

Всего разделов: 8

Всего листов выписки: 48

17.01.2023г. № КУВИ-001/2023-8781844

Кадастровый номер:

44:01:000000:744

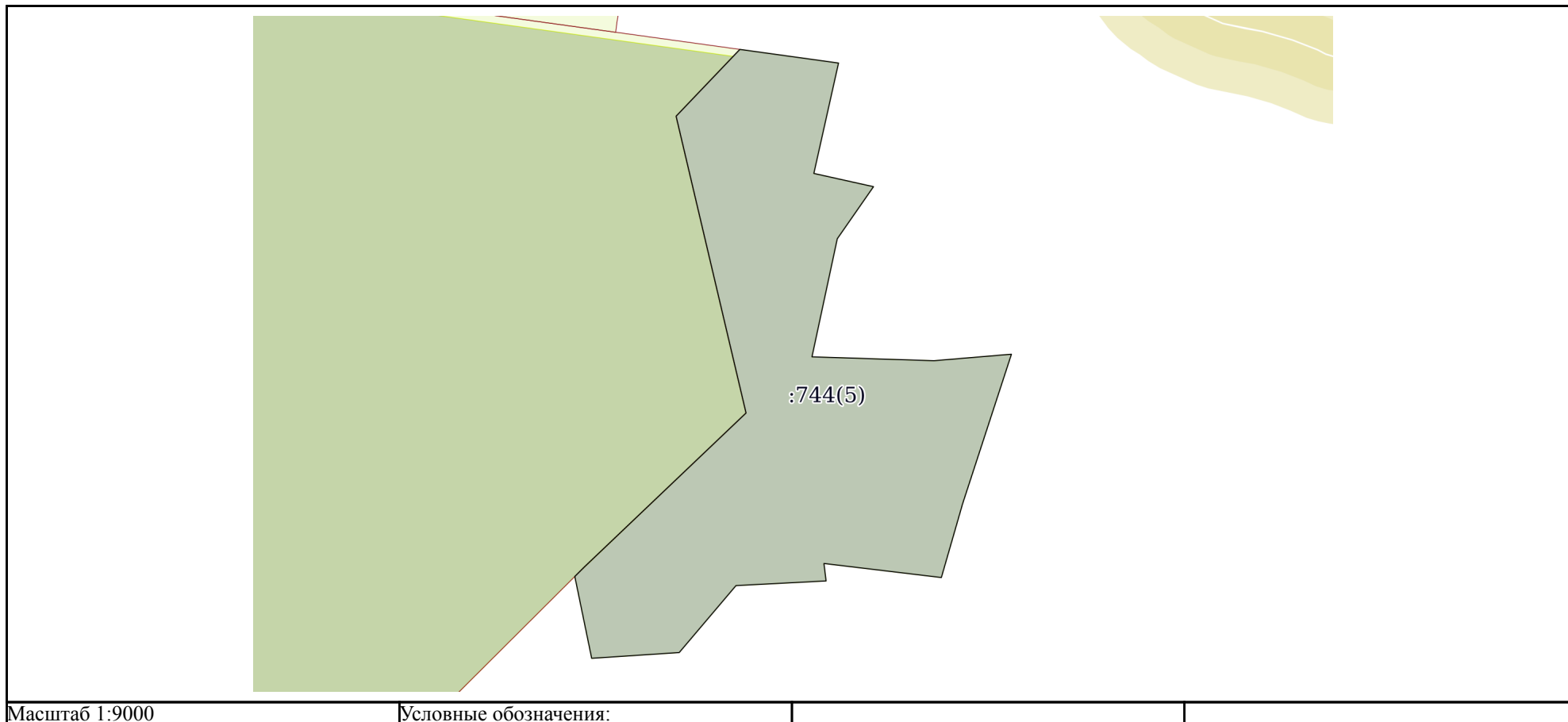

ДОКУМЕНТ ПОДПИСАН
ЭЛЕКТРОННОЙ ПОДПИСЬЮ

Сертификат: 64575127400433833109200328139839306360

Владелец: ФЕДЕРАЛЬНАЯ СЛУЖБА ГОСУДАРСТВЕННОЙ
РЕГИСТРАЦИИ, КАДАСТРА И КАРТОГРАФИИ
Действителен: с 17.05.2022 по 10.08.2023

полное наименование должности

инициалы, фамилия

Выписка из Единого государственного реестра недвижимости об объекте недвижимости

Описание местоположения земельного участка

Земельный участок			
вид объекта недвижимости			
Лист № 1 раздела 3.1	Всего листов раздела 3.1: 5	Всего разделов: 8	Всего листов выписки: 48
17.01.2023г. № КУВИ-001/2023-8781844			
Кадастровый номер:		44:01:000000:744	

Описание местоположения границ земельного участка							
№ п/п	Номер точки		Дирекционный угол	Горизонтальное проложение, м	Описание закрепления на местности	Кадастровые номера смежных участков	Сведения об адресах правообладателей смежных земельных участков
	начальная	конечная					
1	2	3	4	5	6	7	8
1	1.1.1	1.1.2	192°6.3'	183.45	данные отсутствуют	данные отсутствуют	данные отсутствуют
2	1.1.2	1.1.3	91°49.1'	185.56	данные отсутствуют	данные отсутствуют	данные отсутствуют
3	1.1.3	1.1.4	85°12.5'	118.16	данные отсутствуют	данные отсутствуют	данные отсутствуют
4	1.1.4	1.1.5	198°5.6'	238.8	данные отсутствуют	данные отсутствуют	данные отсутствуют
5	1.1.5	1.1.6	196°5.1'	116.87	данные отсутствуют	данные отсутствуют	данные отсутствуют
6	1.1.6	1.1.7	276°49.1'	179.76	данные отсутствуют	данные отсутствуют	данные отсутствуют
7	1.1.7	1.1.8	172°58.6'	26.74	данные отсутствуют	данные отсутствуют	данные отсутствуют
8	1.1.8	1.1.9	267°3.5'	137.15	данные отсутствуют	данные отсутствуют	данные отсутствуют
9	1.1.9	1.1.10	220°19.3'	133.42	данные отсутствуют	данные отсутствуют	данные отсутствуют
10	1.1.10	1.1.11	266°14.3'	133.36	данные отсутствуют	данные отсутствуют	данные отсутствуют
11	1.1.11	1.1.12	348°20.4'	126.96	данные отсутствуют	данные отсутствуют	данные отсутствуют
12	1.1.12	1.1.13	45°7.2'	20.24	данные отсутствуют	44:23:000000:525(12)	данные отсутствуют
13	1.1.13	1.1.14	46°25.3'	339.54	данные отсутствуют	44:23:000000:525(12)	данные отсутствуют
14	1.1.14	1.1.15	346°43.8'	463.23	данные отсутствуют	44:23:000000:525(12)	данные отсутствуют
15	1.1.15	1.1.16	43°40.7'	140.36	данные отсутствуют	данные отсутствуют	данные отсутствуют
16	1.1.16	1.1.17	97°51.8'	151.43	данные отсутствуют	данные отсутствуют	данные отсутствуют
17	1.1.17	1.1.18	192°36.7'	171.84	данные отсутствуют	данные отсутствуют	данные отсутствуют
18	1.1.18	1.1.19	102°31.3'	92.9	данные отсутствуют	данные отсутствуют	данные отсутствуют
19	1.1.19	1.1.1	214°50.0'	96.39	данные отсутствуют	данные отсутствуют	данные отсутствуют
20	2.1.1	2.1.2	100°13.9'	1855.45	данные отсутствуют	данные отсутствуют	данные отсутствуют
21	2.1.2	2.1.3	193°21.8'	605.55	данные отсутствуют	данные отсутствуют	данные отсутствуют
22	2.1.3	2.1.4	172°19.9'	365.31	данные отсутствуют	данные отсутствуют	данные отсутствуют



ДОКУМЕНТ ПОДПИСАН
ЭЛЕКТРОННОЙ ПОДПИСЬЮ

Сертификат: 64575127400433833109200328139839306360

Владелец: ФЕДЕРАЛЬНАЯ СЛУЖБА ГОСУДАРСТВЕННОЙ

РЕГИСТРАЦИИ, КАДАСТРА И КАРТОГРАФИИ

Действителен: с 17.05.2022 по 10.08.2023

полное наименование должности

инициалы, фамилия

Земельный участок
вид объекта недвижимости

Лист № 2 раздела 3.1

Всего листов раздела 3.1: 5

Всего разделов: 8

Всего листов выписки: 48

17.01.2023г. № КУВИ-001/2023-8781844

Кадастровый номер:

44:01:000000:744

1	2	3	4	5	6	7	8
23	2.1.4	2.1.5	189°6.9'	288.81	данные отсутствуют	данные отсутствуют	данные отсутствуют
24	2.1.5	2.1.6	306°43.1'	124.19	данные отсутствуют	данные отсутствуют	данные отсутствуют
25	2.1.6	2.1.7	284°50.0'	195.57	данные отсутствуют	данные отсутствуют	данные отсутствуют
26	2.1.7	2.1.8	297°29.1'	103.87	данные отсутствуют	данные отсутствуют	данные отсутствуют
27	2.1.8	2.1.9	285°29.6'	294.77	данные отсутствуют	данные отсутствуют	данные отсутствуют
28	2.1.9	2.1.10	215°38.8'	528.05	данные отсутствуют	данные отсутствуют	данные отсутствуют
29	2.1.10	2.1.11	259°26.5'	225.18	данные отсутствуют	данные отсутствуют	данные отсутствуют
30	2.1.11	2.1.12	237°2.2'	400.64	данные отсутствуют	данные отсутствуют	данные отсутствуют
31	2.1.12	2.1.13	327°31.0'	333.09	данные отсутствуют	данные отсутствуют	данные отсутствуют
32	2.1.13	2.1.14	301°49.7'	224.81	данные отсутствуют	данные отсутствуют	данные отсутствуют
33	2.1.14	2.1.1	7°29.6'	1617.53	данные отсутствуют	данные отсутствуют	данные отсутствуют
34	3.1.1	3.1.2	356°10.4'	309.86	данные отсутствуют	данные отсутствуют	данные отсутствуют
35	3.1.2	3.1.3	303°37.9'	233.51	данные отсутствуют	данные отсутствуют	данные отсутствуют
36	3.1.3	3.1.4	32°19.9'	120.53	данные отсутствуют	данные отсутствуют	данные отсутствуют
37	3.1.4	3.1.5	123°26.8'	429.62	данные отсутствуют	данные отсутствуют	данные отсутствуют
38	3.1.5	3.1.6	57°52.7'	156.57	данные отсутствуют	данные отсутствуют	данные отсутствуют
39	3.1.6	3.1.7	154°35.9'	148.41	данные отсутствуют	данные отсутствуют	данные отсутствуют
40	3.1.7	3.1.8	62°29.3'	78.24	данные отсутствуют	данные отсутствуют	данные отсутствуют
41	3.1.8	3.1.9	120°55.0'	255.06	данные отсутствуют	данные отсутствуют	данные отсутствуют
42	3.1.9	3.1.10	99°22.0'	149.01	данные отсутствуют	данные отсутствуют	данные отсутствуют
43	3.1.10	3.1.11	11°44.3'	170.27	данные отсутствуют	данные отсутствуют	данные отсутствуют
44	3.1.11	3.1.12	323°22.0'	173.55	данные отсутствуют	данные отсутствуют	данные отсутствуют
45	3.1.12	3.1.13	41°21.0'	295.04	данные отсутствуют	данные отсутствуют	данные отсутствуют
46	3.1.13	3.1.14	314°18.5'	154.31	данные отсутствуют	данные отсутствуют	данные отсутствуют
47	3.1.14	3.1.15	345°19.3'	32.72	данные отсутствуют	данные отсутствуют	данные отсутствуют
48	3.1.15	3.1.16	97°58.3'	668.78	данные отсутствуют	данные отсутствуют	данные отсутствуют
49	3.1.16	3.1.17	207°34.8'	135.88	данные отсутствуют	данные отсутствуют	данные отсутствуют
50	3.1.17	3.1.18	177°3.3'	355.0	данные отсутствуют	данные отсутствуют	данные отсутствуют
51	3.1.18	3.1.19	101°8.8'	255.22	данные отсутствуют	данные отсутствуют	данные отсутствуют



ДОКУМЕНТ ПОДПИСАН
ЭЛЕКТРОННОЙ ПОДПИСЬЮ

Сертификат: 64575127400433833109200328139839306360

Владелец: ФЕДЕРАЛЬНАЯ СЛУЖБА ГОСУДАРСТВЕННОЙ

РЕГИСТРАЦИИ, КАДАСТРА И КАРТОГРАФИИ

Действителен: с 17.05.2022 по 10.08.2023

полное наименование должности

инициалы, фамилия

Земельный участок

вид объекта недвижимости

Лист № 3 раздела 3.1

Всего листов раздела 3.1: 5

Всего разделов: 8

Всего листов выписки: 48

17.01.2023г. № КУВИ-001/2023-8781844

Кадастровый номер:

44:01:000000:744

1	2	3	4	5	6	7	8
52	3.1.19	3.1.20	85°56.4'	187.56	данные отсутствуют	данные отсутствуют	данные отсутствуют
53	3.1.20	3.1.21	107°23.7'	195.45	данные отсутствуют	данные отсутствуют	данные отсутствуют
54	3.1.21	3.1.22	191°13.3'	1077.74	данные отсутствуют	данные отсутствуют	данные отсутствуют
55	3.1.22	3.1.23	277°35.6'	1552.94	данные отсутствуют	данные отсутствуют	данные отсутствуют
56	3.1.23	3.1.24	348°29.4'	55.13	данные отсутствуют	данные отсутствуют	данные отсутствуют
57	3.1.24	3.1.25	27°58.3'	191.01	данные отсутствуют	данные отсутствуют	данные отсутствуют
58	3.1.25	3.1.26	276°2.9'	191.03	данные отсутствуют	данные отсутствуют	данные отсутствуют
59	3.1.26	3.1.27	358°2.8'	234.71	данные отсутствуют	данные отсутствуют	данные отсутствуют
60	3.1.27	3.1.1	317°3.5'	322.73	данные отсутствуют	данные отсутствуют	данные отсутствуют
61	4.1.1	4.1.2	97°41.7'	633.18	данные отсутствуют	данные отсутствуют	данные отсутствуют
62	4.1.2	4.1.3	161°12.0'	129.92	данные отсутствуют	данные отсутствуют	данные отсутствуют
63	4.1.3	4.1.4	97°16.4'	310.29	данные отсутствуют	данные отсутствуют	данные отсутствуют
64	4.1.4	4.1.5	190°33.7'	244.36	данные отсутствуют	данные отсутствуют	данные отсутствуют
65	4.1.5	4.1.6	290°57.2'	86.24	данные отсутствуют	данные отсутствуют	данные отсутствуют
66	4.1.6	4.1.7	184°10.7'	95.25	данные отсутствуют	данные отсутствуют	данные отсутствуют
67	4.1.7	4.1.8	129°9.8'	90.24	данные отсутствуют	данные отсутствуют	данные отсутствуют
68	4.1.8	4.1.9	193°18.8'	293.53	данные отсутствуют	данные отсутствуют	данные отсутствуют
69	4.1.9	4.1.10	198°53.4'	123.52	данные отсутствуют	данные отсутствуют	данные отсутствуют
70	4.1.10	4.1.11	270°50.6'	126.35	данные отсутствуют	данные отсутствуют	данные отсутствуют
71	4.1.11	4.1.12	171°21.1'	638.92	данные отсутствуют	данные отсутствуют	данные отсутствуют
72	4.1.12	4.1.13	257°55.4'	201.76	данные отсутствуют	данные отсутствуют	данные отсутствуют
73	4.1.13	4.1.14	260°1.3'	122.4	данные отсутствуют	данные отсутствуют	данные отсутствуют
74	4.1.14	4.1.15	187°9.8'	24.06	данные отсутствуют	данные отсутствуют	данные отсутствуют
75	4.1.15	4.1.16	242°44.7'	317.29	данные отсутствуют	данные отсутствуют	данные отсутствуют
76	4.1.16	4.1.17	270°6.1'	307.52	данные отсутствуют	данные отсутствуют	данные отсутствуют
77	4.1.17	4.1.18	285°13.7'	210.61	данные отсутствуют	данные отсутствуют	данные отсутствуют
78	4.1.18	4.1.1	10°29.6'	1848.36	данные отсутствуют	данные отсутствуют	данные отсутствуют
79	5.1.1	5.1.2	359°12.5'	575.05	данные отсутствуют	данные отсутствуют	данные отсутствуют
80	5.1.2	5.1.3	291°1.1'	422.91	данные отсутствуют	данные отсутствуют	данные отсутствуют



ДОКУМЕНТ ПОДПИСАН
ЭЛЕКТРОННОЙ ПОДПИСЬЮ

Сертификат: 64575127400433833109200328139839306360

Владелец: ФЕДЕРАЛЬНАЯ СЛУЖБА ГОСУДАРСТВЕННОЙ

РЕГИСТРАЦИИ, КАДАСТРА И КАРТОГРАФИИ

Действителен: с 17.05.2022 по 10.08.2023

полное наименование должности

инициалы, фамилия

Земельный участок

вид объекта недвижимости

Лист № 4 раздела 3.1

Всего листов раздела 3.1: 5

Всего разделов: 8

Всего листов выписки: 48

17.01.2023г. № КУВИ-001/2023-8781844

Кадастровый номер:

44:01:000000:744

1	2	3	4	5	6	7	8
81	5.1.3	5.1.4	21°17.8'	115.48	данные отсутствуют	данные отсутствуют	данные отсутствуют
82	5.1.4	5.1.5	299°52.8'	151.67	данные отсутствуют	данные отсутствуют	данные отсутствуют
83	5.1.5	5.1.6	201°51.2'	320.3	данные отсутствуют	данные отсутствуют	данные отсутствуют
84	5.1.6	5.1.7	290°25.7'	195.71	данные отсутствуют	данные отсутствуют	данные отсутствуют
85	5.1.7	5.1.8	7°46.2'	1549.15	данные отсутствуют	данные отсутствуют	данные отсутствуют
86	5.1.8	5.1.9	74°44.2'	236.18	данные отсутствуют	данные отсутствуют	данные отсутствуют
87	5.1.9	5.1.10	112°38.2'	275.2	данные отсутствуют	данные отсутствуют	данные отсутствуют
88	5.1.10	5.1.11	138°12.1'	366.95	данные отсутствуют	данные отсутствуют	данные отсутствуют
89	5.1.11	5.1.12	93°12.7'	239.01	данные отсутствуют	данные отсутствуют	данные отсутствуют
90	5.1.12	5.1.13	217°29.8'	25.78	данные отсутствуют	данные отсутствуют	данные отсутствуют
91	5.1.13	5.1.14	127°40.6'	263.43	данные отсутствуют	данные отсутствуют	данные отсутствуют
92	5.1.14	5.1.15	140°30.2'	115.02	данные отсутствуют	данные отсутствуют	данные отсутствуют
93	5.1.15	5.1.16	164°13.2'	385.0	данные отсутствуют	данные отсутствуют	данные отсутствуют
94	5.1.16	5.1.17	247°17.3'	118.09	данные отсутствуют	данные отсутствуют	данные отсутствуют
95	5.1.17	5.1.18	200°41.7'	55.18	данные отсутствуют	данные отсутствуют	данные отсутствуют
96	5.1.18	5.1.19	186°54.3'	253.77	данные отсутствуют	данные отсутствуют	данные отсутствуют
97	5.1.19	5.1.20	167°12.4'	253.77	данные отсутствуют	данные отсутствуют	данные отсутствуют
98	5.1.20	5.1.21	137°22.4'	483.55	данные отсутствуют	данные отсутствуют	данные отсутствуют
99	5.1.21	5.1.22	150°29.6'	209.65	данные отсутствуют	данные отсутствуют	данные отсутствуют
100	5.1.22	5.1.23	216°9.0'	143.18	данные отсутствуют	данные отсутствуют	данные отсутствуют
101	5.1.23	5.1.24	252°18.7'	136.45	данные отсутствуют	данные отсутствуют	данные отсутствуют
102	5.1.24	5.1.25	173°39.4'	175.68	данные отсутствуют	данные отсутствуют	данные отсутствуют
103	5.1.25	5.1.26	269°0.4'	255.39	данные отсутствуют	данные отсутствуют	данные отсутствуют
104	5.1.26	5.1.27	176°0.8'	212.16	данные отсутствуют	данные отсутствуют	данные отсутствуют
105	5.1.27	5.1.28	128°48.3'	320.93	данные отсутствуют	данные отсутствуют	данные отсутствуют
106	5.1.28	5.1.29	229°35.9'	58.38	данные отсутствуют	данные отсутствуют	данные отсутствуют
107	5.1.29	5.1.30	280°30.4'	1325.36	данные отсутствуют	данные отсутствуют	данные отсутствуют
108	5.1.30	5.1.31	39°59.5'	61.87	данные отсутствуют	данные отсутствуют	данные отсутствуют
109	5.1.31	5.1.32	331°34.5'	74.68	данные отсутствуют	данные отсутствуют	данные отсутствуют



ДОКУМЕНТ ПОДПИСАН
ЭЛЕКТРОННОЙ ПОДПИСЬЮ

Сертификат: 64575127400433833109200328139839306360

Владелец: ФЕДЕРАЛЬНАЯ СЛУЖБА ГОСУДАРСТВЕННОЙ

РЕГИСТРАЦИИ, КАДАСТРА И КАРТОГРАФИИ

Действителен: с 17.05.2022 по 10.08.2023

полное наименование должности

инициалы, фамилия

Земельный участок							
вид объекта недвижимости							
Лист № 5 раздела 3.1		Всего листов раздела 3.1: 5			Всего разделов: 8		Всего листов выписки: 48
17.01.2023г. № КУВИ-001/2023-8781844							
Кадастровый номер:				44:01:000000:744			
1	2	3	4	5	6	7	8
110	5.1.32	5.1.1	54°25.4'	554.18	данные отсутствуют	данные отсутствуют	данные отсутствуют

полное наименование должности	 <p>ДОКУМЕНТ ПОДПИСАН ЭЛЕКТРОННОЙ ПОДПИСЬЮ</p> <p>Сертификат: 64575127400433833109200328139839306360</p> <p>Владелец: ФЕДЕРАЛЬНАЯ СЛУЖБА ГОСУДАРСТВЕННОЙ РЕГИСТРАЦИИ, КАДАСТРА И КАРТОГРАФИИ</p> <p>Действителен: с 17.05.2022 по 10.08.2023</p>	инициалы, фамилия

Выписка из Единого государственного реестра недвижимости об объекте недвижимости

Описание местоположения земельного участка

Земельный участок			
вид объекта недвижимости			
Лист № 1 раздела 3.2	Всего листов раздела 3.2: 5	Всего разделов: 8	Всего листов выписки: 48
17.01.2023г. № КУВИ-001/2023-8781844			
Кадастровый номер:		44:01:000000:744	

Сведения о характерных точках границы земельного участка				
Система координат МСК-44, зона I				
Номер точки	Координаты, м		Описание закрепления на местности	Средняя квадратичная погрешность определения координат характерных точек границ земельного участка, м
	X	Y		
1	2	3	4	5
1	377723.41	1325580.25	-	5
2	377400.99	1325129.52	-	5
3	377335.31	1325165.07	-	5
4	377287.91	1325125.31	-	5
5	377046.23	1326428.45	-	5
6	377084.07	1326472.91	-	5
7	377285.19	1326222.81	-	5
8	377496.84	1326208.06	-	5
9	377501.27	1326463.41	-	5
10	377675.87	1326444	-	5
11	377717.33	1326574	-	5
12	377832.94	1326658.46	-	5
13	378015.4	1326555.2	-	5
14	378371.19	1326227.73	-	5
15	378618.66	1326171.54	-	5
16	378870.59	1326202.05	-	5
17	378922.21	1326221.55	-	5
18	378967.8	1326330.48	-	5
19	379338.29	1326225.78	-	5
20	379427.05	1326152.62	-	5
21	379588.06	1325944.12	-	5
22	379608.51	1325959.81	-	5



ДОКУМЕНТ ПОДПИСАН
ЭЛЕКТРОННОЙ ПОДПИСЬЮ

Сертификат: 64575127400433833109200328139839306360

Владелец: ФЕДЕРАЛЬНАЯ СЛУЖБА ГОСУДАРСТВЕННОЙ

РЕГИСТРАЦИИ, КАДАСТРА И КАРТОГРАФИИ

Действителен: с 17.05.2022 по 10.08.2023

полное наименование должности

инициалы, фамилия

Земельный участок

вид объекта недвижимости

Лист № 2 раздела 3.2

Всего листов раздела 3.2: 5

Всего разделов: 8

Всего листов выписки: 48

17.01.2023г. № КУВИ-001/2023-8781844

Кадастровый номер:

44:01:000000:744

1	2	3	4	5
23	379621.9	1325721.18	-	5
24	379895.46	1325476.61	-	5
25	380001.38	1325222.61	-	5
26	379939.2	1324994.76	-	5
27	378404.27	1324785.33	-	5
28	378335.96	1324968.73	-	5
29	378633.24	1325087.96	-	5
30	378557.68	1325219.47	-	5
31	378450.09	1325177.53	-	5
32	378298.41	1325572.3	-	5
1	377723.41	1325580.25	-	5
1	378731.98	1323386.46	-	5
2	376914.54	1323049.81	-	5
3	376859.22	1323253.03	-	5
4	376858.67	1323560.55	-	5
5	377003.97	1323842.61	-	5
6	377027.84	1323845.61	-	5
7	377049.05	1323966.16	-	5
8	377091.26	1324163.46	-	5
9	377722.91	1324067.38	-	5
10	377721.05	1324193.72	-	5
11	377837.92	1324233.71	-	5
12	378123.56	1324301.3	-	5
13	378180.55	1324231.33	-	5
14	378275.55	1324238.27	-	5
15	378244.71	1324318.81	-	5
16	378484.93	1324363.6	-	5
17	378524.21	1324055.81	-	5
18	378647.2	1324013.94	-	5



ДОКУМЕНТ ПОДПИСАН
ЭЛЕКТРОННОЙ ПОДПИСЬЮ

Сертификат: 64575127400433833109200328139839306360

Владелец: ФЕДЕРАЛЬНАЯ СЛУЖБА ГОСУДАРСТВЕННОЙ

РЕГИСТРАЦИИ, КАДАСТРА И КАРТОГРАФИИ

Действителен: с 17.05.2022 по 10.08.2023

полное наименование должности

инициалы, фамилия

Земельный участок

вид объекта недвижимости

Лист № 3 раздела 3.2

Всего листов раздела 3.2: 5

Всего разделов: 8

Всего листов выписки: 48

17.01.2023г. № КУВИ-001/2023-8781844

Кадастровый номер:

44:01:000000:744

1	2	3	4	5
1	378731.98	1323386.46	-	5
1	376076.85	1320974.73	-	5
2	375840.6	1321194.59	-	5
3	375606.03	1321202.59	-	5
4	375585.9	1321392.56	-	5
5	375417.2	1321302.97	-	5
6	375363.18	1321313.97	-	5
7	375157.98	1322853.29	-	5
8	376215.12	1323063.01	-	5
9	376273.55	1322876.5	-	5
10	376260.27	1322689.41	-	5
11	376309.61	1322439	-	5
12	376664.14	1322420.76	-	5
13	376784.58	1322483.67	-	5
14	376877.33	1321821.35	-	5
15	376845.68	1321829.64	-	5
16	376737.89	1321940.06	-	5
17	376516.41	1321745.14	-	5
18	376377.14	1321848.7	-	5
19	376210.43	1321814.06	-	5
20	376234.68	1321667.04	-	5
21	376365.73	1321448.22	-	5
22	376329.59	1321378.83	-	5
23	376463.65	1321315.17	-	5
24	376380.4	1321182.57	-	5
25	376617.19	1320824.09	-	5
26	376515.35	1320759.63	-	5
27	376386.02	1320954.05	-	5
1	376076.85	1320974.73	-	5



ДОКУМЕНТ ПОДПИСАН
ЭЛЕКТРОННОЙ ПОДПИСЬЮ

Сертификат: 64575127400433833109200328139839306360

Владелец: ФЕДЕРАЛЬНАЯ СЛУЖБА ГОСУДАРСТВЕННОЙ

РЕГИСТРАЦИИ, КАДАСТРА И КАРТОГРАФИИ

Действителен: с 17.05.2022 по 10.08.2023

полное наименование должности

инициалы, фамилия

Земельный участок

вид объекта недвижимости

Лист № 4 раздела 3.2

Всего листов раздела 3.2: 5

Всего разделов: 8

Всего листов выписки: 48

17.01.2023г. № КУВИ-001/2023-8781844

Кадастровый номер:

44:01:000000:744

1	2	3	4	5
1	370690.32	1323380.04	-	5
2	369086.6	1323169.09	-	5
3	368968.04	1323360.09	-	5
4	368687.06	1323538.98	-	5
5	368905.05	1323875.12	-	5
6	368946.31	1324096.49	-	5
7	369375.42	1324404.22	-	5
8	369296.68	1324688.28	-	5
9	369248.74	1324780.43	-	5
10	369198.67	1324969.48	-	5
11	369124.42	1325069.03	-	5
12	369409.58	1325114.78	-	5
13	369771.62	1325066.03	-	5
14	370360.77	1325205.99	-	5
1	370690.32	1323380.04	-	5
1	377935.58	1321292.53	-	5
2	378014.7	1321347.59	-	5
3	378034.84	1321256.9	-	5
4	378202.53	1321294.42	-	5
5	378223.25	1321144.41	-	5
6	378121.74	1321047.48	-	5
7	377670.88	1321153.81	-	5
8	377436.82	1320907.83	-	5
9	377422.54	1320893.49	-	5
10	377298.2	1320919.15	-	5
11	377306.95	1321052.22	-	5
12	377408.67	1321138.55	-	5
13	377415.71	1321275.52	-	5
14	377442.25	1321272.25	-	5



ДОКУМЕНТ ПОДПИСАН
ЭЛЕКТРОННОЙ ПОДПИСЬЮ

Сертификат: 64575127400433833109200328139839306360

Владелец: ФЕДЕРАЛЬНАЯ СЛУЖБА ГОСУДАРСТВЕННОЙ

РЕГИСТРАЦИИ, КАДАСТРА И КАРТОГРАФИИ

Действителен: с 17.05.2022 по 10.08.2023

полное наименование должности

инициалы, фамилия

Земельный участок

вид объекта недвижимости

Лист № 5 раздела 3.2

Всего листов раздела 3.2: 5

Всего разделов: 8

Всего листов выписки: 48

17.01.2023г. № КУВИ-001/2023-8781844

Кадастровый номер:

44:01:000000:744

1	2	3	4	5
15	377420.91	1321450.74	-	5
16	377533.2	1321483.12	-	5
17	377760.19	1321557.28	-	5
18	377750.32	1321439.53	-	5
19	377756.21	1321254.06	-	5
1	377935.58	1321292.53	-	5



ДОКУМЕНТ ПОДПИСАН
ЭЛЕКТРОННОЙ ПОДПИСЬЮ

Сертификат: 64575127400433833109200328139839306360

Владелец: ФЕДЕРАЛЬНАЯ СЛУЖБА ГОСУДАРСТВЕННОЙ

РЕГИСТРАЦИИ, КАДАСТРА И КАРТОГРАФИИ

Действителен: с 17.05.2022 по 10.08.2023

полное наименование должности

инициалы, фамилия

Выписка из Единого государственного реестра недвижимости об объекте недвижимости
Сведения о частях земельного участка

Земельный участок			
вид объекта недвижимости			
Лист № 1 раздела 4	Всего листов раздела 4: 2	Всего разделов: 8	Всего листов выписки: 48
17.01.2023г. № КУВИ-001/2023-8781844			
Кадастровый номер:		44:01:000000:744	

План (чертеж, схема) части земельного участка Учетный номер части: 44:01:000000:744/1

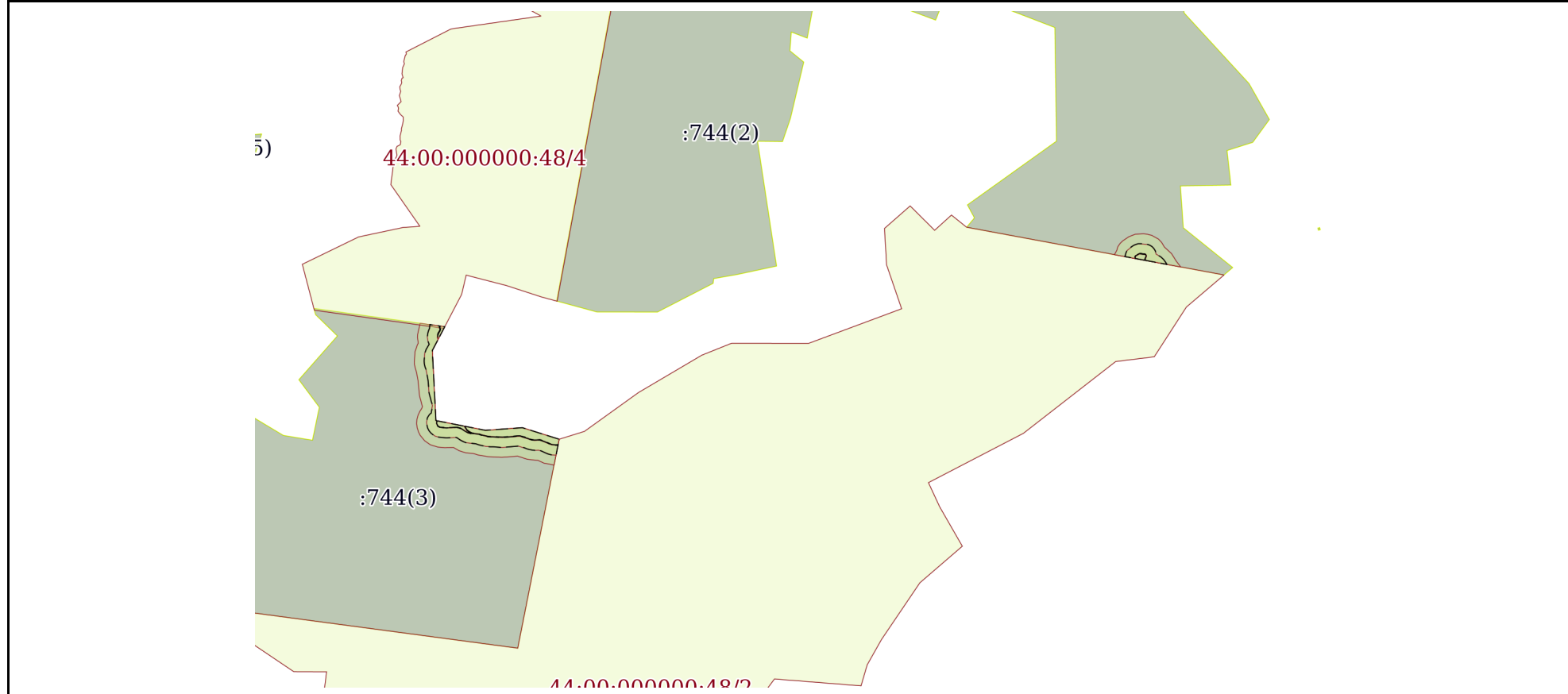

Масштаб 1:30000 Условные обозначения:

полное наименование должности	 ДОКУМЕНТ ПОДПИСАН ЭЛЕКТРОННОЙ ПОДПИСЬЮ	инициалы, фамилия
	Сертификат: 64575127400433833109200328139839306360 Владелец: ФЕДЕРАЛЬНАЯ СЛУЖБА ГОСУДАРСТВЕННОЙ РЕГИСТРАЦИИ, КАДАСТРА И КАРТОГРАФИИ Действителен: с 17.05.2022 по 10.08.2023	

Земельный участок

вид объекта недвижимости

Лист № 2 раздела 4

Всего листов раздела 4: 2

Всего разделов: 8

Всего листов выписки: 48

17.01.2023г. № КУВИ-001/2023-8781844

Кадастровый номер:

44:01:000000:744

План (чертеж, схема) части земельного участка

Учетный номер части: 44:01:000000:744/2

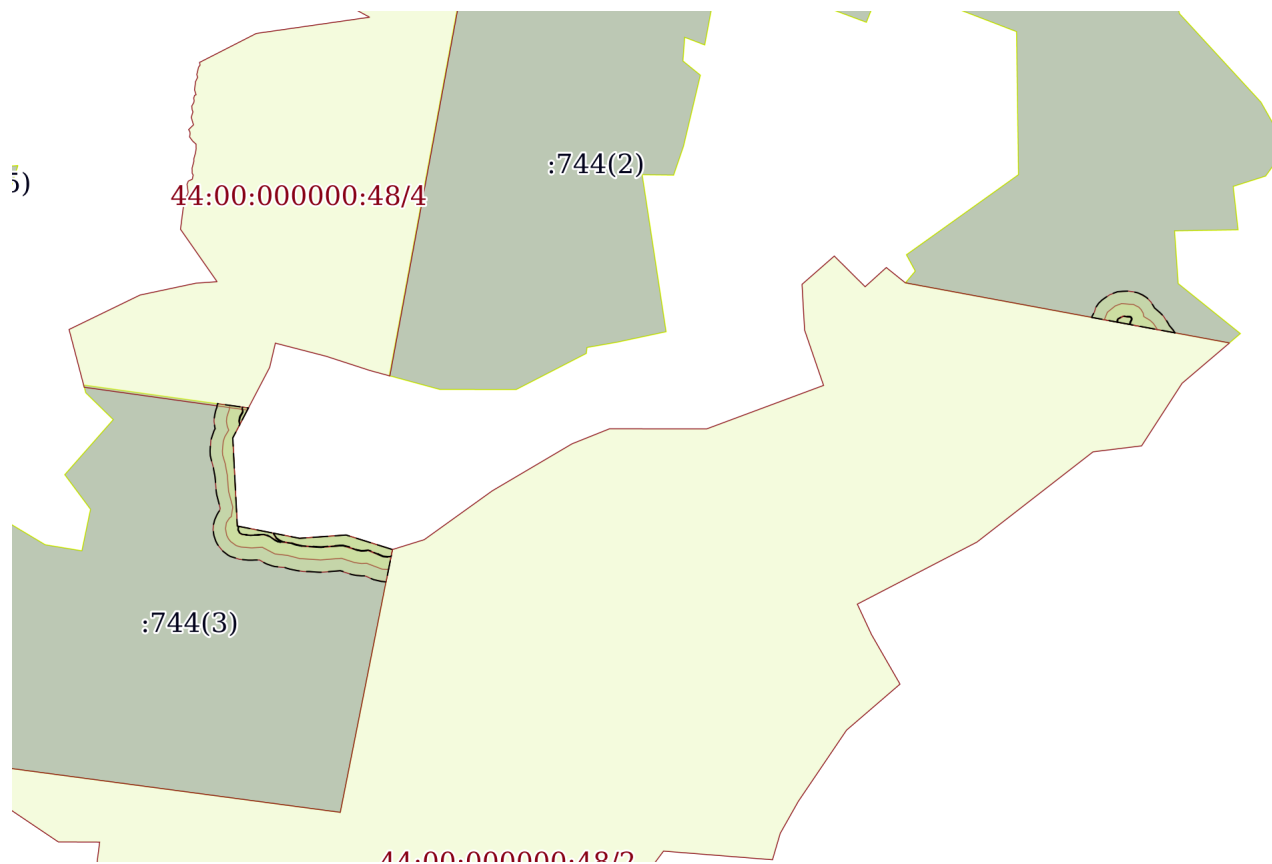

Масштаб 1:30000

Условные обозначения:



ДОКУМЕНТ ПОДПИСАН
ЭЛЕКТРОННОЙ ПОДПИСЬЮ

Сертификат: 64575127400433833109200328139839306360

Владелец: ФЕДЕРАЛЬНАЯ СЛУЖБА ГОСУДАРСТВЕННОЙ

РЕГИСТРАЦИИ, КАДАСТРА И КАРТОГРАФИИ

Действителен: с 17.05.2022 по 10.08.2023

полное наименование должности

инициалы, фамилия

Выписка из Единого государственного реестра недвижимости об объекте недвижимости

Сведения о частях земельного участка

Земельный участок			
вид объекта недвижимости			
Лист № 1 раздела 4.1	Всего листов раздела 4.1: 2	Всего разделов: 8	Всего листов выписки: 48
17.01.2023г. № КУВИ-001/2023-8781844			
Кадастровый номер:		44:01:000000:744	

Учетный номер части	Площадь, м2	Содержание ограничения в использовании или ограничения права на объект недвижимости или обременения объекта недвижимости
1	2	3
44:01:000000:744/1	83777	вид ограничения (обременения): ограничения прав на земельный участок, предусмотренные статьей 56 Земельного кодекса Российской Федерации; Срок действия: не установлен; реквизиты документа-основания: приказ департамента природных ресурсов и охраны окружающей среды Костромской области от 11.11.2022 № 320 выдан: департамент природных ресурсов и охраны окружающей среды Костромской области; Содержание ограничения (обременения): Ограничения установлены п. 15, п. 17 ст. 65 "Водного кодекса Российской Федерации" № 74-ФЗ от 03.06.2006. В границах прибрежных защитных полос запрещаются: 1. распашка земель; 2. размещение отвалов размываемых грунтов; 3. выпас сельскохозяйственных животных и организация для них летних лагерей, ванн; 4. использование сточных вод в целях повышения почвенного плодородия; 5. размещение кладбищ, скотомогильников, объектов размещения отходов производства и потребления, химических, взрывчатых, токсичных, отравляющих и ядовитых веществ, пунктов захоронения радиоактивных отходов, а также загрязнение территории загрязняющими веществами, предельно допустимые концентрации которых в водах водных объектов рыбохозяйственного значения не установлены; 6. осуществление авиационных мер по борьбе с вредными организмами; 7. движение и стоянка транспортных средств (кроме специальных транспортных средств), за исключением их движения по дорогам и стоянки на дорогах и в специально оборудованных местах, имеющих твердое покрытие; 8. строительство и реконструкция автозаправочных станций, складов горюче-смазочных материалов (за исключением случаев, если автозаправочные станции, склады горюче-смазочных материалов размещены на территориях портов, инфраструктуры внутренних водных путей, в том числе баз (сооружений) для стоянки маломерных судов, объектов органов федеральной службы безопасности), станций технического обслуживания, используемых для технического осмотра и ремонта транспортных средств, осуществление мойки транспортных средств; 9. хранение пестицидов и агрохимикатов (за исключением хранения агрохимикатов в специализированных хранилищах на территориях морских портов за пределами границ прибрежных защитных полос), применение пестицидов и агрохимикатов; 10. сброс сточных, в том числе дренажных, вод; 11. разведка и добыча общераспространенных полезных ископаемых (за исключением случаев, если разведка и добыча общераспространенных полезных ископаемых осуществляются пользователями недр, осуществляющими разведку и добычу иных видов полезных ископаемых, в границах предоставленных им в соответствии с законодательством Российской Федерации о недрах горных отводов и (или) геологических отводов на основании утвержденного технического проекта в соответствии со статьей 19.1 Закона Российской

 ДОКУМЕНТ ПОДПИСАН ЭЛЕКТРОННОЙ ПОДПИСЬЮ Сертификат: 64575127400433833109200328139839306360 Владелец: ФЕДЕРАЛЬНАЯ СЛУЖБА ГОСУДАРСТВЕННОЙ РЕГИСТРАЦИИ, КАДАСТРА И КАРТОГРАФИИ Действителен: с 17.05.2022 по 10.08.2023	полное наименование должности	инициалы, фамилия
---	-------------------------------	-------------------

Земельный участок			
вид объекта недвижимости			
Лист № 2 раздела 4.1	Всего листов раздела 4.1: 2	Всего разделов: 8	Всего листов выписки: 48
17.01.2023г. № КУВИ-001/2023-8781844			
Кадастровый номер:		44:01:000000:744	
		Федерации от 21 февраля 1992 года № 2395-1 «О недрах».; Реестровый номер границы: 44:00-6.733; Вид объекта реестра границ: Зона с особыми условиями использования территории; Вид зоны по документу: Прибрежная защитная полоса реки Ега на территории Костромской области (Антроповский, Чухломский район); Тип зоны: Прибрежная защитная полоса	
44:01:000000:744/2	165678	<p>вид ограничения (обременения): ограничения прав на земельный участок, предусмотренные статьей 56 Земельного кодекса Российской Федерации; Срок действия: не установлен; реквизиты документа-основания: приказ департамента природных ресурсов и охраны окружающей среды Костромской области от 11.11.2022 № 320 выдан: департамент природных ресурсов и охраны окружающей среды Костромской области; Содержание ограничения (обременения): Ограничения установлены п. 15, п. 17 ст. 65 "Водного кодекса Российской Федерации" № 74-ФЗ от 03.06.2006. В границах водоохранных зон запрещаются: 1. использование сточных вод в целях повышения почвенного плодородия; 2. размещение кладбищ, скотомогильников, объектов размещения отходов производства и потребления, химических, взрывчатых, токсичных, отравляющих и ядовитых веществ, пунктов захоронения радиоактивных отходов, а также загрязнение территории загрязняющими веществами, предельно допустимые концентрации которых в водах водных объектов рыбохозяйственного значения не установлены; 3. осуществление авиационных мер по борьбе с вредными организмами; 4. движение и стоянка транспортных средств (кроме специальных транспортных средств), за исключением их движения по дорогам и стоянки на дорогах и в специально оборудованных местах, имеющих твердое покрытие; 5. строительство и реконструкция автозаправочных станций, складов горюче-смазочных материалов (за исключением случаев, если автозаправочные станции, склады горюче-смазочных материалов размещены на территориях портов, инфраструктуры внутренних водных путей, в том числе баз (сооружений) для стоянки маломерных судов, объектов органов федеральной службы безопасности), станций технического обслуживания, используемых для технического осмотра и ремонта транспортных средств, осуществление мойки транспортных средств; 6. хранение пестицидов и агрохимикатов (за исключением хранения агрохимикатов в специализированных хранилищах на территориях морских портов за пределами границ прибрежных защитных полос), применение пестицидов и агрохимикатов; 7. сброс сточных, в том числе дренажных, вод; 8. разведка и добыча общераспространенных полезных ископаемых (за исключением случаев, если разведка и добыча общераспространенных полезных ископаемых осуществляются пользователями недр, осуществляющими разведку и добычу иных видов полезных ископаемых, в границах предоставленных им в соответствии с законодательством Российской Федерации о недрах горных отводов и (или) геологических отводов на основании утвержденного технического проекта в соответствии со статьей 19.1 Закона Российской Федерации от 21 февраля 1992 года № 2395-1 «О недрах».; Реестровый номер границы: 44:00-6.732; Вид объекта реестра границ: Зона с особыми условиями использования территории; Вид зоны по документу: Водоохранная зона реки Ега на территории Костромской области (Антроповский, Чухломский район); Тип зоны: Водоохранная зона</p>	



ДОКУМЕНТ ПОДПИСАН
ЭЛЕКТРОННОЙ ПОДПИСЬЮ

Сертификат: 64575127400433833109200328139839306360

Владелец: ФЕДЕРАЛЬНАЯ СЛУЖБА ГОСУДАРСТВЕННОЙ
РЕГИСТРАЦИИ, КАДАСТРА И КАРТОГРАФИИ
Действителен: с 17.05.2022 по 10.08.2023

полное наименование должности

инициалы, фамилия

Выписка из Единого государственного реестра недвижимости об объекте недвижимости

Сведения о частях земельного участка

Земельный участок			
вид объекта недвижимости			
Лист № 1 раздела 4.2	Всего листов раздела 4.2: 23	Всего разделов: 8	Всего листов выписки: 48
17.01.2023г. № КУВИ-001/2023-8781844			
Кадастровый номер:		44:01:000000:744	

Сведения о характерных точках границы части (частей) земельного участка

Учетный номер части: 44:01:000000:744/1

Система координат

Номер точки	Координаты, м		Описание закрепления на местности	Средняя квадратичная погрешность определения координат характерных точек границ земельного участка, м
	X	Y		
1	2	3	4	5
1	376787.78	1322460.82	-	-
2	376784.58	1322483.67	-	-
3	376720.92	1322450.42	-	-
4	376722.59	1322449.6	-	-
5	376731.57	1322447.73	-	-
6	376742.42	1322449.24	-	-
7	376750.13	1322451.36	-	-
8	376757.06	1322455.52	-	-
9	376763.64	1322459.84	-	-
10	376770.17	1322461.88	-	-
11	376775.44	1322460.84	-	-
12	376778.49	1322459.55	-	-
13	376781.01	1322458.97	-	-
14	376783.58	1322459.27	-	-
15	376786.94	1322460.27	-	-
16	376787.78	1322460.82	-	-
1	376308.17	1322446.3	-	-
2	376281.43	1322582.01	-	-
3	376276.53	1322583.99	-	-
4	376260.81	1322594.93	-	-
5	376251.55	1322606.39	-	-



ДОКУМЕНТ ПОДПИСАН
ЭЛЕКТРОННОЙ ПОДПИСЬЮ

Сертификат: 64575127400433833109200328139839306360

Владелец: ФЕДЕРАЛЬНАЯ СЛУЖБА ГОСУДАРСТВЕННОЙ

РЕГИСТРАЦИИ, КАДАСТРА И КАРТОГРАФИИ

Действителен: с 17.05.2022 по 10.08.2023

полное наименование должности

инициалы, фамилия

Земельный участок

вид объекта недвижимости

Лист № 2 раздела 4.2

Всего листов раздела 4.2: 23

Всего разделов: 8

Всего листов выписки: 48

17.01.2023г. № КУВИ-001/2023-8781844

Кадастровый номер:

44:01:000000:744

1	2	3	4	5
6	376246.08	1322618.38	-	-
7	376245.07	1322613.28	-	-
8	376247.75	1322601.57	-	-
9	376253.36	1322590.38	-	-
10	376260.74	1322580.33	-	-
11	376266.98	1322572.04	-	-
12	376271.46	1322562.63	-	-
13	376275.79	1322545.64	-	-
14	376275.55	1322532.81	-	-
15	376274.08	1322517.1	-	-
16	376273.82	1322503.11	-	-
17	376273.04	1322492.63	-	-
18	376274.5	1322478.02	-	-
19	376276.46	1322458.74	-	-
20	376281.52	1322449.31	-	-
21	376294.78	1322442.65	-	-
22	376304.7	1322443.62	-	-
23	376308.17	1322446.3	-	-
1	376280.97	1322584.35	-	-
2	376260.27	1322689.41	-	-
3	376273.55	1322876.5	-	-
4	376215.12	1323063.01	-	-
5	376187.31	1323057.49	-	-
6	376187.13	1323053.92	-	-
7	376186.93	1323043.51	-	-
8	376188.32	1323026.2	-	-
9	376193.26	1323014.62	-	-
10	376201.67	1322997.54	-	-
11	376206.14	1322986.31	-	-



ДОКУМЕНТ ПОДПИСАН
ЭЛЕКТРОННОЙ ПОДПИСЬЮ

Сертификат: 64575127400433833109200328139839306360

Владелец: ФЕДЕРАЛЬНАЯ СЛУЖБА ГОСУДАРСТВЕННОЙ

РЕГИСТРАЦИИ, КАДАСТРА И КАРТОГРАФИИ

Действителен: с 17.05.2022 по 10.08.2023

полное наименование должности

инициалы, фамилия

Земельный участок

вид объекта недвижимости

Лист № 3 раздела 4.2

Всего листов раздела 4.2: 23

Всего разделов: 8

Всего листов выписки: 48

17.01.2023г. № КУВИ-001/2023-8781844

Кадастровый номер:

44:01:000000:744

1	2	3	4	5
12	376212.81	1322965.55	-	-
13	376211.3	1322947.91	-	-
14	376211.1	1322937.56	-	-
15	376214.23	1322920.79	-	-
16	376221.44	1322903.22	-	-
17	376226.41	1322887.89	-	-
18	376232.39	1322863.71	-	-
19	376232.11	1322848.97	-	-
20	376230.62	1322832.05	-	-
21	376227.23	1322791.58	-	-
22	376225.78	1322775.94	-	-
23	376226.16	1322765.53	-	-
24	376227.57	1322748	-	-
25	376228.53	1322737.5	-	-
26	376228.94	1322728.1	-	-
27	376228.67	1322714.15	-	-
28	376230.15	1322700.82	-	-
29	376232.79	1322687.4	-	-
30	376235.98	1322672.26	-	-
31	376242.09	1322656.38	-	-
32	376244.72	1322640.46	-	-
33	376246.68	1322621.89	-	-
34	376253.26	1322607.45	-	-
35	376262.19	1322596.41	-	-
36	376277.49	1322585.76	-	-
37	376280.97	1322584.35	-	-
1	376795.07	1322408.77	-	-
2	376788.09	1322458.63	-	-
3	376787.79	1322458.44	-	-



ДОКУМЕНТ ПОДПИСАН
ЭЛЕКТРОННОЙ ПОДПИСЬЮ

Сертификат: 64575127400433833109200328139839306360

Владелец: ФЕДЕРАЛЬНАЯ СЛУЖБА ГОСУДАРСТВЕННОЙ

РЕГИСТРАЦИИ, КАДАСТРА И КАРТОГРАФИИ

Действителен: с 17.05.2022 по 10.08.2023

полное наименование должности

инициалы, фамилия

Земельный участок

вид объекта недвижимости

Лист № 4 раздела 4.2

Всего листов раздела 4.2: 23

Всего разделов: 8

Всего листов выписки: 48

17.01.2023г. № КУВИ-001/2023-8781844

Кадастровый номер:

44:01:000000:744

1	2	3	4	5
4	376783.68	1322457.22	-	-
5	376780.89	1322456.89	-	-
6	376778.16	1322457.52	-	-
7	376774.86	1322458.92	-	-
8	376770.28	1322459.82	-	-
9	376764.51	1322458.01	-	-
10	376758.12	1322453.83	-	-
11	376750.92	1322449.51	-	-
12	376742.83	1322447.27	-	-
13	376731.5	1322445.7	-	-
14	376721.94	1322447.69	-	-
15	376718.71	1322449.26	-	-
16	376664.14	1322420.76	-	-
17	376309.61	1322439	-	-
18	376308.39	1322445.21	-	-
19	376305.08	1322442.66	-	-
20	376294.59	1322441.62	-	-
21	376280.79	1322448.56	-	-
22	376275.49	1322458.44	-	-
23	376273.51	1322477.9	-	-
24	376272.03	1322492.61	-	-
25	376272.82	1322503.15	-	-
26	376273.08	1322517.15	-	-
27	376274.55	1322532.86	-	-
28	376274.79	1322545.52	-	-
29	376270.51	1322562.29	-	-
30	376266.12	1322571.52	-	-
31	376259.94	1322579.73	-	-
32	376252.51	1322589.86	-	-



ДОКУМЕНТ ПОДПИСАН
ЭЛЕКТРОННОЙ ПОДПИСЬЮ

Сертификат: 64575127400433833109200328139839306360

Владелец: ФЕДЕРАЛЬНАЯ СЛУЖБА ГОСУДАРСТВЕННОЙ

РЕГИСТРАЦИИ, КАДАСТРА И КАРТОГРАФИИ

Действителен: с 17.05.2022 по 10.08.2023

полное наименование должности

инициалы, фамилия

Земельный участок

вид объекта недвижимости

Лист № 5 раздела 4.2

Всего листов раздела 4.2: 23

Всего разделов: 8

Всего листов выписки: 48

17.01.2023г. № КУВИ-001/2023-8781844

Кадастровый номер:

44:01:000000:744

1	2	3	4	5
33	376246.81	1322601.23	-	-
34	376244.06	1322613.2	-	-
35	376244.69	1322621.61	-	-
36	376242.74	1322640.19	-	-
37	376240.15	1322655.85	-	-
38	376234.06	1322671.69	-	-
39	376230.84	1322687	-	-
40	376228.17	1322700.51	-	-
41	376226.67	1322714.05	-	-
42	376226.94	1322728.08	-	-
43	376226.54	1322737.37	-	-
44	376225.57	1322747.85	-	-
45	376224.16	1322765.41	-	-
46	376223.77	1322775.99	-	-
47	376225.24	1322791.75	-	-
48	376228.63	1322832.21	-	-
49	376230.12	1322849.08	-	-
50	376230.39	1322863.49	-	-
51	376224.49	1322887.35	-	-
52	376219.56	1322902.53	-	-
53	376212.31	1322920.22	-	-
54	376209.1	1322937.39	-	-
55	376209.3	1322948.02	-	-
56	376210.78	1322965.32	-	-
57	376204.26	1322985.63	-	-
58	376199.85	1322996.72	-	-
59	376191.45	1323013.78	-	-
60	376186.36	1323025.72	-	-
61	376184.93	1323043.45	-	-



ДОКУМЕНТ ПОДПИСАН
ЭЛЕКТРОННОЙ ПОДПИСЬЮ

Сертификат: 64575127400433833109200328139839306360

Владелец: ФЕДЕРАЛЬНАЯ СЛУЖБА ГОСУДАРСТВЕННОЙ

РЕГИСТРАЦИИ, КАДАСТРА И КАРТОГРАФИИ

Действителен: с 17.05.2022 по 10.08.2023

полное наименование должности

инициалы, фамилия

Земельный участок

вид объекта недвижимости

Лист № 6 раздела 4.2

Всего листов раздела 4.2: 23

Всего разделов: 8

Всего листов выписки: 48

17.01.2023г. № КУВИ-001/2023-8781844

Кадастровый номер:

44:01:000000:744

1	2	3	4	5
62	376185.13	1323053.99	-	-
63	376185.29	1323057.09	-	-
64	376135	1323047.11	-	-
65	376134.94	1323044.4	-	-
66	376135.09	1323039.43	-	-
67	376136.52	1323021.7	-	-
68	376140.36	1323006.11	-	-
69	376145.45	1322994.17	-	-
70	376154.12	1322976.41	-	-
71	376157.17	1322968.73	-	-
72	376160.11	1322959.59	-	-
73	376159.48	1322952.28	-	-
74	376159.31	1322948.96	-	-
75	376159.11	1322938.33	-	-
76	376159.95	1322928.2	-	-
77	376163.16	1322911.03	-	-
78	376166.04	1322901.26	-	-
79	376172.58	1322885.3	-	-
80	376176.38	1322873.61	-	-
81	376180.28	1322857.86	-	-
82	376180.16	1322851.75	-	-
83	376178.82	1322836.61	-	-
84	376175.43	1322796.16	-	-
85	376173.99	1322780.63	-	-
86	376173.8	1322774.15	-	-
87	376174.19	1322763.57	-	-
88	376175.73	1322743.85	-	-
89	376176.64	1322733.99	-	-
90	376176.92	1322727.49	-	-



ДОКУМЕНТ ПОДПИСАН
ЭЛЕКТРОННОЙ ПОДПИСЬЮ

Сертификат: 64575127400433833109200328139839306360

Владелец: ФЕДЕРАЛЬНАЯ СЛУЖБА ГОСУДАРСТВЕННОЙ

РЕГИСТРАЦИИ, КАДАСТРА И КАРТОГРАФИИ

Действителен: с 17.05.2022 по 10.08.2023

полное наименование должности

инициалы, фамилия

Земельный участок

вид объекта недвижимости

Лист № 7 раздела 4.2

Всего листов раздела 4.2: 23

Всего разделов: 8

Всего листов выписки: 48

17.01.2023г. № КУВИ-001/2023-8781844

Кадастровый номер:

44:01:000000:744

1	2	3	4	5
91	376176.68	1322715.01	-	-
92	376176.97	1322708.54	-	-
93	376178.47	1322695	-	-
94	376179.12	1322690.82	-	-
95	376181.79	1322677.31	-	-
96	376185.13	1322661.4	-	-
97	376187.39	1322653.75	-	-
98	376191.65	1322642.66	-	-
99	376193.17	1322633.5	-	-
100	376194.49	1322620.86	-	-
101	376194.2	1322616.94	-	-
102	376195.33	1322602	-	-
103	376198.08	1322590.03	-	-
104	376202.11	1322578.82	-	-
105	376207.81	1322567.45	-	-
106	376212.19	1322560.29	-	-
107	376219.62	1322550.16	-	-
108	376223.14	1322545.48	-	-
109	376224.67	1322539.71	-	-
110	376224.59	1322535.67	-	-
111	376223.3	1322521.81	-	-
112	376223.09	1322518.08	-	-
113	376222.85	1322505.48	-	-
114	376222.17	1322496.35	-	-
115	376222.28	1322487.6	-	-
116	376223.76	1322472.89	-	-
117	376225.75	1322453.38	-	-
118	376231.43	1322434.8	-	-
119	376236.73	1322424.92	-	-



ДОКУМЕНТ ПОДПИСАН
ЭЛЕКТРОННОЙ ПОДПИСЬЮ

Сертификат: 64575127400433833109200328139839306360

Владелец: ФЕДЕРАЛЬНАЯ СЛУЖБА ГОСУДАРСТВЕННОЙ

РЕГИСТРАЦИИ, КАДАСТРА И КАРТОГРАФИИ

Действителен: с 17.05.2022 по 10.08.2023

полное наименование должности

инициалы, фамилия

Земельный участок

вид объекта недвижимости

Лист № 8 раздела 4.2

Всего листов раздела 4.2: 23

Всего разделов: 8

Всего листов выписки: 48

17.01.2023г. № КУВИ-001/2023-8781844

Кадастровый номер:

44:01:000000:744

1	2	3	4	5
120	376247.49	1322412.76	-	-
121	376258.33	1322403.89	-	-
122	376272.13	1322396.95	-	-
123	376294.59	1322391.62	-	-
124	376299.52	1322391.86	-	-
125	376310.01	1322392.9	-	-
126	376323.68	1322395.82	-	-
127	376335.59	1322403.05	-	-
128	376341.94	1322407.94	-	-
129	376347.4	1322415.18	-	-
130	376357.94	1322416.77	-	-
131	376366.73	1322419.03	-	-
132	376372.82	1322420.13	-	-
133	376379.41	1322421.1	-	-
134	376385.86	1322421.25	-	-
135	376393.58	1322420.11	-	-
136	376400.17	1322417.45	-	-
137	376406.44	1322415.39	-	-
138	376432.14	1322408.79	-	-
139	376448.91	1322404.39	-	-
140	376460.67	1322402.76	-	-
141	376475.9	1322402.47	-	-
142	376490.97	1322401.14	-	-
143	376514.26	1322399.1	-	-
144	376529.81	1322396.28	-	-
145	376547.08	1322393.06	-	-
146	376560.92	1322390.73	-	-
147	376569.02	1322388.45	-	-
148	376580.57	1322383.86	-	-



ДОКУМЕНТ ПОДПИСАН
ЭЛЕКТРОННОЙ ПОДПИСЬЮ

Сертификат: 64575127400433833109200328139839306360

Владелец: ФЕДЕРАЛЬНАЯ СЛУЖБА ГОСУДАРСТВЕННОЙ

РЕГИСТРАЦИИ, КАДАСТРА И КАРТОГРАФИИ

Действителен: с 17.05.2022 по 10.08.2023

полное наименование должности

инициалы, фамилия

Земельный участок

вид объекта недвижимости

Лист № 9 раздела 4.2

Всего листов раздела 4.2: 23

Всего разделов: 8

Всего листов выписки: 48

17.01.2023г. № КУВИ-001/2023-8781844

Кадастровый номер:

44:01:000000:744

1	2	3	4	5
149	376595.71	1322380.43	-	-
150	376608.14	1322379.6	-	-
151	376611.47	1322379.49	-	-
152	376630.5	1322380.42	-	-
153	376634.27	1322380.76	-	-
154	376650.26	1322382.82	-	-
155	376668.81	1322389.07	-	-
156	376680.75	1322395.94	-	-
157	376689.61	1322401.05	-	-
158	376692.38	1322402.76	-	-
159	376695.6	1322404.91	-	-
160	376700.03	1322402.75	-	-
161	376711.75	1322398.74	-	-
162	376721.31	1322396.75	-	-
163	376731.5	1322395.7	-	-
164	376738.36	1322396.17	-	-
165	376749.69	1322397.74	-	-
166	376756.17	1322399.08	-	-
167	376764.26	1322401.32	-	-
168	376776.64	1322406.64	-	-
169	376780.89	1322406.89	-	-
170	376786.76	1322407.24	-	-
171	376795.07	1322408.77	-	-
1	377120.48	1326028.12	-	-
2	377129.53	1325979.31	-	-
3	377137.05	1325978.95	-	-
4	377142.11	1325982.02	-	-
5	377144.47	1325987.62	-	-
6	377148.67	1325993.11	-	-



ДОКУМЕНТ ПОДПИСАН
ЭЛЕКТРОННОЙ ПОДПИСЬЮ

Сертификат: 64575127400433833109200328139839306360

Владелец: ФЕДЕРАЛЬНАЯ СЛУЖБА ГОСУДАРСТВЕННОЙ

РЕГИСТРАЦИИ, КАДАСТРА И КАРТОГРАФИИ

Действителен: с 17.05.2022 по 10.08.2023

полное наименование должности

инициалы, фамилия

Земельный участок

вид объекта недвижимости

Лист № 10 раздела 4.2

Всего листов раздела 4.2: 23

Всего разделов: 8

Всего листов выписки: 48

17.01.2023г. № КУВИ-001/2023-8781844

Кадастровый номер:

44:01:000000:744

1	2	3	4	5
7	377152.51	1326000.71	-	-
8	377153.74	1326006.64	-	-
9	377151.86	1326013.6	-	-
10	377151.07	1326019.27	-	-
11	377150.94	1326027.35	-	-
12	377150.13	1326029.79	-	-
13	377149.15	1326031.5	-	-
14	377147.57	1326032.68	-	-
15	377144.31	1326034.23	-	-
16	377140.12	1326034.05	-	-
17	377135.88	1326031.88	-	-
18	377130.21	1326029.03	-	-
19	377124.36	1326027.61	-	-
20	377120.48	1326028.12	-	-
1	377099.9	1326139.04	-	-
2	377120.09	1326030.19	-	-
3	377124.25	1326029.64	-	-
4	377129.52	1326030.92	-	-
5	377134.99	1326033.68	-	-
6	377139.59	1326036.02	-	-
7	377144.72	1326036.25	-	-
8	377148.73	1326034.35	-	-
9	377150.69	1326032.87	-	-
10	377151.92	1326030.73	-	-
11	377152.93	1326027.68	-	-
12	377153.07	1326019.43	-	-
13	377153.82	1326014	-	-
14	377155.73	1326006.06	-	-
15	377154.4	1326000.03	-	-



ДОКУМЕНТ ПОДПИСАН
ЭЛЕКТРОННОЙ ПОДПИСЬЮ

Сертификат: 64575127400433833109200328139839306360

Владелец: ФЕДЕРАЛЬНАЯ СЛУЖБА ГОСУДАРСТВЕННОЙ

РЕГИСТРАЦИИ, КАДАСТРА И КАРТОГРАФИИ

Действителен: с 17.05.2022 по 10.08.2023

полное наименование должности

инициалы, фамилия

Земельный участок

вид объекта недвижимости

Лист № 11 раздела 4.2

Всего листов раздела 4.2: 23

Всего разделов: 8

Всего листов выписки: 48

17.01.2023г. № КУВИ-001/2023-8781844

Кадастровый номер:

44:01:000000:744

1	2	3	4	5
16	377150.37	1325992.04	-	-
17	377146.22	1325986.61	-	-
18	377143.7	1325980.64	-	-
19	377137.57	1325976.93	-	-
20	377129.9	1325977.29	-	-
21	377139.47	1325925.69	-	-
22	377143.44	1325928.57	-	-
23	377154.48	1325930.66	-	-
24	377163.46	1325934.15	-	-
25	377169.59	1325937.86	-	-
26	377179.35	1325947.06	-	-
27	377185.95	1325956.25	-	-
28	377189.76	1325961.2	-	-
29	377195.01	1325969.52	-	-
30	377199.04	1325977.51	-	-
31	377203.23	1325989.26	-	-
32	377204.56	1325995.29	-	-
33	377204.34	1326017.75	-	-
34	377203.01	1326023.29	-	-
35	377202.92	1326028.53	-	-
36	377200.4	1326043.4	-	-
37	377199.39	1326046.45	-	-
38	377195.27	1326055.65	-	-
39	377189.93	1326064.01	-	-
40	377180.82	1326072.77	-	-
41	377170.14	1326079.53	-	-
42	377166.13	1326081.43	-	-
43	377152.11	1326084.26	-	-
44	377149.96	1326088.57	-	-



ДОКУМЕНТ ПОДПИСАН
ЭЛЕКТРОННОЙ ПОДПИСЬЮ

Сертификат: 64575127400433833109200328139839306360

Владелец: ФЕДЕРАЛЬНАЯ СЛУЖБА ГОСУДАРСТВЕННОЙ

РЕГИСТРАЦИИ, КАДАСТРА И КАРТОГРАФИИ

Действителен: с 17.05.2022 по 10.08.2023

полное наименование должности

инициалы, фамилия

Земельный участок				
вид объекта недвижимости				
Лист № 12 раздела 4.2	Всего листов раздела 4.2: 23		Всего разделов: 8	
17.01.2023г. № КУВИ-001/2023-8781844				
Кадастровый номер:			44:01:000000:744	
1	2	3	4	5
45	377148.52	1326091.24	-	-
46	377137.06	1326109.28	-	-
47	377124.64	1326122.58	-	-
48	377110.64	1326132.93	-	-
49	377102.11	1326138.01	-	-
50	377099.9	1326139.04	-	-



ДОКУМЕНТ ПОДПИСАН
ЭЛЕКТРОННОЙ ПОДПИСЬЮ

Сертификат: 64575127400433833109200328139839306360

Владелец: ФЕДЕРАЛЬНАЯ СЛУЖБА ГОСУДАРСТВЕННОЙ
РЕГИСТРАЦИИ, КАДАСТРА И КАРТОГРАФИИ
Действителен: с 17.05.2022 по 10.08.2023

полное наименование должности

инициалы, фамилия

Земельный участок			
вид объекта недвижимости			

Лист № 13 раздела 4.2	Всего листов раздела 4.2: 23	Всего разделов: 8	Всего листов выписки: 48
-----------------------	------------------------------	-------------------	--------------------------

17.01.2023г. № КУВИ-001/2023-8781844

Кадастровый номер: 44:01:000000:744

Сведения о характерных точках границы части (частей) земельного участка

Учетный номер части: 44:01:000000:744/2

Система координат

Номер точки	Координаты, м		Описание закрепления на местности	Средняя квадратичная погрешность определения координат характерных точек границ земельного участка, м
	X	Y		
1	2	3	4	5
1	376787.78	1322460.82	-	-
2	376784.58	1322483.67	-	-
3	376720.92	1322450.42	-	-
4	376722.59	1322449.6	-	-
5	376731.57	1322447.73	-	-
6	376742.42	1322449.24	-	-
7	376750.13	1322451.36	-	-
8	376757.06	1322455.52	-	-
9	376763.64	1322459.84	-	-
10	376770.17	1322461.88	-	-
11	376775.44	1322460.84	-	-
12	376778.49	1322459.55	-	-
13	376781.01	1322458.97	-	-
14	376783.58	1322459.27	-	-
15	376786.94	1322460.27	-	-
16	376787.78	1322460.82	-	-
1	376308.17	1322446.3	-	-
2	376281.43	1322582.01	-	-
3	376276.53	1322583.99	-	-
4	376260.81	1322594.93	-	-
5	376251.55	1322606.39	-	-
6	376246.08	1322618.38	-	-
7	376245.07	1322613.28	-	-
8	376247.75	1322601.57	-	-



ДОКУМЕНТ ПОДПИСАН
ЭЛЕКТРОННОЙ ПОДПИСЬЮ

Сертификат: 64575127400433833109200328139839306360

Владелец: ФЕДЕРАЛЬНАЯ СЛУЖБА ГОСУДАРСТВЕННОЙ

РЕГИСТРАЦИИ, КАДАСТРА И КАРТОГРАФИИ

Действителен: с 17.05.2022 по 10.08.2023

полное наименование должности

инициалы, фамилия

Земельный участок

вид объекта недвижимости

Лист № 14 раздела 4.2

Всего листов раздела 4.2: 23

Всего разделов: 8

Всего листов выписки: 48

17.01.2023г. № КУВИ-001/2023-8781844

Кадастровый номер:

44:01:000000:744

1	2	3	4	5
9	376253.36	1322590.38	-	-
10	376260.74	1322580.33	-	-
11	376266.98	1322572.04	-	-
12	376271.46	1322562.63	-	-
13	376275.79	1322545.64	-	-
14	376275.55	1322532.81	-	-
15	376274.08	1322517.1	-	-
16	376273.82	1322503.11	-	-
17	376273.04	1322492.63	-	-
18	376274.5	1322478.02	-	-
19	376276.46	1322458.74	-	-
20	376281.52	1322449.31	-	-
21	376294.78	1322442.65	-	-
22	376304.7	1322443.62	-	-
23	376308.17	1322446.3	-	-
1	376280.97	1322584.35	-	-
2	376260.27	1322689.41	-	-
3	376273.55	1322876.5	-	-
4	376215.12	1323063.01	-	-
5	376187.31	1323057.49	-	-
6	376187.13	1323053.92	-	-
7	376186.93	1323043.51	-	-
8	376188.32	1323026.2	-	-
9	376193.26	1323014.62	-	-
10	376201.67	1322997.54	-	-
11	376206.14	1322986.31	-	-
12	376212.81	1322965.55	-	-
13	376211.3	1322947.91	-	-
14	376211.1	1322937.56	-	-



ДОКУМЕНТ ПОДПИСАН
ЭЛЕКТРОННОЙ ПОДПИСЬЮ

Сертификат: 64575127400433833109200328139839306360

Владелец: ФЕДЕРАЛЬНАЯ СЛУЖБА ГОСУДАРСТВЕННОЙ

РЕГИСТРАЦИИ, КАДАСТРА И КАРТОГРАФИИ

Действителен: с 17.05.2022 по 10.08.2023

полное наименование должности

инициалы, фамилия

Земельный участок

вид объекта недвижимости

Лист № 15 раздела 4.2

Всего листов раздела 4.2: 23

Всего разделов: 8

Всего листов выписки: 48

17.01.2023г. № КУВИ-001/2023-8781844

Кадастровый номер:

44:01:000000:744

1	2	3	4	5
15	376214.23	1322920.79	-	-
16	376221.44	1322903.22	-	-
17	376226.41	1322887.89	-	-
18	376232.39	1322863.71	-	-
19	376232.11	1322848.97	-	-
20	376230.62	1322832.05	-	-
21	376227.23	1322791.58	-	-
22	376225.78	1322775.94	-	-
23	376226.16	1322765.53	-	-
24	376227.57	1322748	-	-
25	376228.53	1322737.5	-	-
26	376228.94	1322728.1	-	-
27	376228.67	1322714.15	-	-
28	376230.15	1322700.82	-	-
29	376232.79	1322687.4	-	-
30	376235.98	1322672.26	-	-
31	376242.09	1322656.38	-	-
32	376244.72	1322640.46	-	-
33	376246.68	1322621.89	-	-
34	376253.26	1322607.45	-	-
35	376262.19	1322596.41	-	-
36	376277.49	1322585.76	-	-
37	376280.97	1322584.35	-	-
1	376801.98	1322359.39	-	-
2	376788.09	1322458.63	-	-
3	376787.79	1322458.44	-	-
4	376783.68	1322457.22	-	-
5	376780.89	1322456.89	-	-
6	376778.16	1322457.52	-	-



ДОКУМЕНТ ПОДПИСАН
ЭЛЕКТРОННОЙ ПОДПИСЬЮ

Сертификат: 64575127400433833109200328139839306360

Владелец: ФЕДЕРАЛЬНАЯ СЛУЖБА ГОСУДАРСТВЕННОЙ

РЕГИСТРАЦИИ, КАДАСТРА И КАРТОГРАФИИ

Действителен: с 17.05.2022 по 10.08.2023

полное наименование должности

инициалы, фамилия

Земельный участок

вид объекта недвижимости

Лист № 16 раздела 4.2

Всего листов раздела 4.2: 23

Всего разделов: 8

Всего листов выписки: 48

17.01.2023г. № КУВИ-001/2023-8781844

Кадастровый номер:

44:01:000000:744

1	2	3	4	5
7	376774.86	1322458.92	-	-
8	376770.28	1322459.82	-	-
9	376764.51	1322458.01	-	-
10	376758.12	1322453.83	-	-
11	376750.92	1322449.51	-	-
12	376742.83	1322447.27	-	-
13	376731.5	1322445.7	-	-
14	376721.94	1322447.69	-	-
15	376718.71	1322449.26	-	-
16	376664.14	1322420.76	-	-
17	376309.61	1322439	-	-
18	376308.39	1322445.21	-	-
19	376305.08	1322442.66	-	-
20	376294.59	1322441.62	-	-
21	376280.79	1322448.56	-	-
22	376275.49	1322458.44	-	-
23	376273.51	1322477.9	-	-
24	376272.03	1322492.61	-	-
25	376272.82	1322503.15	-	-
26	376273.08	1322517.15	-	-
27	376274.55	1322532.86	-	-
28	376274.79	1322545.52	-	-
29	376270.51	1322562.29	-	-
30	376266.12	1322571.52	-	-
31	376259.94	1322579.73	-	-
32	376252.51	1322589.86	-	-
33	376246.81	1322601.23	-	-
34	376244.06	1322613.2	-	-
35	376244.69	1322621.61	-	-



ДОКУМЕНТ ПОДПИСАН
ЭЛЕКТРОННОЙ ПОДПИСЬЮ

Сертификат: 64575127400433833109200328139839306360

Владелец: ФЕДЕРАЛЬНАЯ СЛУЖБА ГОСУДАРСТВЕННОЙ

РЕГИСТРАЦИИ, КАДАСТРА И КАРТОГРАФИИ

Действителен: с 17.05.2022 по 10.08.2023

полное наименование должности

инициалы, фамилия

Земельный участок

вид объекта недвижимости

Лист № 17 раздела 4.2

Всего листов раздела 4.2: 23

Всего разделов: 8

Всего листов выписки: 48

17.01.2023г. № КУВИ-001/2023-8781844

Кадастровый номер:

44:01:000000:744

1	2	3	4	5
36	376242.74	1322640.19	-	-
37	376240.15	1322655.85	-	-
38	376234.06	1322671.69	-	-
39	376230.84	1322687	-	-
40	376228.17	1322700.51	-	-
41	376226.67	1322714.05	-	-
42	376226.94	1322728.08	-	-
43	376226.54	1322737.37	-	-
44	376225.57	1322747.85	-	-
45	376224.16	1322765.41	-	-
46	376223.77	1322775.99	-	-
47	376225.24	1322791.75	-	-
48	376228.63	1322832.21	-	-
49	376230.12	1322849.08	-	-
50	376230.39	1322863.49	-	-
51	376224.49	1322887.35	-	-
52	376219.56	1322902.53	-	-
53	376212.31	1322920.22	-	-
54	376209.1	1322937.39	-	-
55	376209.3	1322948.02	-	-
56	376210.78	1322965.32	-	-
57	376204.26	1322985.63	-	-
58	376199.85	1322996.72	-	-
59	376191.45	1323013.78	-	-
60	376186.36	1323025.72	-	-
61	376184.93	1323043.45	-	-
62	376185.13	1323053.99	-	-
63	376185.29	1323057.09	-	-
64	376085.19	1323037.23	-	-



ДОКУМЕНТ ПОДПИСАН
ЭЛЕКТРОННОЙ ПОДПИСЬЮ

Сертификат: 64575127400433833109200328139839306360

Владелец: ФЕДЕРАЛЬНАЯ СЛУЖБА ГОСУДАРСТВЕННОЙ

РЕГИСТРАЦИИ, КАДАСТРА И КАРТОГРАФИИ

Действителен: с 17.05.2022 по 10.08.2023

полное наименование должности

инициалы, фамилия

Земельный участок

вид объекта недвижимости

Лист № 18 раздела 4.2

Всего листов раздела 4.2: 23

Всего разделов: 8

Всего листов выписки: 48

17.01.2023г. № КУВИ-001/2023-8781844

Кадастровый номер:

44:01:000000:744

1	2	3	4	5
65	376085.25	1323035.41	-	-
66	376086.68	1323017.68	-	-
67	376094.37	1322986.5	-	-
68	376099.46	1322974.56	-	-
69	376101.74	1322969.61	-	-
70	376108.39	1322956.09	-	-
71	376109.32	1322949.9	-	-
72	376109.12	1322939.27	-	-
73	376110.8	1322919.01	-	-
74	376114.01	1322901.84	-	-
75	376119.78	1322882.3	-	-
76	376125.61	1322868.08	-	-
77	376128.27	1322859.87	-	-
78	376130.05	1322852.69	-	-
79	376129.02	1322841.01	-	-
80	376125.63	1322800.57	-	-
81	376124.2	1322785.28	-	-
82	376123.84	1322772.31	-	-
83	376124.23	1322761.73	-	-
84	376124.48	1322757.41	-	-
85	376125.89	1322739.85	-	-
86	376126.74	1322730.61	-	-
87	376126.9	1322726.89	-	-
88	376126.69	1322715.97	-	-
89	376127.28	1322703.04	-	-
90	376128.78	1322689.5	-	-
91	376130.07	1322681.12	-	-
92	376132.74	1322667.61	-	-
93	376136.2	1322651.11	-	-



ДОКУМЕНТ ПОДПИСАН
ЭЛЕКТРОННОЙ ПОДПИСЬЮ

Сертификат: 64575127400433833109200328139839306360

Владелец: ФЕДЕРАЛЬНАЯ СЛУЖБА ГОСУДАРСТВЕННОЙ

РЕГИСТРАЦИИ, КАДАСТРА И КАРТОГРАФИИ

Действителен: с 17.05.2022 по 10.08.2023

полное наименование должности

инициалы, фамилия

Земельный участок

вид объекта недвижимости

Лист № 19 раздела 4.2

Всего листов раздела 4.2: 23

Всего разделов: 8

Всего листов выписки: 48

17.01.2023г. № КУВИ-001/2023-8781844

Кадастровый номер:

44:01:000000:744

1	2	3	4	5
94	376140.72	1322635.8	-	-
95	376143.15	1322629.48	-	-
96	376144.6	1322617.26	-	-
97	376146.6	1322590.81	-	-
98	376149.35	1322578.84	-	-
99	376157.41	1322556.41	-	-
100	376163.11	1322545.04	-	-
101	376171.87	1322530.72	-	-
102	376173.68	1322528.25	-	-
103	376173.1	1322519.01	-	-
104	376172.89	1322507.82	-	-
105	376172.31	1322500.08	-	-
106	376172.53	1322482.6	-	-
107	376174.01	1322467.89	-	-
108	376176	1322448.32	-	-
109	376187.37	1322411.17	-	-
110	376192.67	1322401.29	-	-
111	376207.8	1322382.07	-	-
112	376222.61	1322369.37	-	-
113	376235.86	1322359.22	-	-
114	376249.66	1322352.28	-	-
115	376271.3	1322345.02	-	-
116	376294.59	1322341.62	-	-
117	376304.46	1322342.11	-	-
118	376314.95	1322343.15	-	-
119	376334.8	1322348.2	-	-
120	376354.91	1322357.2	-	-
121	376366.09	1322363.43	-	-
122	376372.44	1322368.32	-	-



ДОКУМЕНТ ПОДПИСАН
ЭЛЕКТРОННОЙ ПОДПИСЬЮ

Сертификат: 64575127400433833109200328139839306360

Владелец: ФЕДЕРАЛЬНАЯ СЛУЖБА ГОСУДАРСТВЕННОЙ

РЕГИСТРАЦИИ, КАДАСТРА И КАРТОГРАФИИ

Действителен: с 17.05.2022 по 10.08.2023

полное наименование должности

инициалы, фамилия

Земельный участок

вид объекта недвижимости

Лист № 20 раздела 4.2

Всего листов раздела 4.2: 23

Всего разделов: 8

Всего листов выписки: 48

17.01.2023г. № КУВИ-001/2023-8781844

Кадастровый номер:

44:01:000000:744

1	2	3	4	5
123	376377.43	1322370.16	-	-
124	376380.91	1322370.78	-	-
125	376394.01	1322366.96	-	-
126	376419.57	1322360.4	-	-
127	376436.21	1322356.03	-	-
128	376459.72	1322352.77	-	-
129	376473.23	1322352.51	-	-
130	376486.58	1322351.34	-	-
131	376507.6	1322349.49	-	-
132	376520.76	1322347.11	-	-
133	376537.91	1322343.91	-	-
134	376549.98	1322341.87	-	-
135	376552.97	1322341.02	-	-
136	376562.1	1322337.39	-	-
137	376592.38	1322330.54	-	-
138	376604.81	1322329.71	-	-
139	376611.47	1322329.49	-	-
140	376616.7	1322329.63	-	-
141	376633.11	1322330.49	-	-
142	376640.66	1322331.17	-	-
143	376656.65	1322333.23	-	-
144	376676.64	1322339.74	-	-
145	376693.74	1322345.73	-	-
146	376701.08	1322349.95	-	-
147	376711.12	1322347.8	-	-
148	376731.5	1322345.7	-	-
149	376745.23	1322346.65	-	-
150	376756.56	1322348.22	-	-
151	376769.51	1322350.9	-	-



ДОКУМЕНТ ПОДПИСАН
ЭЛЕКТРОННОЙ ПОДПИСЬЮ

Сертификат: 64575127400433833109200328139839306360

Владелец: ФЕДЕРАЛЬНАЯ СЛУЖБА ГОСУДАРСТВЕННОЙ

РЕГИСТРАЦИИ, КАДАСТРА И КАРТОГРАФИИ

Действителен: с 17.05.2022 по 10.08.2023

полное наименование должности

инициалы, фамилия

Земельный участок

вид объекта недвижимости

Лист № 21 раздела 4.2

Всего листов раздела 4.2: 23

Всего разделов: 8

Всего листов выписки: 48

17.01.2023г. № КУВИ-001/2023-8781844

Кадастровый номер:

44:01:000000:744

1	2	3	4	5
152	376777.6	1322353.14	-	-
153	376787.22	1322357.26	-	-
154	376792.64	1322357.58	-	-
155	376801.98	1322359.39	-	-
1	377120.48	1326028.12	-	-
2	377129.53	1325979.31	-	-
3	377137.05	1325978.95	-	-
4	377142.11	1325982.02	-	-
5	377144.47	1325987.62	-	-
6	377148.67	1325993.11	-	-
7	377152.51	1326000.71	-	-
8	377153.74	1326006.64	-	-
9	377151.86	1326013.6	-	-
10	377151.07	1326019.27	-	-
11	377150.94	1326027.35	-	-
12	377150.13	1326029.79	-	-
13	377149.15	1326031.5	-	-
14	377147.57	1326032.68	-	-
15	377144.31	1326034.23	-	-
16	377140.12	1326034.05	-	-
17	377135.88	1326031.88	-	-
18	377130.21	1326029.03	-	-
19	377124.36	1326027.61	-	-
20	377120.48	1326028.12	-	-
1	377086.89	1326209.19	-	-
2	377120.09	1326030.19	-	-
3	377124.25	1326029.64	-	-
4	377129.52	1326030.92	-	-
5	377134.99	1326033.68	-	-



ДОКУМЕНТ ПОДПИСАН
ЭЛЕКТРОННОЙ ПОДПИСЬЮ

Сертификат: 64575127400433833109200328139839306360

Владелец: ФЕДЕРАЛЬНАЯ СЛУЖБА ГОСУДАРСТВЕННОЙ

РЕГИСТРАЦИИ, КАДАСТРА И КАРТОГРАФИИ

Действителен: с 17.05.2022 по 10.08.2023

полное наименование должности

инициалы, фамилия

Земельный участок

вид объекта недвижимости

Лист № 22 раздела 4.2

Всего листов раздела 4.2: 23

Всего разделов: 8

Всего листов выписки: 48

17.01.2023г. № КУВИ-001/2023-8781844

Кадастровый номер:

44:01:000000:744

1	2	3	4	5
6	377139.59	1326036.02	-	-
7	377144.72	1326036.25	-	-
8	377148.73	1326034.35	-	-
9	377150.69	1326032.87	-	-
10	377151.92	1326030.73	-	-
11	377152.93	1326027.68	-	-
12	377153.07	1326019.43	-	-
13	377153.82	1326014	-	-
14	377155.73	1326006.06	-	-
15	377154.4	1326000.03	-	-
16	377150.37	1325992.04	-	-
17	377146.22	1325986.61	-	-
18	377143.7	1325980.64	-	-
19	377137.57	1325976.93	-	-
20	377129.9	1325977.29	-	-
21	377148.98	1325874.41	-	-
22	377156.05	1325877.32	-	-
23	377171.41	1325886.21	-	-
24	377189.35	1325891.38	-	-
25	377205.81	1325902.61	-	-
26	377219.04	1325916.37	-	-
27	377229.82	1325931.32	-	-
28	377239.66	1325947.01	-	-
29	377243.69	1325955	-	-
30	377252.05	1325978.49	-	-
31	377253.96	1325999.98	-	-
32	377254.49	1326021.15	-	-
33	377251.85	1326041.78	-	-
34	377247.86	1326059.12	-	-



ДОКУМЕНТ ПОДПИСАН
ЭЛЕКТРОННОЙ ПОДПИСЬЮ

Сертификат: 64575127400433833109200328139839306360

Владелец: ФЕДЕРАЛЬНАЯ СЛУЖБА ГОСУДАРСТВЕННОЙ

РЕГИСТРАЦИИ, КАДАСТРА И КАРТОГРАФИИ

Действителен: с 17.05.2022 по 10.08.2023

полное наименование должности

инициалы, фамилия

Земельный участок

вид объекта недвижимости

Лист № 23 раздела 4.2

Всего листов раздела 4.2: 23

Всего разделов: 8

Всего листов выписки: 48

17.01.2023г. № КУВИ-001/2023-8781844

Кадастровый номер:

44:01:000000:744

1	2	3	4	5
35	377246.85	1326062.17	-	-
36	377238.62	1326080.56	-	-
37	377228.03	1326096.29	-	-
38	377210.95	1326112.67	-	-
39	377191.55	1326124.72	-	-
40	377187.54	1326126.62	-	-
41	377179.2	1326136.19	-	-
42	377167.71	1326149.73	-	-
43	377154.37	1326162.78	-	-
44	377140.37	1326173.13	-	-
45	377123.31	1326183.29	-	-
46	377116.52	1326186.47	-	-
47	377098.39	1326202.12	-	-
48	377086.89	1326209.19	-	-



ДОКУМЕНТ ПОДПИСАН
ЭЛЕКТРОННОЙ ПОДПИСЬЮ

Сертификат: 64575127400433833109200328139839306360

Владелец: ФЕДЕРАЛЬНАЯ СЛУЖБА ГОСУДАРСТВЕННОЙ

РЕГИСТРАЦИИ, КАДАСТРА И КАРТОГРАФИИ

Действителен: с 17.05.2022 по 10.08.2023

полное наименование должности

инициалы, фамилия

**В Департамент лесного хозяйства
Костромской области от**

_____ (наименование юридического лица ,или

_____ Ф.И.О. индивидуального предпринимателя)

_____ (адрес)

_____ (данные документа, удостоверяющего личность индивид.предприним)

КОНТАКТНЫЙ ТЕЛЕФОН _____

Факс./E-mail _____

ИНН _____

ОГРН _____

БАНКОВСКИЕ РЕКВИЗИТЫ:

Р/С _____

НАИМЕН.БАНКА _____

БИК _____

КОР.СЧЕТ _____

заявка.

Прошу разрешения принять участие в аукционе на право заключения договора аренды лесного участка проводимом департаментом лесного хозяйства Костромской области « ___ » _____ 20__ года в _____ часов в электронной форме, на электронной площадке РТС – тендер.
(дата и время проведения аукциона)

Желаю заключить договор аренды на лесной участок, расположенный на землях лесного фонда _____ лесничества, аукционная единица (лот) № _____
(наименование лесничества)

С условиями аукциона ознакомлен и согласен.

_____ (дата)

_____ (подпись заявителя)
М.П.

Инструкция по заполнению заявки на участие в аукционе

В Департамент лесного хозяйства

Костромской области от

ООО «Лес»¹

(наименование юридического лица или

ИП Иванов Иван Иванович¹

Ф.И.О. индивидуального предпринимателя)

Пр-т Мира 128а, г.Кострома, 156013²

(адрес)

Паспорт серия хххх, № хххххх, выдан

01.01.2018, ОВД хххххх района³

(данные документа, удостоверяющего личность индивид. предприним.)

КОНТАКТНЫЙ ТЕЛЕФОН⁴ _____

Факс./E-mail⁵ _____

ИНН⁶ _____

ОГРН⁷ _____

БАНКОВСКИЕ РЕКВИЗИТЫ:⁸

Р/С⁹ _____

НАИМЕН.БАНКА¹⁰ _____

БИК¹¹ _____

КОР.СЧЕТ¹² _____

заявка.

Прошу разрешения принять участие в аукционе на право заключения договора аренды лесного участка, проводимом департаментом лесного хозяйства Костромской области «___» _____ 20__ года¹³ в ___ часов¹⁴ в электронной форме, на электронной площадке РТС – тендер.
(дата и время проведения аукциона)

Желаю заключить договор аренды на лесной участок, расположенный на землях лесного фонда _____ лесничества¹⁵, аукционная единица (лот)
(наименование лесничества»)

№ _____¹⁶

С условиями аукциона ознакомлен и согласен.

17

(дата)

(подпись заявителя)

М.П.

1 – указывается наименование, организационно-правовая форма - для юридического лица или фамилия, имя, отчество – для индивидуального предпринимателя;

2 – указывается местонахождения – для юридического лица, место жительства – для индивидуального предпринимателя;

3 – указываются данные документа, удостоверяющего личность индивидуального предпринимателя;

4 – номер телефона заявителя;

5 – адрес электронной почты или номер факса для оперативного уведомления о допуске к аукциону;

6 – указывается идентификационный номер налогоплательщика (ИНН) заявителя;

7 – указывается основной государственный регистрационный номер (ОГРНИП или ОГРНЮЛ);

8 – указываются реквизиты банковского счета заявителя (на указанный счет по результатам организатором аукциона будут возвращаться задатки);

9 – указывается номер расчетного счета;

10 – указывается наименование банка;

11 – указывается банковский идентификационный код;

12 – указывается корреспондентский счёт;

13 – указывается дата проведения аукциона;

14 – указывается время проведения аукциона;

15 – указывается наименование лесничества, на землях лесного фонда которого расположен лесной участок, планируемый заявителем получить в пользование по результатам аукциона;

16 – указывается номер аукционной единицы (номер лота), в соответствии с извещением о проведении аукциона;

17 – указывается дата подготовки заявки.

Заявитель вправе указать в заявке и иные сведения по своему усмотрению.