Министерство природных ресурсов и экологии Российской Федерации

Федеральное агентство лесного хозяйства

КАРТА - СХЕМА

ПАРФЕНЬЕВСКОГО

ЛЕСНИЧЕСТВА

Костромской области

окрашенная

по преобладающим породам

Устройство 2014 г.

Масштаб 1 : 100 000

Общая площадь 175 787 га

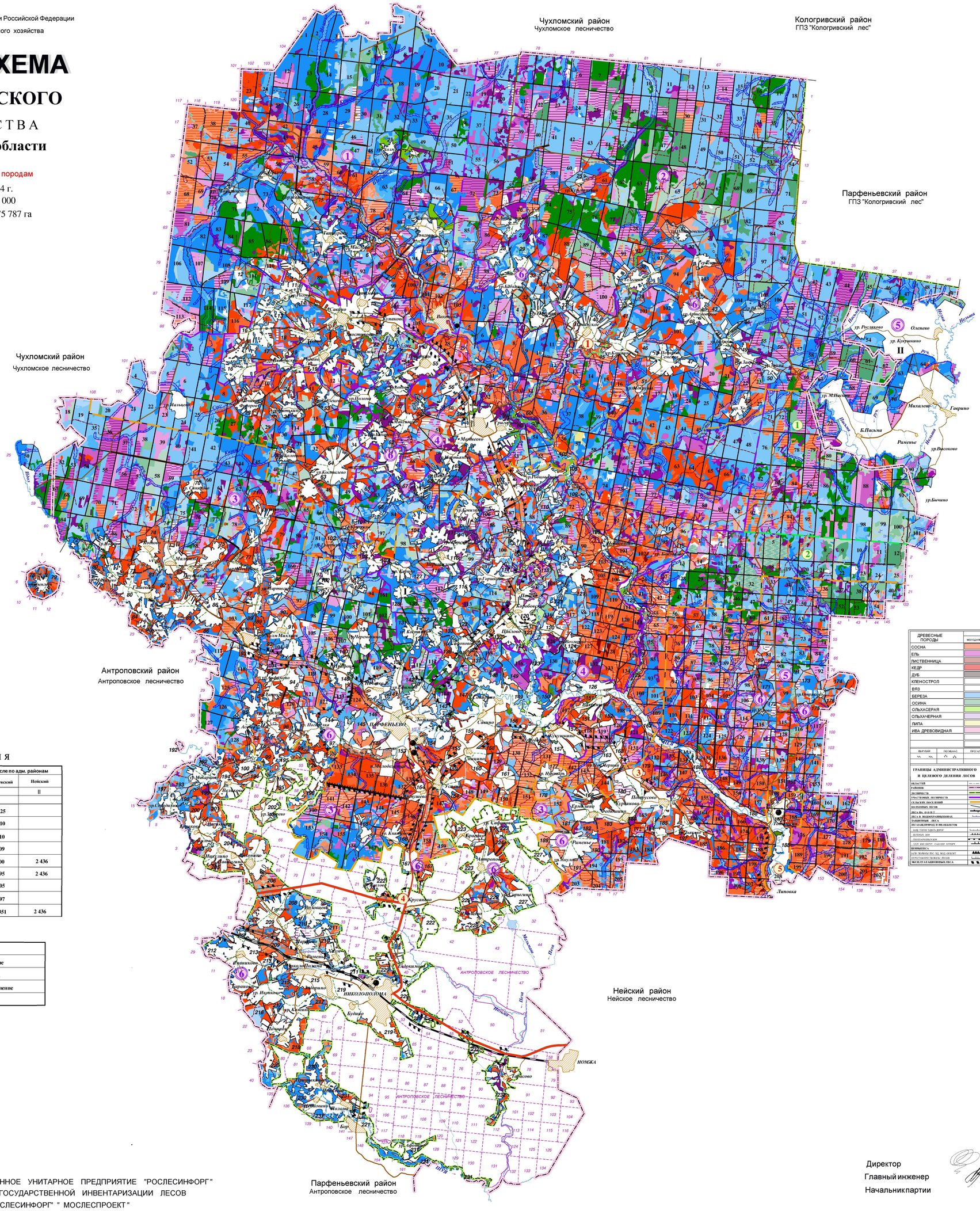

Экспликация

№ п\п	Наименование участковых лесничеств	Площадь, га	В том числе по адм. районам	
			Парфеньевский	Нейский
			I	II
1	Татауровское	23 625	23 625	
2	Вохтомское	25 710	25 710	
3	1-е Парфеньевское	29 210	29 210	
4	Матвеевское	24 909	24 909	
5	Потрусовское	37 436	35 000	2 436
1	Нельшенский ЛТУ	12 931	10 495	2 436
2	Потрусовский ЛТУ	24 505	24 505	
6	2-е Парфеньевское	34 897	34 897	
Итого по лесничеству		175 787	173 351	2 436

1	Матвеевское сельское поселение
2	Парфеньевское сельское поселение
3	Потрусовское сельское поселение
4	Николо-Поломское сельское поселение
5	Тотомпикое сельское поселение

УСЛОВНЫЕ ОБОЗНАЧЕНИЯ

ДРЕВЕСНЫЕ ПОРОДЫ	ГРУППЫ ВОЗРАСТА: МОЛОДНЯКИ	СРЕДНЕВОЗРАСТНЫЕ	ПРИСПЕВАЮЩИЕ	СПЕЛЫЕ И ПЕРЕСТОЙНЫЕ	КУЛЬТУРЫ: НЕСОМКНУВШИЕСЯ	СОМКНУВШИЕСЯ	СОЗДАННЫЕ РЕЗУЛЬТАТЕ	ПОД ПОЛОГОМ ЛЕСА
СОСНА								●
ЕЛЬ								●
ЛИСТВЕННИЦА								
КЕДР								●
ДУБ								
КЛЕНОСТРОЛ								
ВЯЗ								
БЕРЕЗА								
ОСИНА								
ОЛЬХА СЕРАЯ								
ОЛЬХА ЧЕРНАЯ								
ЛИПА								
ИВА ДРЕВОВИДНАЯ								

ВЫРУБКИ	ПОСЛЕВНОС.	ПРОГАЛИНЫ	ОБНОВОСЫ	ПАСТБИЩА	ТОПОКАРТА	ПИСОЖИВОТ ПАХАТЬ ПЕР.	БОЛОТА	ОВРАГИ	ПРОСТОРЫ ЛЕСОВ. УГОД

ГРАНИЦЫ АДМИНИСТРАТИВНОГО И ЦЕЛЕВОГО ДЕЛЕНИЯ ЛЕСОВ

- ОБЛАСТЕЙ
- РАЙОНОВ
- ЛЕСНИЧЕСТВ
- УЧАСТКОВЫХ ЛЕСНИЧЕСТВ
- СЕЛЬСКИХ ПОСЕЛЕНИЙ
- КОЛОННЫХ ЛЕСОВ
- ЛЕСНЫХ ОХОТХ.
- ЛЕСА В ВОДООХРАНЯЮЩИХ ЗОНАХ
- ЗАЩИТНЫХ ЛЕСА
- ЛЕСОЗАЩИТНЫХ И ИН ОБЪЕКТОВ
- ЗАБ. ПОЛОС ВДОЛЬ ДОРОГ
- ЛЕНТОЧНЫХ БОРОВ
- ЛЕСОПАРКОВЫХ ЗОН
- ЗЕЛЕНЫХ ЗОН ОКРУГ САН ОКР ХУНУТ
- ПЕРИФЕРИЯ
- ЗАПР ПОЛОСЫ ЛЕС. ХОЗ. ЗОНЕ ОБЛЕСТ
- ПОРЕЗЕЛЕНЫЕ ПОЛОСЫ ЛЕСОВ
- ЭКСПЛУАТАЦИОННЫЕ ЛЕСА

ДОРОГИ, ПРОСЕКИ, ГИДРОГРАФИЯ

- ЖЕЛЕЗНАЯ ДОРОГА
- АВТОМАГИСТРАЛЬ
- АВТОМОБИЛЬНАЯ ДОРОГА
- ГРУНТОВЫЕ ПРОС. ДОРОГИ
- ГРУНТОВЫЕ ДОРОГИ
- ДОРОГИ ЛЕСНЫЕ
- ТРОПЫ
- Л Э П
- ЛИНИИ СВЯЗИ
- ГАЛОПРОВОД
- КВАРТАЛЬНЫЕ ПРОСЕКИ
- КВ ПРОСЕКИ ПО ЕСТ РУБЕЖ
- КВ ПРОСЕКИ ПО ДОРОГАМ
- КВ. ПРОСЕКИ ПО КАНАВАМ
- КВ. ПРОСЕКИ ПО РЕКАМ
- Реки ручьи озера, бассейнами, каналы, водо- ходные

ЛЕСОХОЗ. И ДРУГИЕ ОБЪЕКТЫ

- КОНТОРЫ ЛЕСНИЧЕСТВ
- КОНТОРЫ УЧ. ЛЕСНИЧЕСТВ
- ЛЕСНЫЕ КОРДОНЫ
- НАСЕЛЕННЫЕ ПУНКТЫ
- ПОЖАРНАЯ ВЫШКА
- ПРОТИВОПОЖАРНЫЕ РАЗРЫВЫ
- ПРОТИВОПОЖАРНЫЕ ВОДОЕМ
- ГРАНИЦЫ ЛЕСОТЕХНИЧЕСКОГО УЧАСТКА

НОМЕР КВАРТАЛА **24**

НОМЕР КВАРТАЛА СМЕЖНОГО ЛЕСОХОЗЯЙСТВЕННОГО ПРЕДПРИЯТИЯ 20

ФЕДЕРАЛЬНОЕ ГОСУДАРСТВЕННОЕ УНИТАРНОЕ ПРЕДПРИЯТИЕ "РОСЛЕСИНФОРГ"
МОСКОВСКИЙ ФИЛИАЛ ГОСУДАРСТВЕННОЙ ИНВЕНТАРИЗАЦИИ ЛЕСОВ
ФИЛИАЛ ФГУП "РОСЛЕСИНФОРГ" " МОСЛЕСПРОЕКТ"

Директор Н.К.Нетбальский

Главный инженер Г.К.Протченко

Начальник партии В.Я.Казак