

УТВЕРЖДАЮ

Директор департамента лесного
хозяйства Костромской области

(должность)

Д.П. Никулин

(Фамилия, имя, отчество)



ДОКУМЕНТ ПОДПИСАН
ЭЛЕКТРОННОЙ ПОДПИСЬЮ

СВЕДЕНИЯ О СЕРТИФИКАТЕ ЭП

Сертификат: b8b4bc1f1ac4a0fe7077149797fa6345

Владелец: **Никулин Дмитрий Петрович**

Действителен с 15.02.2023 до 10.05.2024

№ 2 от 22.04.2024

Дата

ПЛАН
противопожарного обустройства лесов на территории
Буйского лесничества

(наименование лесничества)

на период с "01" 01 2024 г. по "31" 12 2028 г.

г.Буй
2024 г.

I. Краткая характеристика лесничества

1.1. Распределение лесов лесничества по лесорастительным зонам, лесным районам и зонам лесозащитного и лесосеменного районирования

В соответствии с лесорастительным районированием, утверждённым приказом Минприроды России от 18 августа 2014 года № 367 «Об утверждении перечня лесорастительных зон Российской Федерации и перечня лесных районов Российской Федерации», все леса Буйского лесничества относятся к южно-таежному лесному району европейской части РФ, таежной лесорастительной зоны.

Лесистость Буйского лесничества составляет 71,6%.

Общая площадь лесов и ее распределение по целевому назначению, преобладающим породам, группам возраста

Общая площадь Буйского лесничества составляет – 243425 га.

Леса, расположенные на землях лесного фонда Буйского лесничества по целевому назначению, подразделяются:

- защитные леса – 52526 га – 21,6 %;
- эксплуатационные леса – 190899 га – 78,4%.

По категориям защитные леса распределяются в следующем соотношении:

- леса, выполняющие функции защиты природных и иных объектов
- леса, расположенные в защитных полосах лесов (леса, расположенные в границах полос отвода железных дорог и придорожных полос автомобильных дорог, установленных в соответствии с законодательством Российской Федерации о железнодорожном транспорте, законодательством об автомобильных дорогах и о дорожной деятельности) – 3454 га или 6,6% защитных лесов
- леса, расположенные в зеленых зонах (леса, расположенные на землях лесного фонда и землях иных категорий, выделяемые в целях обеспечения защиты населения от воздействия неблагоприятных явлений природного и техногенного происхождения, сохранения и восстановления окружающей среды) – 11961,6 га – 22,8%;
- ценные леса
- запретные полосы лесов, расположенные вдоль водных объектов (леса, примыкающие непосредственно к руслу реки или берегу другого водного объекта, а при безлесной пойме - к пойме реки, выполняющие водорегулирующие функции) – 29562 га, или 56,2% защитных лесов; – нерестоохранные полосы лесов – 7548 га – 14,4%

На территории Буйского лесничества преобладают мягколиственные леса – 158808 га., хвойные леса занимают площадь 84617 га. По группам возраста преобладают спелые лесные насаждений – 69330,04 га, средневозрастные занимают площадь 68692,39 га, молодняки 49089,95 га, приспевающие – 46679,88 га ,перестойные – 9632,74 га.

Преобладающие типы леса – черничники, кисличники.

По лесопожарному зонированию Буйское лесничество разделено на 2 зоны:

- зона наземного обнаружения и наземного тушения – 39828 га.
- зона авиационного обнаружения и авиационного тушения – 203597 га.

Информация о делении лесничества по участковым лесничествам

Буйское лесничество имеет в составе 10 участковых лесничеств

(таблица 1.1.1.)

Таблица 1.1.1.

Распределение территории Буйского лесничества по участковым лесничествам

№ п/п	Наименование участковых лесничеств	Общая площадь, га.
1	Пригородное	15809
2	Полдневское	21821

3	Романцевское	21304
4	Северное	25642
5	Ликургское	22360
6	Колыбаевское	23678
7	Шушкодомское	22510
8	Заречное	18534
9	Куробринское	12467
10	Буйское	59300
Итого		243425

Распределение лесов по классам природной пожарной опасности, характеристика пожароопасного сезона (начало, окончание, продолжительность), виды лесных пожаров, их динамика, сезонные особенности, информация о динамике площадей, пройденных лесными пожарами, площадей погибших насаждений, о причинах возникновения лесных пожаров, об угрозе распространения лесных пожаров (низкая, средняя, высокая)

Средняя степень природной пожарной опасности лесов Буйского лесничества определена с использованием данных о распределении кварталов по классам пожарной опасности (таблица 1.1.2.).

В качестве основы для определения степени природной пожарной опасности лесного фонда лесничества была использована классификация природной пожарной опасности лесов, утвержденная приказом Рослесхоза от 05 июля 2011 года № 287 «Об утверждении классификации природной пожарной опасности лесов и классификации пожарной опасности в лесах в зависимости от условий погоды».

Территория Буйского лесничества по природным условиям и породному составу, в целом, характеризуется средней степенью пожарной опасности, причём высокую степень пожарной опасности имеют 24% площади лесничества. Полученный показатель свидетельствует о вероятности возникновения низовых пожаров в период весенне-летнего пожарного максимума.

В насаждениях I-III классов, их площадь 205461 га, возможны низовые пожары в течение всего сезона, а при высокой пожарной опасности погоды, в периоды пожарных максимумов, низовые пожары могут переходить в верховые.

Потенциальная (природная) пожарная опасность и фактическая горимость лесов зависит от многих факторов: породного состава и состояния насаждений, типа лесорастительных условий, развития транспортной сети, посещаемости лесов населением, противопожарного обустройства территории и многих других.

Пожароопасный сезон устанавливается со дня схода снежного покрова до установления устойчивой дождливой осенней погоды или образования снежного покрова.

На территории Костромской области среднестатистические данные начала и окончания пожароопасного сезона - 15 апреля и 15 октября, средняя продолжительность пожароопасного сезона составляет 183 дня.

Сезонными особенностями возникновения лесных пожаров являются:

1. Наиболее пожароопасным является весенний период от момента схода снежного покрова до появления обильной травяной растительности (май-июнь). Этот период характерен малой относительной влажностью воздуха, обилием солнечных дней.

2. В летний период влажность воздуха и почвенного покрова повышается. Обильная травяная растительность и листва на кустарниках и деревьях служат хорошим препятствием на пути распространения огня. Условия для возникновения лесных пожаров ухудшаются.

3. В конце вегетационного периода (конец августа - сентябрь) условия вновь способствуют возникновению загораний, так как происходит отмирание и высыхание

травянистой растительности, опадение листвы. Также увеличивается рекреационная нагрузка на леса - возрастает количество посещающих леса в целях заготовки грибов, ягод, ведения рыбалки, охоты и др. Количество пожаров увеличивается.

Информация о лесорастительных зонах и лесных районах, лесистости, об общей площади лесов и ее распределении по целевому назначению, преобладающим породам, группам возраста, информация о делении по участковым лесничествам, распределении лесов по типам леса в разрезе участковых лесничеств, информация о лесопожарном зонировании, распределении площади лесов по классам природной пожарной опасности, виды лесных пожаров, их динамика, информация о динамике площадей, пройденных лесными пожарами, площадей погибших насаждений, информация о причинах возникновения лесных пожаров, информация об угрозе распространения пожаров (низкая, средняя, высокая) представлена в таблице 1.1.2.

Таблица 1.1.2.

Характеристика Буйского лесничества

№ п П	Наименование участкового лесничества	Лесорастительная зона и лесной район	Лесистость, %	Площадь												Информация о лесопожарном зонировании	
				земельного фонда всего	Целевое назначение лесов			По преобладающим породам			Группам возраста						Тип леса
					Защитные	Эксплуатационные	Резервные	Хвойные	Твердолиственные	Мяголиственные	Молодняки	Средневозрастные	Приспевающие	Спелые	Перестойные		
А	1	2	3	4	5	6	7	8	9	10	11	12	13	14	15	15	16
1	Пригородное	Южно-таежный район Европейской части РФ	71,60	6214,00	7506,00	8303,00		7707,00		8102,00	3962,17	4284,23	2788,30	4215,06	559,24	Сосняк Черничник	зона наземного обнаружения и наземного тушения
			9595,00														

2	Буйское	Южно-таежный район Европейской части РФ	71,60	19119,00	14848,00	44452,00	18671,00	40629,00	11278,85	16889,32	11585,10	17141,77	2404,96	Ельничник	зона наземного обнаружения и наземного тушения
				40181,00											зона авиационного обнаружения и наземного тушения
3	Полдневское	Южно-таежный район Европейской части РФ	71,60	6630,00	7607,00	14214,00	6813,00	15008,00	4130,23	6219,47	4269,40	6315,24	886,66	Ельничник	зона наземного обнаружения и наземного тушения
				15191,00											зона авиационного обнаружения и наземного тушения
4	Романцевское	Южно-таежный район Европейской части РФ	71,60	21304,00	3057,00	18247,00	9069,00	12235,00	4878,47	5878,72	3902,33	5851,35	793,13	Ельничник	зона авиационного обнаружения и наземного тушения
5	Северное	Южно-таежный район Европейской части РФ	71,60	25642,00	3509,00	22133,00	8358,00	17284,00	4976,66	7280,38	4978,28	7375,32	1031,36	Ельничник	зона авиационного обнаружения и наземного тушения

6	Ликургское	Южно-таежный район Европейской части РФ	71,60	1781,00			22360,00	4148,00	18212,00	3240,60	6599,76	4686,52	6839,56	993,56	Ельник	зона наземного обнаружения и наземного тушения
				20579,00												зона авиационного обнаружения и наземного тушения
7	Колыбаевское	Южно-таежный район Европейской части РФ	71,60	23678,00			23678,00	5209,00	18469,00	3717,39	6923,46	4872,95	7136,57	1027,63	Ельник	зона авиационного обнаружения и наземного тушения
8	Шушкodomское	Южно-таежный район Европейской части РФ	71,60	2274,00	4737,00	17773,00	11692,00	10818,00	5893,00	6042,74	3891,18	5908,34	774,74	Сосняк Черный	зона наземного обнаружения и наземного тушения	
			71,60	20236,00											зона авиационного обнаружения и наземного тушения	
9	Заречное	Южно-таежный район Европейской части РФ	71,60	1179,00	8459,00	10075,00	4493,00	14041,00	3055,27	5386,10	3768,59	5532,13	791,91	Ельник	зона наземного обнаружения и наземного тушения	

			71,60	1735 5,00													зона авиационного обнаружения и наземного тушения
1 0	Курбринское	Южно-таежный район Европейской части РФ	71,60	2631 ,00	3766, 00	8701,0 0	8457,00	4010,00	3957,31	3188,21	1937,14	3014,70	369,64	Ельничник	зона наземного обнаружения и наземного тушения		
			71,60	9836 ,00											зона авиационного обнаружения и наземного тушения		

Продолжение таблицы 1.1.3

распределении площади лесов по классам природной пожарной опасности					Лесные пожары					Динамика площадей пройденной лесными пожарами, га			Динамика площадей погибших насаждений			Информация об угрозе распространения лесных пожаров		
I	II	III	IV	V	Виды	Количество лесных пожаров (динамика)			Основные причины возникновения	2021	2022	2023	2021	2022	2023	низкая	средняя	высокая
						2021	2022	2023										
17	18	19	20	21	25	26	27	28	30	31	32	33	34	35	36	37	38	39
	2164,00	10781,00	2864		низовой		1		Разряд атмосферного электричества		6					3952	9485	2372
71,00	7791,00	48719,00	2719													23720	29650	5930
228,00	3132,00	15153,00	3308													10911	8728	2182

101,0 0	4655, 00	12574,00	3974												12782	7457	1065
	2818, 00	12506,00	10318												7693	12821	5128
	8631, 00	12115,00	1614												6708	15652	
526,0 0	6319, 00	15446,00	1387												16575	7103	
319,0 0	5791, 00	9815,00	6585												9004	11255	2251
	2068, 00	12348,00	4118												927	7414	10193
330,0 0	2910, 00	8150,00	1077		НИЗОВОЙ	1			Грозный разряд	2,4					1247	7480	3740

1.2. Информация о лесных участках, предоставленных в пользование

На территории Буйского лесничества в пользование предоставлены лесные участки по 34 договорам аренды лесных участков, в том числе по 28 договорам с целью заготовки древесины, по 2 договорам с целью осуществления геологического изучения недр; разведка и добыча полезных ископаемых и по 4 договорам с целью строительства, реконструкции, эксплуатации линейных объектов.

Площадь арендованных лесных участков составляет 174474,9 га, в том числе 174392,9 га – для заготовки древесины.

В соответствии с договорами аренды лесопользователи проводят профилактические противопожарные мероприятия и принимают участие в тушении пожаров, возникающих на переданных в аренду лесных участках.

Информация о лесных участках, предоставленных в пользование, - характеристика лесохозяйственной деятельности на лесных участках, предоставленных в пользование (с указанием их местоположения), включая охрану лесов от пожаров, планируемые направления и объемы развития на срок действия плана представлена в таблице 1.2.1.

Таблица 1.2.1.

Информация о лесных участках, предоставленных в пользование, - характеристика лесохозяйственной деятельности на лесных участках, предоставленных в пользование (с указанием их местоположения), включая охрану лесов от пожаров, планируемые направления и объемы развития на срок действия плана

№ п/п	Наименование участкового лесничества	Наименование лесопользователя	Местоположение (квартал, выдел)	Площадь лесного участка, га	Вид использования лесов	Мероприятия по охране лесов от пожаров ежегодно на срок действия плана							
						Лесные дороги, предназначенные для охраны лесов от пожаров	прокладка просек, противопожарных разрывов, устройство противопожарных минерализованных полос)	создание, содержание и эксплуатация пожарных наблюдательных пунктов в (вышек, мачт, павильонов и других наблюдательных пунктов в), пунктов в сосредоточены противопожарного инвентаря	устройство пожарных водоемов и подъездов к источникам противопожарного водоснабжения	прочистка просек, прочистка противопожарных минерализованных полос и их обновление	эксплуатация пожарных водоемов и подъездов к источникам водоснабжения)	благоустройство зон отдыха граждан, пребывающих в лесах в соответствии со статьей 11 Лесного кодекса Российской Федерации)	установка и эксплуатация шлагбаумов, устройство преград, обеспечивающих ограничение пребывания граждан в лесах в целях обеспечения пожарной безопасности

А	1	2	3	4	5				9	10	11	15	16	17	18	20
						Созда ние, км	Содер жани е, км	Э кс пл уа та ци я, к м								
1	Буйское ООО "Ферапо нтовско е"	ООО "Лесное "	кв. 1(в. 1-26), кв. 2(в. 1-20), кв. 6(в. 1-22), кв. 7(в. 1-30), кв. 10(в. 1-36), кв. 17(в. 1-27), кв. 20(в. 1-23), кв. 21(в. 1-22), кв. 27(в. 1-19);	1079 ,0	Заготов ка древеси ны	0,02	0,03		0,04	1	1	0,7		1		2
2	Буйское К.Х.Васи ленко	ООО"За речьё"	кв. 21(в. 1-50), кв. 23(в. 1-34), кв. 24(в. 1-36);	580, 0	Заготов ка древеси ны	0,1	0,1		0,2	1		0,4		1	1	2
3	Полднев ское	ИП Сатин Алексей Павлов ич	кв. 52(в. 1-12), кв. 61(в. 1-13), кв. 71(в. 1-20), кв. 85(в. 1-12)	469, 0	Заготов ка древеси ны				4	1		8		1		2
4	Курebrit нское	ООО "Стройл еспром "	кв. 22(в. 1-20), кв. 23(в. 1-27), кв. 25(в. 1-26), кв. 26(в. 1-21), кв. 27(в. 1-14), кв. 28(в. 1-26), кв. 29(в. 1-31), кв. 30(в. 1-33), кв.	2907	Заготов ка древеси ны	1,5	0,8		13	1		25		2		3

			31(в. 1-23), кв. 32(в. 1-30), кв. 69(в. 1-25), кв. 77(в. 1-25);												
5	Буйское ООО "Ферапо нтовско е"	ООО "Дружб а-К"	кв. 42(в. 1-12), кв. 43(в. 1-11), кв. 45(в. 1-22), кв. 47(в. 1-23), кв. 48(в. 1-37), кв. 49(в. 1-2), кв. 49(в. 3-17), кв. 50(в. 1- 19), кв. 51(в. 1-5), кв. 51(в. 6-49), кв. 52(в. 1-30);	1063	Заготов ка древеси ны			2	1		10		1		2
6	Буйское МУП "Восход"	ООО Лесное	кв. 23(в. 1-35), кв. 24(в. 1-25), кв. 25(в. 1-21)	423	Заготов ка древеси ны			1	1		2		1		1
7	Буйское МУП "Дьякон ово"	ИП "Соколо в Н.Н."	кв. 24(в. 1- 18,24,25), кв. 24(в. 19-23), кв. 25(в. 1- 11,21,22), кв. 25(в. 12-20,23,24), кв. 32(в. 1-15), кв. 33(в. 1-15), кв. 41(в. 1-20), кв. 42(в. 1-21), кв. 54(в. 1-23), кв. 61(в. 1-19), кв. 76(в. 1-5,7-35);	907	Заготов ка древеси ны			3	1		6		3		2
8	Ликургс кое	ООО "Импул ьс-1"	кв. 17(в. 1-47);	395	Заготов ка древеси ны			1	1		2		1		1
9	Куребри нское	ООО "Серебр янный Бор"	кв. 101(в. 1-26), кв. 102(в. 1-35), кв. 103(в. 1-28), кв. 104(в. 1-44), кв. 105(в. 1-26);	680	Заготов ка древеси ны			3	1		6		3		2

10	Буйское МУП "Восход"	ООО "Стройл еспром "	кв. 1(в. 1-10,13,16,17,22,23,30,31), кв. 1(в. 11,12,14,15,18-21,24-29,32), кв. 2(в. 1-3,5-37), кв. 3(в. 1-60), кв. 4(в. 1-15,27,30), кв. 4(в. 16-26,28,29), кв. 5(в. 1-49), кв. 6(в. 1-16,21,32,33,35,37), кв. 6(в. 17-20,22-31,34,36), кв. 7(в. 1-25), кв. 8(в. 1-37), кв. 9(в. 1-41), кв. 10(в. 1-3,5,9,12-20,22,24-28,30,33,34,38-40,43-50), кв. 10(в. 4,6-8,10,11,21,23,29,31,32,35-37,41,42), кв. 12(в. 1-32), кв. 19(в. 1-36), кв. 20(в. 1-30), кв. 21(в. 1-23), кв. 30(в. 1-19,24-30), кв. 30(в. 20-23);	5067	Заготов ка древеси ны	0,5	0,9	9	1	19	1	1	1
	Буйское "МУП "Дор"	кв. 10(в. 1-10), кв. 11(в. 1-18), кв. 12(в. 1-37), кв. 13(в. 1,3-15), кв. 14(в. 1-22,29,30,32,33), кв. 14(в. 23-28,31), кв. 16(в. 1-9,11,12,14,15,21), кв. 16(в. 10,13,16-20,22-32), кв. 18(в. 1-19), кв. 19(в. 1-14), кв. 20(в. 1-17),											

			кв. 21(в. 1-23);																
	Буйское МУП "Авангард"		кв. 1(в. 1-15), кв. 2(в. 1-31), кв. 17(в. 1-26), кв. 18(в. 1-40);																
	Шушкородское		кв. 90(в. 1-8,10-27,99,100), кв. 90(в. 28-98), кв. 96(в. 1-72), кв. 97(в. 1-8,68,88-90), кв. 97(в. 9-67,69-87), кв. 103(в. 1-7,9-20,47,48,54,55), кв. 103(в. 8,21-46,49-53,56,57);																
11	Курбритское	ООО "Велес Гранд"	кв. 98(в. 1-29), кв. 99(в. 1-25), кв. 100(в. 1-21);	2754	Заготовки древесины	1,5	0,8	13	1	25	2	1	3						
	кв. 7(в. 1-28), кв. 8(в. 1-15), кв. 9(в. 1-20), кв. 10(в. 1-22), кв. 13(в. 1-11), кв. 14(в. 1-26), кв. 15(в. 1-23), кв. 17(в. 1-31), кв. 24(в. 1-14), кв. 25(в. 1-16);																		
	кв. 3(в. 1-22), кв. 4(в. 1-19), кв. 5(в. 1-14), кв. 8(в. 1-17), кв. 9(в. 1-25), кв. 11(в. 1-14), кв. 12(в. 1-27), кв. 13(в. 1-7, 13-21, 25,27,28,30,33,34), кв. 13(в. 8-12, 22-24,26,29,31,32), кв.																		

			14(в. 1-15), кв. 34(в. 1-21), кв. 35(в. 1-36), кв. 36(в. 1-42), кв. 37(в. 1-20), кв. 55(в. 1-13);												
12	Буйское МУП "Шача"	ИП глава КФХ Сертуко в Е.С.	МУП Шача, кв. 39(в. 1-11), кв. 40(в. 1-24), кв. 41(в. 1-18), кв. 42(в. 1-23);	357	Заготов ка древеси ны			1	1		1		1		1
13	Пригоро дное	ООО "Лес- Ресурс"	кв. 49(в. 1-24), кв. 50(в. 1-18), кв. 51(в. 1-19), кв. 52(в. 1-30), кв. 84(в. 1-20,24- 33,39-42,58-62), кв. 84(в. 21-23,34- 38,43-57), кв. 86(в. 1-18), кв. 87(в. 1- 10,34,36), кв. 87(в. 11-33,35,37), кв. 88(в. 1-15,28), кв. 88(в. 16-27,29), кв. 89(в. 1-10), кв. 89(в. 11-19), кв. 90(в. 1-14,26), кв. 90(в. 15-25,27,28), кв. 91(в. 1- 13,21,25), кв. 91(в. 14-20,22-24,26), кв. 95(в. 1-16), кв. 96(в. 1-10), кв. 97(в. 1-15), кв. 98(в. 1,2,4-22), кв. 102(в. 1-22);	3850	Заготов ка древеси ны	0,5	3	3	1		3		2	2	4

	Курепринское	18(в. 1,6,7,10-29,31-33), кв. 18(в. 2-5,8,9,30), кв. 19(в. 1-24), кв. 20(в. 1-19,42,44-46), кв. 20(в. 20-41,43,47), кв. 21(в. 1-13), кв. 21(в. 14-48), кв. 24(в. 1-6,8-31,61,62), кв. 24(в. 7,13,32-60), кв. 33(в. 1-34,44,48-51,54-56), кв. 33(в. 35-43,45-47,52,53), кв. 34(в. 1-14,16,67), кв. 34(в. 15,17-66), кв. 35(в. 1-3,5-7,9-11,13,14), кв. 36(в. 1-38), кв. 37(в. 1-66), кв. 38(в. 1-60), кв. 39(в. 1-3,5-7,10-13,16-19,22-27,30-46), кв. 39(в. 4,8,9,14,15,20,21,28,29,47), кв. 40(в. 1-31), кв. 41(в. 1-37);														
	Буйское МУП "Дор"	кв. 25(в. 1-21), кв. 26(в. 1-4,6-15,19,20,22), кв. 26(в. 5,16-18,21,23,24);														
14	Курепринское	ООО "Стройлеспром"	кв. 46(в. 1-33), кв. 48(в. 1-20), кв. 50(в. 1-12), кв. 51(в. 1,2), кв. 51(в. 3-10), кв. 52(в. 1,3,5,6,12-17,21), кв. 52(в. 2,4,7-11,18,20), кв. 53(в. 1-16), кв. 53(в. 17-	1051	Заготовки древесины	0,2	0,4	2	1	4	2	4				

			31), кв. 54(в. 1-27), кв. 55(в. 1-25), кв. 56(в. 1-39), кв. 57(в. 1-40), кв. 58(в. 1-56), кв. 59(в. 1-50), кв. 60(в. 1-39), кв. 61(в. 1-58), кв. 62(в. 1-32), кв. 63(в. 1-43);												
15	Курбринское	ООО Костромская лесосырьевая компания	кв. 1(в. 1-4,8,9,14,15,34,38-40), кв. 1(в. 5,6,7,10,11,12,13,16-33,35-37), кв. 2(в. 1-5,7-9,12-14,18-20), кв. 2(в. 6,10,11,15,16,17), кв. 3(в. 1), кв. 3(в. 2-28), кв. 4(в. 1-51), кв. 5(в. 1-41), кв. 6(в. 1-42), кв. 7(в. 1-10,12-14,18-22,26-29,34,35,43,45-50,53), кв. 7(в. 11,15-17,23-25,30-33,36-42,44,51,52), кв. 8(в. 1-8,33), кв. 8(в. 9-32,34), кв. 9(в. 1-24), кв. 10(в. 1-38), кв. 11(в. 1-19), кв. 12(в. 1-43), кв. 13(в. 1-55), кв. 14(в. 1-49), кв. 15(в. 1-49), кв. 16(в. 1-89), кв. 17(в. 1-60);	1865	Заготовка древесины			2	1		2		3		2

16	Буйское МУП "Дьяконово"	ООО "Лесное "	кв. 1(в. 1-8), кв. 2(в. 1-11), кв. 3(в. 1-17), кв. 4(в. 1-22), кв. 5(в. 1-10), кв. 13(в. 1-10), кв. 14(в. 1-17), кв. 15(в. 1-14), кв. 16(в. 1-22), кв. 16(в. 23,24,26,27), кв. 18(в. 1-25), кв. 21(в. 1-11,13,16-22), кв. 22(в. 1-15), кв. 23(в. 1-5,7-15,18-27), кв. 30(в. 1-27,29-34);	1535	Заготовка древесины	0,45	0,45	0,62	1	1,24				2
17	Курейбри нское	ООО "Лесное "	кв. 73(в. 1-39), кв. 74(в. 1-36), кв. 78(в. 1-24), кв. 79(в. 1-34), кв. 80(в. 1- 41), кв. 81(в. 1-37), кв. 82(в. 1- 24), кв. 83(в. 1-58,60-65);	982	Заготовка древесины	0,1	0,2	0,3	1	0,6		1	1	2
18	Курейбри нское	ООО "Стройл еспром "	кв. 42(в. 1-7,10,11,13,14,16-18,21,22,32-38), кв. 42(в. 8,9,12,15,19,20,23-31), кв. 43(в. 1-29), кв. 44(в. 1-39), кв. 45(в. 1-33), кв. 66(в. 1-19), кв. 67(в. 1-37), кв. 68(в. 1-19), кв. 70(в. 1-49), кв. 71(в. 1-22), кв. 75(в. 1-22), кв. 84(в. 1-48), кв. 85(в. 1-24), кв. 86(в. 1-33), кв. 87(в. 1-34), кв. 88(в. 1-56), кв.	2030	Заготовка древесины	0,4	0,5	0,7	1	1	1,3		1	2

			89(в. 1-55), кв. 90(в. 1-46), кв. 91(в. 1-40), кв. 92(в. 1-61), кв. 93(в. 1-59), кв. 94(в. 1- 34), кв. 95(в. 1- 44), кв. 96(в. 1-63);													
19	Буйское МУП "Нива"	ООО " Воскрес енье - АГРО"	кв. 1(в. 1-50), кв. 2(в. 1-25), кв. 3(в. 1-22), кв. 4(в. 1-15), кв. 5(в. 1-11), кв. 11(в. 1-33), кв. 16(в. 1-45), кв. 18(в. 1-24);	2217	Заготов ка древеси ны	0,5	0,6	0,7	1	1	1,5	1	1	2		
	Буйское МУП "Лужок"		кв. 2(в. 1-35), кв. 3(в. 1-45), кв. 5(в. 1-32), кв. 6(в. 1- 10,12-16), кв. 7(в. 1-40), кв. 8(в. 1-20), кв. 9(в. 1-10), кв. 10(в. 1-33), кв. 11(в. 1-17), кв. 12(в. 1-10);													
20	Буйское МУП "Княжев о"	ИП глава КФХ Сертуко в Е.С.	кв. 5(в. 1-16), кв. 6(в. 1-24), кв. 8(в. 1-7), кв. 9(в. 1-21), кв. 10(в. 1-19), кв. 11(в. 1-12), кв. 13(в. 1-26), кв. 14(в. 1-19), кв. 15(в. 1-26), кв. 17(в. 1-30), кв. 18(в. 1-34), кв. 19(в. 1-34);	2099	Заготов ка древеси ны	0,8	0,7	0,8	1	1,5	1	1	2			
	Полднев ское		кв. 6(в. 1-5,11- 16,23-26,31,35- 38,43,45,47), кв. 6(в. 6-10,17-22,27- 30,32-34,39- 42,44,46), кв. 7(в. 1-6,13-16,23-27,33-													

			35,37,38), кв. 7(в. 7-12,17-22,28-32,36,39-60), кв. 8(в. 1-3,15,22-24,28-33,46), кв. 8(в. 4-14,16-21,25,27,34-45);												
21	Шушкodomское	ООО "Лесное "	кв. 98(в. 1-19), кв. 99(в. 1-24), кв. 100(в. 1-20), кв. 101(в. 1-19), кв. 102(в. 1-19), кв. 105(в. 1-19), кв. 106(в. 1-19), кв. 107(в. 1-23), кв. 108(в. 1-21), кв. 109(в. 1-30), кв. 111(в. 1-16);	3340	Заготовка древесины	0,1	0,1	0,1	1	2	1	1	2		
	Буйское МУП "Устиново"		кв. 1(в. 1-37), кв. 2(в. 1-25), кв. 3(в. 1-17), кв. 5(в. 1-25), кв. 11(в. 1-24), кв. 12(в. 1-25), кв. 17(в. 1-21), кв. 23(в. 1-17), кв. 24(в. 1-5);												
	Буйское ООО "Ферапонтовское"		в. 44(в. 1-30), кв. 53(в. 1-11), кв. 54(в. 1-19);												
22	Шушкodomское	ООО "Серебряный Бор"	кв. 39(в. 1-16), кв. 40(в. 1-23), кв. 41(в. 1-23), кв. 42(в. 1-13), кв. 43(в. 1-18), кв. 43(в. 19-43), кв. 44(в. 1-16), кв. 45(в. 1-25), кв. 46(в. 1-22), кв. 47(в. 1-15), кв. 48(в. 1-16), кв.	3791	Заготовка древесины	1,06	1,1	1,31	1	2,62			3		

			49(в. 1-20), кв. 50(в. 1-13), кв. 51(в. 34-50), кв. 51(в. 1-33,51-53), кв. 52(в. 1-40), кв. 53(в. 1-30), кв. 54(в. 1-21), кв. 55(в. 1-10);												
23	Шушк омское	ООО "Монза -Эко"	кв. 23(в. 1-20), кв. 24(в. 1-21), кв. 25(в. 1-25), кв. 26(в. 1-19), кв. 27(в. 1-27), кв. 28(в. 1-16), кв. 31(в. 1), кв. 31(в. 2- 27), кв. 32(в. 1- 4,21), кв. 32(в. 5- 20), кв. 33(в. 1-20), кв. 34(в. 1,2,5,10,24,30- 32,45,50-53), кв. 34(в. 3,4,6-9,11- 23,25-29,33-44,46- 49,54-56), кв. 35(в. 1-28), кв. 36(в. 1- 33);	2402	Заготов ка древеси ны	0,1	0,1	0,1	1	1	1,7	1	1	2	
	Буйское ООО "Ферапо нтовско е"		кв. 23(в. 1-14);												
24	Буйское ООО "Ферапо нтовско е"	ООО "Шанс"	кв. 16(в. 1-20), кв. 18(в. 1-10), кв. 19(в. 1-6), кв. 24(в. 1-14), кв. 25(в. 1- 20), кв. 26(в. 1-19), кв. 31(в. 1-16), кв. 32(в. 1-27), кв. 33(в. 1-23);	2365	Заготов ка древеси ны	0,3	0,5	0,7	1	1	1,4	1	1	2	

	Шушкод омское		кв. 17(в. 1-45), кв. 18(в. 1-16), кв. 19(в. 1-21), кв. 20(в. 1-32), кв. 21(в. 1-23), кв. 22(в. 1-24), кв. 29(в. 1-17);													
25	Колыбае вское		кв. 1(в. 1-13), кв. 2(в. 1-24), кв. 5(в. 1-43), кв. 11(в. 1- 26);	4509	Заготов ка древеси ны	0,6	1	1,4	1	1	2,8	1	1	2		
	Шушкод омское	ООО "Стройл еспром "	кв. 67(в. 1-25), кв. 68(в. 1,2,6-9,12- 14,16,17), кв. 68(в. 3-5,10,11,15,18), кв. 69(в. 1,6,7,9,10,16- 19,22,24,25), кв. 69(в. 2-5,8,11- 15,20,21,23), кв. 70(в. 1-10,13- 16,19,21- 23,25,29,31,32), кв. 70(в. 11,12,17,18,20,24,2 6,27,28,30), кв. 75(в. 1-36), кв. 76(в. 1-67), кв. 81(в. 1-26), кв. 82(в. 1-43), кв. 83(в. 1-38), кв. 84(в. 1-44), кв. 91(в. 1-46);													
	Буйское МУП "Восход"		кв. 11(в. 1-39), кв. 13(в. 1-39), кв. 14(в. 1-26), кв. 22(в. 1-28), кв. 33(в. 1-46), кв. 34(в. 1-23), кв. 35(в. 1-42);													
26	Полднев ское	ООО "Лесное	кв. 39(в. 1-38), кв. 40(в. 1-38), кв.	1762	Заготов	1,7	3,3	0,5	1	1	1	2			4	

	уч.л-во	"	41(в. 1-34), кв. 49(в. 1-29), кв. 106(в. 1-36), кв. 115(в. 1-21);		ка древеси ны											
	Буйское уч.л-во КХ "Василе нко"		кв. 20(в. 1-25), кв. 22(в. 1-41), кв. 25(в. 1-37), кв. 26(в. 1-35);													
27	Буйское(К.Х.Васи ленко)	Глава КФХ ИП Веселов В.А.	кв. 5(в. 1-34), кв. 6(в. 1-24), кв. 7(в. 1-30), кв. 8(в. 1-36), кв. 10(в. 1-51), кв. 11(в. 1-38), кв. 12(в. 1-18), кв. 13(в. 1-18), кв. 14(в. 1-46), кв. 15(в. 1-54), кв. 16(в. 1-29), кв. 19(в. 1-40);	1651	Заготов ка древеси ны			5	1	1	10			1		1

28	Колыбаевское	ООО "Галичлес"	кв. 3(в. 1-8), кв. 4(в. 1-19), кв. 6(в. 1-10), кв. 7(в. 1-10), кв. 8(в. 1-10), кв. 9(в. 1-7), кв. 10(в. 1-20), кв. 12(в. 1-4), кв. 13(в. 1-7), кв. 14(в. 1-12), кв. 15(в. 1-10), кв. 16(в. 1-11), кв. 17(в. 1-8), кв. 18(в. 1-18), кв. 19(в. 1-10), кв. 20(в. 1-17), кв. 21(в. 1-14), кв. 22(в. 1-9), кв. 23(в. 1-9), кв. 24(в. 1-16), кв. 25(в. 1-14), кв. 26(в. 1-14), кв. 27(в. 1-12), кв. 28(в. 1-12), кв. 29(в. 1-8), кв. 30(в. 1-29), кв. 31(в. 1-11), кв. 32(в. 1-12), кв. 33(в. 1-14), кв. 34(в. 1-19), кв. 35(в. 1-11), кв. 36(в. 1-18), кв. 37(в. 1-14), кв. 38(в. 1-27), кв. 39(в. 1-17), кв. 40(в. 1-13), кв. 41(в. 1-18), кв. 42(в. 1-12), кв. 43(в. 1-7), кв. 44(в. 1-10), кв. 45(в. 1-8), кв. 46(в. 1-7), кв. 47(в. 1-17), кв. 48(в. 1-23), кв. 49(в. 1-11), кв. 50(в. 1-19), кв. 51(в. 1-14), кв. 52(в. 1-11), кв.	2,44	3	2,44	2,38	4	2	39	79,2	18	5	40
----	--------------	----------------	--	------	---	------	------	---	---	----	------	----	---	----

Полднев
ское

кв. 2(в. 1-28), кв.
3(в. 1-23), кв. 4(в.
1-11), кв. 5(в. 1-12),
кв. 9(в. 1-24), кв.
11(в. 1-25), кв.
12(в. 1-13), кв.
13(в. 1-12), кв.
15(в. 1-19), кв.
16(в. 1-21), кв.
17(в. 1-15), кв.
21(в. 1-30), кв.
22(в. 1-43), кв.
23(в. 1-
6,11,13,14,16,17),
кв. 23(в. 3,7-10,
12,15,18), кв. 24(в.
1-28), кв. 25(в. 1-
26), кв. 26(в. 1-23),
кв. 27(в. 1-18), кв.
28(в. 1-18), кв.
29(в. 1-10), кв.
31(в. 1-18), кв.
32(в. 1-16), кв.
33(в. 1-5), кв. 34(в.
1-8), кв. 35(в. 1-18),
кв. 36(в. 1-19), кв.
37(в. 1-18), кв.
42(в. 1-4, 15,16),
кв. 42(в. 5-14), кв.
43(в. 1-27), кв.
44(в. 1-11), кв.
46(в. 1-20), кв.
47(в. 1-10), кв.
48(в. 1-22), кв.
50(в. 1-14,16,17),
кв. 50(в. 15,18), кв.
51(в. 1-9, 22,31,32),
кв. 51(в. 10-21, 23-
30), кв. 53(в. 1-17),
кв. 54(в. 1-16), кв.
55(в. 1-15), кв.
56(в. 1-15), кв.

1-5,18-20), кв. 82(в.
6-17), кв. 83(в. 1-
5,20,21), кв. 83(в.
6-19), кв. 84(в. 1-
38), кв. 87(в. 1-21),
кв. 88(в. 1-24), кв.
92(в. 1-29), кв.
93(в. 1-16,32), кв.
93(в. 17-31), кв.
94(в. 1-13,28), кв.
94(в. 14-27), кв.
95(в. 1,2,9,10,12-
14,20,21,26,45), кв.
95(в. 3-8,11,15-
19,22-25,27-44), кв.
96(в. 1-31), кв.
97(в. 1-22), кв.
98(в. 1-23), кв.
99(в. 1-8,13-
16,18,20,22), кв.
99(в. 9-
12,17,19,21,23), кв.
100(в. 1,2,41-47),
кв. 100(в. 3-40,48-
50), кв. 101(в. 1-
35), кв. 102(в. 1-
36), кв. 103(в. 1-
29), кв. 104(в. 1-
14), кв. 105(в. 1-
14);

Северно
е

кв. 59(в. 1-18), кв.
60(в. 1-21), кв.
61(в. 1-18), кв.
62(в. 1-31), кв.
63(в. 1-34), кв.
64(в. 1-31), кв.
65(в. 1-22), кв.
66(в. 1-18), кв.
67(в. 1-25), кв.
72(в. 1-22), кв.
73(в. 1-17), кв.
74(в. 1-24), кв.
75(в. 1-27), кв.
76(в. 1-24), кв.
77(в. 1-17), кв.
78(в. 1-27,32-34),
кв. 78(в. 28-31), кв.
79(в. 1-28,34,35,40-
43), кв. 79(в. 29,31-
33,36-39), кв. 82(в.
1-5,18-20), кв. 82(в.
6-17), кв. 83(в. 1-
5,20,21), кв. 83(в.
6-19), кв. 84(в. 1-
38), кв. 87(в. 1-21),
кв. 88(в. 1-24), кв.
92(в. 1-29), кв.
93(в. 1-16,32), кв.
93(в. 17-31), кв.
94(в. 1-13,28), кв.
94(в. 14-27), кв.
95(в. 1,2,9,10,12-
14,20,21,26,45), кв.
95(в. 3-8,11,15-
19,22-25,27-44), кв.
96(в. 1-31), кв.
97(в. 1-22), кв.
98(в. 1-23), кв.
99(в. 1-8,13-
16,18,20,22), кв.
99(в. 9-
12,17,19,21,23), кв.

Заречно
е

кв. 1(в. 1-8,31,32),
кв. 1(в. 9-30), кв.
2(в. 1-9,27,28,29),
кв. 2(в. 10-26), кв.
3(в. 1-13,26-29), кв.
3(в. 14-25), кв. 4(в.
1-16,42-45), кв. 4(в.
17-41), кв. 5(в. 1-
8,29), кв. 5(в. 9-28),
кв. 6(в. 1-12,30-32),
кв. 6(в. 13-29), кв.
7(в. 1-12,25-27), кв.
7(в. 13-24), кв. 8(в.
1-6,8,9,13,17,18),
кв. 8(в. 7,10-12,14-
16), кв. 9(в. 1-39),
кв. 10(в. 1-26), кв.
11(в. 1-23), кв.
12(в. 1-25), кв.
13(в. 1-19), кв.
14(в. 1-19), кв.
15(в. 1-14), кв.
16(в. 1-3,8-
10,16,19,20,23,26,2
7,29,34-36), кв.
16(в. 4-7,11-
15,17,18,21,22,24,2
5,28,30-33), кв.
17(в. 1-24), кв.
18(в. 1-16), кв.
19(в. 1-18), кв.
20(в. 1-17), кв.
21(в. 1-15), кв.
22(в. 1-18), кв.
23(в. 1-14), кв.
24(в. 1-18), кв.
25(в. 1,3,5-7,12-
14,18,19,24), кв.
25(в. 2,4,8-11,15-
17,20-23), кв. 26(в.
1-6,11-18,25), кв.
26(в. 7-10,19-24),

94(в. 1-9), кв. 95(в. 1-14), кв. 95(в. 15-17), кв. 96(в. 1-8), кв. 97(в. 1-13), кв. 98(в. 1-16), кв. 99(в. 1-6), кв. 100(в. 1-6), кв. 100(в. 7-22), кв. 101(в. 1-8), кв. 103(в. 1-27), кв. 103(в. 28-32), кв. 105(в. 1-12), кв. 105(в. 13-23), кв. 105(в. 24,25), кв. 106(в. 1-6), кв. 106(в. 7,8), кв. 107(в. 1), кв. 107(в. 2-9), кв. 108(в. 1-8), кв. 108(в. 9-16), кв. 109(в. 1-6);

Шушкод
омское

кв. 1(в. 1-22), кв.
2(в. 1-41), кв. 3(в.
1-32), кв. 4(в. 1-23),
кв. 5(в. 1-28), кв.
6(в. 1-27), кв. 7(в.
1-30), кв. 8(в. 1-26),
кв. 9(в. 1-33), кв.
10(в. 1-35), кв.
11(в. 1-42), кв.
12(в. 1-25), кв.
13(в. 1-29), кв.
14(в. 1-23), кв.
30(в. 1-24), кв.
30(в. 25-58), кв.
37(в. 1-22), кв.
38(в. 1-22), кв.
56(в. 1-12), кв.
57(в. 1-20), кв.
58(в. 1-22,40,41),
кв. 58(в. 23-39,42),
кв. 59(в. 1-25), кв.
59(в. 26-55), кв.
60(в. 1-14), кв.
60(в. 15-50), кв.
61(в. 1-16), кв.
62(в. 1-7), кв. 63(в.
1-18), кв. 65(в. 1-
21), кв. 74(в. 1-24),
кв. 77(в. 1-32), кв.
78(в. 1-32), кв.
79(в. 1-21), кв.
85(в. 1-16), кв.
86(в. 1-19), кв.
87(в. 1-14), кв.
88(в. 1-11), кв.
89(в. 1-23), кв.
92(в. 1-29), кв.
93(в. 1-19), кв.
94(в. 1-13), кв.
95(в. 1-20), кв.
110(в. 1-18);

Ликургское	кв. 1(в. 1-27), кв. 2(в. 1-25), кв. 3(в. 1-28), кв. 11(в. 1-26), кв. 12(в. 1-21), кв. 29(в. 1-29), кв. 30(в. 1-17), кв. 31(в. 1-30), кв. 47(в. 1-23), кв. 48(в. 1-21), кв. 65(в. 1-27);																
Пригородное	кв. 4(в. 1-8), кв. 5(в. 1-13), кв. 6(в. 1-10), кв. 7(в. 1-10), кв. 12(в. 1-12), кв. 13(в. 1-8), кв. 14(в. 1-9), кв. 15(в. 1-13), кв. 16(в. 1-10), кв. 17(в. 1-16), кв. 18(в. 1-12), кв. 19(в. 1-12), кв. 33(в. 1-19), кв. 34(в. 1-28), кв. 35(в. 1-20), кв. 36(в. 1-28), кв. 37(в. 1-11), кв. 43(в. 1-23), кв. 48(в. 1-18), кв. 53(в. 1-28), кв. 55(в. 1-13), кв. 56(в. 1-33), кв. 57(в. 1-12), кв. 59(в. 1-22), кв. 64(в. 1-9), кв. 65(в. 1-18), кв. 66(в. 1-14,24-26), кв. 66(в. 15-23), кв. 67(в. 1-9,27,31,32), кв. 67(в. 10-26,28-30), кв. 68(в. 1-8,16), кв. 68(в. 9-15), кв. 69(в. 1-8,23,24), кв. 69(в. 9-22), кв.																

Романце
вское

кв. 1(в. 1-31), кв.
2(в. 1-17), кв. 3(в.
1-18), кв. 4(в. 1-23),
кв. 5(в. 1-16), кв.
6(в. 1-16), кв. 7(в.
1-21), кв. 8(в. 1-17),
кв. 9(в. 1-15), кв.
10(в. 1-20), кв.
11(в. 1-15), кв.
12(в. 1-28), кв.
13(в. 1-20), кв.
14(в. 1-29), кв.
15(в. 1-9), кв. 16(в.
1-19), кв. 17(в. 1-
15), кв. 18(в. 1-17),
кв. 19(в. 1-12), кв.
20(в. 1-22), кв.
21(в. 1-10), кв.
22(в. 1-11), кв.
23(в. 1-20), кв.
24(в. 1-32), кв.
25(в. 1-17), кв.
26(в. 1-18), кв.
28(в. 1-17), кв.
29(в. 1-13), кв.
30(в. 1-18), кв.
31(в. 1-14), кв.
32(в. 1-12), кв.
33(в. 1-14), кв.
34(в. 1-17), кв.
35(в. 1-10), кв.
36(в. 1-19), кв.
37(в. 1-20), кв.
38(в. 1-11), кв.
39(в. 1-17), кв.
40(в. 1-17), кв.
41(в. 1-14), кв.
42(в. 1-14), кв.
43(в. 1-18), кв.
44(в. 1-27), кв.
45(в. 1-24), кв.
46(в. 1-22), кв.

	89(в. 1-22), кв. 90(в. 1-16), кв. 92(в. 1-38), кв. 93(в. 1-33), кв. 94(в. 1-44);															
Буйское МУП "УСТИНОВ О"	4(в. 1-17), кв. 4(в. 18-27), кв. 6(в. 1- 10), кв. 7(в. 1-17), кв. 8(в. 1-17), кв. 9(в. 1-12), кв. 10(в. 1-8), кв. 10(в. 9-13), кв. 14(в. 1-23), кв. 15(в. 1-21), кв. 16(в. 1-6), кв. 18(в. 1-15), кв. 20(в. 1- 28), кв. 21(в. 1-21), кв. 22(в. 1-31), кв. 25(в. 1-17), кв. 27(в. 1-39), кв. 28(в. 1-3), кв. 29(в. 1-11), кв. 31(в. 1- 10), кв. 31(в. 11- 16), кв. 32(в. 1-15), кв. 33(в. 1-6,12), кв. 33(в. 7-11), кв. 34(в. 1-15);															

Буйское МУП Дьяконо во	кв. 7(в. 1-6), кв. 7(в. 7-23), кв. 8(в. 1-13), кв. 9(в. 1-14), кв. 9(в. 15), кв. 17(в. 1-12), кв. 20(в. 1-16), кв. 27(в. 1-23), кв. 28(в. 1-12), кв. 34(в. 1-15), кв. 36(в. 1-12), кв. 37(в. 1-15), кв. 40(в. 1-22), кв. 44(в. 1-22), кв. 45(в. 1-9), кв. 45(в. 10-14,16), кв. 47(в. 1-22), кв. 48(в. 1- 16), кв. 50(в. 1-13), кв. 55(в. 1-10), кв. 57(в. 1-22), кв. 57(в. 23-33);										
Буйское КХ "Василе нко"	в. 9(в. 1-27), кв. 18(в. 1-9), кв. 28(в. 1-19), кв. 29(в. 1- 19);										
Буйское МУП Лужок	в. 1(в. 1-12), кв. 13(в. 1-6), кв. 15(в. 1-29), кв. 16(в. 1- 40), кв. 17(в. 1-28);										
Буйское ООО Ферапон товское	кв. 15(в. 1-5), кв. 22(в. 1-18), кв. 22(в. 19-41), кв. 28(в. 1-33), кв. 29(в. 1-24), кв. 38(в. 1-23), кв. 39(в. 1-14), кв. 39(в. 15-17), кв. 40(в. 1-17);										
Буйское МУП Нива	кв. 12(в. 1-7), кв. 19(в. 1-25), кв. 20(в. 1-25), кв. 21(в. 1-24);										

Буйское МУП Княжево	кв. 1(в. 1-25), кв. 3(в. 1-17), кв. 4(в. 1-11), кв. 7(в. 1-17), кв. 16(в. 1,2), кв. 16(в. 3-9), кв. 20(в. 1-17), кв. 21(в. 1-6), кв. 22(в. 1-10), кв. 24(в. 1-10), кв. 25(в. 1-15), кв. 26(в. 1-14);																
Буйское МУП Восход	в. 15(в. 1-17), кв. 16(в. 1-20), кв. 18(в. 1-14), кв. 18(в. 16-33), кв. 27(в. 1-19), кв. 28(в. 1-12), кв. 28(в. 13-16), кв. 29(в. 1-11), кв. 29(в. 12-23);																
Буйское МУП Дор	1(в. 1-11), кв. 2(в. 1-7), кв. 5(в. 1-8), кв. 6(в. 1-17), кв. 7(в. 1-13), кв. 17(в. 1-13), кв. 22(в. 1-7), кв. 23(в. 1-45), кв. 24(в. 1-26);																
Буйское МУП Авангард	кв. 3(в. 1-9), кв. 4(в. 1-19), кв. 6(в. 1-22), кв. 8(в. 1-22), кв. 9(в. 1-12), кв. 9(в. 13-18), кв. 10(в. 1-7,25), кв. 10(в. 8-24), кв. 11(в. 1-14), кв. 13(в. 1-12), кв. 14(в. 1-14), кв. 15(в. 1-28), кв. 16(в. 1-12), кв. 19(в. 1-25), кв. 20(в. 1-33), кв. 21(в. 1-24), кв. 22(в. 1-22), кв.																

Буйское МУП Маяк	кв. 1(в. 1-23), кв. 2(в. 1-7), кв. 3(в. 1- 32), кв. 4(в. 1-29), кв. 5(в. 1-21), кв. 6(в. 1-7), кв. 8(в. 1- 14), кв. 9(в. 1-4), кв. 9(в. 5-14), кв. 10(в. 1-13,19), кв. 10(в. 14-18), кв. 11(в. 1-46), кв. 12(в. 1-18), кв. 13(в. 1-28), кв. 14(в. 1-14);															
Буйское МУП Борок	кв. 1(в. 1-10), кв. 1(в. 11-22), кв. 2(в. 1-30), кв. 3(в. 1-21), кв. 3(в. 22-32), кв. 4(в. 1-4), кв. 4(в. 5- 20), кв. 5(в. 1-5), кв. 5(в. 6-25), кв. 6(в. 1-22), кв. 7(в. 1-16), кв. 8(в. 1-20), кв. 11(в. 1-22), кв. 11(в. 23-49), кв. 13(в. 1-17), кв. 14(в. 1-13), кв. 15(в. 1-24), кв. 16(в. 1-12), кв. 17(в. 1-11), кв. 17(в. 12-38), кв. 18(в. 1-8), кв. 18(в. 9-13), кв. 19(в. 1- 22), кв. 20(в. 1-9), кв. 20(в. 10-34), кв. 21(в. 1-9), кв. 22(в. 1-20), кв. 23(в. 1- 15), кв. 24(в. 1-17);															

	Буйское МУП Зарница		1(в. 1-21), кв. 3(в. 1-15), кв. 4(в. 1-10), кв. 5(в. 1-23), кв. 5(в. 24,25), кв. 7(в. 1-17), кв. 8(в. 1-24), кв. 9(в. 1-28), кв. 10(в. 1-14), кв. 12(в. 1-12), кв. 13(в. 1-17), кв. 14(в. 1-9), кв. 15(в. 1-16), кв. 16(в. 1-22), кв. 19(в. 1-19), кв. 20(в. 1-16), кв. 21(в. 1-18), кв. 23(в. 1-13), кв. 24(в. 1-35), кв. 26(в. 1-17);												
29	Пригородное	ПАО "Россет и Центр"	кв. 142(ч.16), кв.151(ч.4,5,10,11, 24,26,27,35)	1,319 5	строительство,реконструкция,эксплуатация линейных объектов					1					2
30	Полдневское	ПАО «Газпром»	кв.96(ч.23), кв.98(ч.16), кв.116(ч.2,3,4,8,9), кв.117(ч.9), кв.118(ч.15), кв.119(ч.18),кв.134 (ч.2), кв.135(ч.2,6), кв.136(ч.3), кв.137(ч.3), кв.138(ч.9), кв.139(ч.2)	1,005 1	строительство,реконструкция,эксплуатация линейных объектов				0,9	1					1

	Пригородное		кв.4(ч.1,3), кв.5(ч.2), кв.6(ч.5), кв.7(ч.2,5)															
31	Шушкodomское	ООО "Газпром трансгаз Ухта"	кв.82(ч.9,11,13,18, 22,36,37), кв.83(ч.16,32), кв.84(ч.27,31,32,33, 34,37), кв.91(ч.3,4,6,8,12,1 8,19,25,27,29,30,33), кв.92(ч.16,17,20,23 ,24), кв.99(ч.3), кв.100(ч.1,6,8,9,14, 16), кв.104(ч.8), кв.105(ч.1,2,3,5,8,1 3), кв.106(ч.9), кв.109(ч.3,4,11,12)	39,59 59	строитель ство,реко нструкци я,эксплу атация линейных объектов													
	Заречное		кв.54(ч.6,7,8), кв.55(ч.7,10,14), кв.63(ч.4), кв.64(ч.1,4,5,9), кв.65(ч.1,2,4), кв.66(ч.13), кв.72(ч.8,9,10,18,1 9,20,21,22), кв.73(ч.2,3,4,6,9), кв.74(ч.32,36,41), кв.92(ч.3,5,11,12)															
	Полдневское		кв.95(ч.6,21), кв.96(ч.25,26,29)															
	Буйское МУП "Векса"		кв.1(ч.1,2,3,4)															

1

1

1.3. Информация о состоянии противопожарного обустройства лесов (наличие объектов противопожарного обустройства лесов) и оценка эффективности мероприятий по противопожарному обустройству лесов

Противопожарное обустройство лесов ежегодно проводится в соответствии с Лесным планом Костромской области и лесохозяйственным регламентом лесничества.

На территории Буйского лесничества имеются следующие объекты противопожарного обустройства лесов:

- лесные дороги, предназначенные для охраны лесов от пожаров;
- противопожарные минерализованные полосы;
- пожарные водоемы и подъезды к источникам противопожарного водоснабжения;
- зоны отдыха граждан, пребывающих в лесах в соответствии со статьей 11 Лесного кодекса Российской Федерации;
- шлагбаумы, преграды, обеспечивающие ограничение пребывания граждан в лесах в целях обеспечения пожарной безопасности;
- стенды и другие знаки и указатели, содержащие информацию о мерах пожарной безопасности в лесах.

Информация о состоянии противопожарного обустройства лесов (наличие объектов противопожарного обустройства лесов) и оценка эффективности мероприятий по противопожарному обустройству лесов представлена в таблице 1.3.1.

Таблица 1.3.1.

Информация о состоянии противопожарного обустройства лесов (наличие объектов противопожарного обустройства лесов) и оценка эффективности мероприятий по противопожарному обустройству лесов

№п /п	Наименование участкового лесничества	Наименование объекта противопожарного обустройства лесов в соответствии с национальным стандартом Российской Федерации ГОСТ Р 57972-2017	Местоположение	Объем	Ед. изм.	Примечание
А	1	2	3	4	5	6
1	Буйское ООО Феропонтовское"	дорога, предназначенная для охраны лесов от пожаров	кв. 31, (в.7,8)	0,3	КМ	удовлетворительное
2	Ликургское	дорога, предназначенная для охраны лесов от пожаров	кв. 33(в. 8,17), кв.52(в.2,8)	1	КМ	удовлетворительное
3	Куробринское	дорога, предназначенная для охраны лесов от пожаров	кв. 88(в.25,30)	0,06	КМ	удовлетворительное
4	Куробринское	дорога, предназначенная для охраны лесов от пожаров	кв. 25(в.3,15)	0,4	КМ	удовлетворительное
5	Буйское МУП "Лужок"	дорога, предназначенная для охраны лесов от пожаров	кв. 2(в. 30)	0,6	КМ	удовлетворительное
6	Буйское КХ "Василенко"	дорога, предназначенная для охраны лесов от пожаров	кв. 10(в.37,38)	0,6	КМ	удовлетворительное
7	Романцевское	дорога, предназначенная для охраны лесов от пожаров	кв. 83 (в. 38,58)	1,4	КМ	удовлетворительное
8	Буйское ООО Феропонтовское"	дорога, предназначенная для охраны лесов от пожаров	кв. 23(в.1)	0,6	КМ	удовлетворительное
9	Полдневское	дорога, предназначенная для охраны лесов от пожаров	кв.53(в.2,6)	3,5	КМ	удовлетворительное
10	Буйское МУП "Дьяконово"	дорога, предназначенная для охраны лесов от пожаров	кв. 19(в.5)	0,2	КМ	удовлетворительное
11	Шушкодомское	дорога, предназначенная для охраны лесов от пожаров	кв. 98(в.5,13)	0,6	КМ	удовлетворительное
12	Куробринское	дорога, предназначенная для охраны лесов от пожаров	кв. 96(в.5,38,95)	1,1	КМ	удовлетворительное
13	Буйское МУП "Шача"	дорога, предназначенная для охраны лесов от пожаров	кв. 42(в.12,14)	0,4	КМ	удовлетворительное
14	Буйское оОО Феропонтовское"	дорога, предназначенная для охраны лесов от пожаров	кв.44(в.2,3)	1,1	КМ	удовлетворительное

15	Буйское ООО Ферапонтовское"	дорога, предназначенная для охраны лесов от пожаров	кв.44(в.15)	0,4	КМ	удовлетворительное
16	Буйское МУП "Дьяконово"	дорога, предназначенная для охраны лесов от пожаров	кв.45(в.14)	1	КМ	удовлетворительное
17	Буйское МУП "Нива"	дорога, предназначенная для охраны лесов от пожаров	кв. 25(в.2)	0,7	КМ	удовлетворительное
18	Буйское МУП "Дьяконово"	дорога, предназначенная для охраны лесов от пожаров	кв.10(в.12,13)	1	КМ	удовлетворительное
19	Курбринское	дорога, предназначенная для охраны лесов от пожаров	кв.85(в.4),кв.84(в.37)	1,4	КМ	удовлетворительное
20	Ликургское	дорога, предназначенная для охраны лесов от пожаров	кв.44(в.10,18)	1	КМ	удовлетворительное
21	Буйское ООО Ферапонтовское"	дорога, предназначенная для охраны лесов от пожаров	кв.28(в.14,17)	1	КМ	удовлетворительное
22	Буйское ООО Ферапонтовское"	дорога, предназначенная для охраны лесов от пожаров	кв.21(в.2,3)	1	КМ	удовлетворительное
23	Буйское МУП "Нива"	дорога, предназначенная для охраны лесов от пожаров	кв.16(в.8)	0,7	КМ	удовлетворительное
24	Шушкодомское	дорога, предназначенная для охраны лесов от пожаров	кв.98(в.1,5)	1	КМ	удовлетворительное
25	Полдневское	дорога, предназначенная для охраны лесов от пожаров	кв.106(в.10,24)	6	КМ	удовлетворительное
26	Полдневское	дорога, предназначенная для охраны лесов от пожаров	кв.85(в.1,7)	1	КМ	удовлетворительное
27	Пригородное	дорога, предназначенная для охраны лесов от пожаров	кв.90,91	1,5	КМ	удовлетворительное
28	Буйское ООО Ферапонтовское"	дорога, предназначенная для охраны лесов от пожаров	кв.20,21,28	1,5	КМ	удовлетворительное
29	Полдневское	дорога, предназначенная для охраны лесов от пожаров	кв.109	1	КМ	удовлетворительное
30	Ликургское	дорога, предназначенная для охраны лесов от пожаров	кв.59	1	КМ	удовлетворительное
31	Курбринское	дорога, предназначенная для охраны лесов от пожаров	кв.84,85	1	КМ	удовлетворительное
32	Буйское МУП "Дьяконово"	дорога, предназначенная для охраны лесов от пожаров	кв.18	1	КМ	удовлетворительное
33	Шушкодомское	дорога, предназначенная для охраны лесов от пожаров	кв.98	1	КМ	удовлетворительное
34	Ликургское	дорога, предназначенная для охраны лесов от пожаров	кв.43	1	КМ	удовлетворительное
35	Полдневское	дорога, предназначенная для охраны лесов от пожаров	кв.140,141	1,1	КМ	удовлетворительное
36	Буйское ООО Ферапонтовское"	дорога, предназначенная для охраны лесов от пожаров	кв.7	1,5	КМ	удовлетворительное

37	Буйское МУП "Дьяконово"	дорога, предназначенная для охраны лесов от пожаров	кв.76	1,5	КМ	удовлетворительное
38	Курбринское	дорога, предназначенная для охраны лесов от пожаров	кв.42	1,5	КМ	удовлетворительное
39	Курбринское	дорога, предназначенная для охраны лесов от пожаров	кв.44	0,2	КМ	удовлетворительное
40	Пригородное	дорога, предназначенная для охраны лесов от пожаров	кв.84,85	2	КМ	удовлетворительное
41	Пригородное	дорога, предназначенная для охраны лесов от пожаров	кв.86	0,3	КМ	удовлетворительное
42	Пригородное	дорога, предназначенная для охраны лесов от пожаров	кв.87	0,2	КМ	удовлетворительное
43	Пригородное	дорога, предназначенная для охраны лесов от пожаров	кв.88	1	КМ	удовлетворительное
44	Пригородное	дорога, предназначенная для охраны лесов от пожаров	кв.90	1	КМ	удовлетворительное
45	Пригородное	дорога, предназначенная для охраны лесов от пожаров	кв.91	1	КМ	удовлетворительное
46	Курбринское	дорога, предназначенная для охраны лесов от пожаров	кв.14	0,2	КМ	удовлетворительное
47	Курбринское	дорога, предназначенная для охраны лесов от пожаров	кв.30	1	КМ	удовлетворительное
48	Буйское ООО Ферапонтовское"	дорога, предназначенная для охраны лесов от пожаров	кв.10	0,9	КМ	удовлетворительное
49	Полдневское	дорога, предназначенная для охраны лесов от пожаров	кв.109	1	КМ	удовлетворительное
50	Ликургское	дорога, предназначенная для охраны лесов от пожаров	кв.59	1	КМ	удовлетворительное
51	Буйское ООО Ферапонтовское"	дорога, предназначенная для охраны лесов от пожаров	кв.33(в.8)	0,3	КМ	удовлетворительное
52	Пригородное	дорога, предназначенная для охраны лесов от пожаров	кв.33(в.12,41)	0,55	КМ	удовлетворительное
53	Пригородное	дорога, предназначенная для охраны лесов от пожаров	кв.40(в.5,21)	0,95	КМ	удовлетворительное
54	Ликургское	дорога, предназначенная для охраны лесов от пожаров	кв.72(в.13,17)	2	КМ	удовлетворительное
55	Ликургское	дорога, предназначенная для охраны лесов от пожаров	кв.42(в.5,28)	1,46	КМ	удовлетворительное
56	Ликургское	дорога, предназначенная для охраны лесов от пожаров	кв.45(в.2,11)	1	КМ	удовлетворительное
57	Ликургское	дорога, предназначенная для охраны лесов от пожаров	кв.44(в.5,24)	1,23	КМ	удовлетворительное
58	Ликургское	дорога, предназначенная для охраны лесов от пожаров	кв.38(в.21,23)	1	КМ	удовлетворительное

59	Полдневское	дорога, предназначенная для охраны лесов от пожаров	кв.39(в.3,6)	1,7	КМ	удовлетворительное
60	Полдневское	дорога, предназначенная для охраны лесов от пожаров	кв.39(в.7), кв.106(в.12)	3,5	КМ	удовлетворительное
61	Буйское ООО Ферапонтовское"	дорога, предназначенная для охраны лесов от пожаров	кв.27(в.5)	0,6	КМ	удовлетворительное
62	Шушкодомское	дорога, предназначенная для охраны лесов от пожаров	кв.109(в.14,16)	1	КМ	удовлетворительное
63	Шушкодомское	дорога, предназначенная для охраны лесов от пожаров	кв.98(в.5,12)	0,64	КМ	удовлетворительное
64	Шушкодомское	дорога, предназначенная для охраны лесов от пожаров	кв.106(в.11)	0,65	КМ	удовлетворительное
65	Буйское ООО Ферапонтовское"	дорога, предназначенная для охраны лесов от пожаров	кв.14(в.2),кв.36(в.5)	1,5	КМ	удовлетворительное
66	Буйское ООО Ферапонтовское"	дорога, предназначенная для охраны лесов от пожаров	кв.8(в.11),кв.35(в.19)	0,8	КМ	удовлетворительное
67	Романцевское	дорога, предназначенная для охраны лесов от пожаров	кв.83(в.23,27)	2,16	КМ	удовлетворительное
68	Буйское ООО Ферапонтовское"	дорога, предназначенная для охраны лесов от пожаров	кв.24(в.14)	1,7	КМ	удовлетворительное
69	Буйское ООО Ферапонтовское"	дорога, предназначенная для охраны лесов от пожаров	кв.25(в.16)	1,7	КМ	удовлетворительное
70	Буйское КХ "Василенко"	дорога, предназначенная для охраны лесов от пожаров	кв.24(в.7)	0,5	КМ	удовлетворительное
71	Куребринское	дорога, предназначенная для охраны лесов от пожаров	кв.79(в.29)	0,1	КМ	удовлетворительное
72	Куребринское	дорога, предназначенная для охраны лесов от пожаров	кв.81(в.28)	0,2	КМ	удовлетворительное
73	Буйское МУП "Лужок"	дорога, предназначенная для охраны лесов от пожаров	кв.11(в.2)	0,5	КМ	удовлетворительное
74	Буйское МУП "Княжево"	дорога, предназначенная для охраны лесов от пожаров	кв.11(в.9)	0,8	КМ	удовлетворительное
75	Буйское МУП "Княжево"	дорога, предназначенная для охраны лесов от пожаров	кв.5(в.5,10)	0,7	КМ	удовлетворительное
76	Куребринское	дорога, предназначенная для охраны лесов от пожаров	кв.23(в.26)	0,6	КМ	удовлетворительное
77	Куребринское	дорога, предназначенная для охраны лесов от пожаров	кв.84(в.48)	1,5	КМ	удовлетворительное
78	Куребринское	дорога, предназначенная для охраны лесов от пожаров	кв.93(в.58)	0,8	КМ	удовлетворительное
79	Куребринское	дорога, предназначенная для охраны лесов от пожаров	кв.57(в.39)	0,4	КМ	удовлетворительное
80	Куребринское	дорога, предназначенная для охраны лесов от пожаров	кв.58(в.55)	0,5	КМ	удовлетворительное
81	Шушкодомское	дорога, предназначенная для охраны лесов от пожаров	кв.82(в.22)	0,6	КМ	удовлетворительное

82	Шушкодомское	дорога, предназначенная для охраны лесов от пожаров	кв.81(в.22)	1,6	КМ	удовлетворительное
83	Шушкодомское	дорога, предназначенная для охраны лесов от пожаров	кв.103(в.39,43)	1,4	КМ	удовлетворительное
84	Ликиургское	дорога, предназначенная для охраны лесов от пожаров	кв.66(в.7,13)	0,2	КМ	удовлетворительное
85	Шушкодомское	дорога, предназначенная для охраны лесов от пожаров	кв.48(в.11), кв.55(в.2)	1,06	КМ	удовлетворительное
86	Куробринское	дорога, предназначенная для охраны лесов от пожаров	кв.53(в.29)	0,4	КМ	удовлетворительное
87	Шушкодомское	дорога, предназначенная для охраны лесов от пожаров	кв.34(в.7,8)	0,6	КМ	удовлетворительное
88	Куробринское	дорога, предназначенная для охраны лесов от пожаров	кв.32(в.32)	0,2	КМ	удовлетворительное
89	Буйское МУП "Дор"	дорога, предназначенная для охраны лесов от пожаров	кв.16(в.13,30)	0,5	КМ	удовлетворительное
90	Куробринское	дорога, предназначенная для охраны лесов от пожаров	кв.89(в.52)	1,5	КМ	удовлетворительное
91	Пригородное	дорога, предназначенная для охраны лесов от пожаров	кв.87(в.22)	0,5	КМ	удовлетворительное
92	Буйское ООО Ферапонтовское"	дорога, предназначенная для охраны лесов от пожаров	кв.63(в.12)	0,02	КМ	удовлетворительное
93	Буйское ООО Ферапонтовское"	дорога, предназначенная для охраны лесов от пожаров	кв.31(в.4)	0,3	КМ	удовлетворительное
94	Буйское МУП "Нива"	дорога, предназначенная для охраны лесов от пожаров	кв.9(в.8,17)	1,5	КМ	удовлетворительное
95	Буйское МУП "Лужок"	дорога, предназначенная для охраны лесов от пожаров	кв.2(в.24)	0,5	КМ	удовлетворительное
96	Буйское КХ "Василенко"	дорога, предназначенная для охраны лесов от пожаров	кв.24(в.7)	0,1	КМ	удовлетворительное
97	Полдневское	дорога, предназначенная для охраны лесов от пожаров	кв.7(в.30,36)	0,8	КМ	удовлетворительное
98	Буйское ООО Ферапонтовское"	дорога, предназначенная для охраны лесов от пожаров	кв.23(в.7)	0,1	КМ	удовлетворительное
99	Ликиургское	дорога, предназначенная для охраны лесов от пожаров	кв.16(в.1)	0,2	КМ	удовлетворительное
100	Ликиургское	дорога, предназначенная для охраны лесов от пожаров	кв.7(в.2,3)	0,7	КМ	удовлетворительное
101	Ликиургское	дорога, предназначенная для охраны лесов от пожаров	кв.32(11,20)	0,8	КМ	удовлетворительное
102	Куробринское	дорога, предназначенная для охраны лесов от пожаров	кв.73(в.37)	0,1	КМ	удовлетворительное
103	Шушкодомское	дорога, предназначенная для охраны лесов от пожаров	кв.98(в.6)	0,1	КМ	удовлетворительное
104	Ликиургское	дорога, предназначенная для охраны лесов от пожаров	кв.66(в.1,5)	0,4	КМ	удовлетворительное

105	Романцевское	дорога, предназначенная для охраны лесов от пожаров	кв.83(в.18,27)	1,1	КМ	удовлетворительное
106	Куробринское	дорога, предназначенная для охраны лесов от пожаров	кв.56(в.36)	0,5	КМ	удовлетворительное
107	Буйское МУП "Восход"	дорога, предназначенная для охраны лесов от пожаров	кв.35(в.42)	1	КМ	удовлетворительное
108	Куробринское	дорога, предназначенная для охраны лесов от пожаров	кв.32(в.32)	0,4	КМ	удовлетворительное
109	Буйское МУП "Дор"	дорога, предназначенная для охраны лесов от пожаров	кв.18(в.1,13)	0,9	КМ	удовлетворительное
110	Куробринское	дорога, предназначенная для охраны лесов от пожаров	кв.44(в.10,38)	0,8	КМ	удовлетворительное
111	Куробринское	дорога, предназначенная для охраны лесов от пожаров	кв.40(в.6)	0,65	КМ	удовлетворительное
112	Куробринское	дорога, предназначенная для охраны лесов от пожаров	кв.33(в.41,44)	0,85	КМ	удовлетворительное
113	Буйское МУП "Дьяконово"	дорога, предназначенная для охраны лесов от пожаров	кв.63(в.13)	0,03	КМ	удовлетворительное
114	Буйское ООО Ферапонтовское"	дорога, предназначенная для охраны лесов от пожаров	кв.31(в.4)	0,5	КМ	удовлетворительное
115	Куробринское	дорога, предназначенная для охраны лесов от пожаров	кв.17(в.15)	0,8	КМ	удовлетворительное
116	Буйское КХ "Василенко"	дорога, предназначенная для охраны лесов от пожаров	кв.21(в.7)	0,1	КМ	удовлетворительное
117	Буйское МУП "Княжево"	дорога, предназначенная для охраны лесов от пожаров	кв.11(в.9)	0,7	КМ	удовлетворительное
118	Буйское ООО Ферапонтовское"	дорога, предназначенная для охраны лесов от пожаров	кв.23(в.7)	0,1	КМ	удовлетворительное
119	Ликургское	дорога, предназначенная для охраны лесов от пожаров	кв.42(в.8,28)	1,7	КМ	удовлетворительное
120	Ликургское	дорога, предназначенная для охраны лесов от пожаров	кв.16(в.7,8)	1,2	КМ	удовлетворительное
121	Ликургское	дорога, предназначенная для охраны лесов от пожаров	кв.79(в.31)	0,4	КМ	удовлетворительное
122	Куробринское	дорога, предназначенная для охраны лесов от пожаров	кв.81(в.1)	0,2	КМ	удовлетворительное
123	Шушкодомское	дорога, предназначенная для охраны лесов от пожаров	кв.98(в.6)	0,1	КМ	удовлетворительное
124	Буйское МУП "Нива"	дорога, предназначенная для охраны лесов от пожаров	кв.9(в.8,17)	1,5	КМ	удовлетворительное
125	Буйское МУП "Нива"	дорога, предназначенная для охраны лесов от пожаров	кв.17(в.5,15)	0,8	КМ	удовлетворительное
126	Полдневское	дорога, предназначенная для охраны лесов от пожаров	кв.39(в.3,6)	1,7	КМ	удовлетворительное

127	Полдневское	дорога, предназначенная для охраны лесов от пожаров	кв.39(в.7,12)	3,3	КМ	удовлетворительное
128	Шушкодомское	дорога, предназначенная для охраны лесов от пожаров	кв.34(в.27,35)	0,1	КМ	удовлетворительное
129	Шушкодомское	дорога, предназначенная для охраны лесов от пожаров	кв.34(в.27)	0,1	КМ	удовлетворительное
130	Шушкодомское	дорога, предназначенная для охраны лесов от пожаров	кв.108(в.10)	0,2	КМ	удовлетворительное
131	Куробринское	дорога, предназначенная для охраны лесов от пожаров	кв.73(в.3)	0,1	КМ	удовлетворительное
132	Куробринское	дорога, предназначенная для охраны лесов от пожаров	кв.73(в.12)	0,2	КМ	удовлетворительное
133	Пригородное	дорога, предназначенная для охраны лесов от пожаров	кв.87(в.3,22)	0,95	КМ	удовлетворительное
134	Пригородное	дорога, предназначенная для охраны лесов от пожаров	кв.33(в.15,41)	0,55	КМ	удовлетворительное
135	Пригородное	дорога, предназначенная для охраны лесов от пожаров	кв.40(в.6,12)	0,5	КМ	удовлетворительное
136	Буйское КХ "Василенко"	дорога, предназначенная для охраны лесов от пожаров	кв.24(в.7)	0,2	КМ	удовлетворительное
137	Полдневское	дорога, предназначенная для охраны лесов от пожаров	кв.7(в.43,44)	0,8	КМ	удовлетворительное
138	Полдневское	дорога, предназначенная для охраны лесов от пожаров	кв.8(в.3,4)	0,7	КМ	удовлетворительное
139	Буйское МУП "Лужок"	дорога, предназначенная для охраны лесов от пожаров	кв.11(в.7)	1,64	КМ	удовлетворительное
140	Буйское МУП "Лужок"	дорога, предназначенная для охраны лесов от пожаров	кв.11(в.7)	0,6	КМ	удовлетворительное
141	Буйское ООО Ферапонтовское"	дорога, предназначенная для охраны лесов от пожаров	кв.25(в.19)	0,3	КМ	удовлетворительное
142	Буйское ООО Ферапонтовское"	дорога, предназначенная для охраны лесов от пожаров	кв.25(в.6)	0,5	КМ	удовлетворительное
143	Романцевское	дорога, предназначенная для охраны лесов от пожаров	кв.48(в.11,18)	0,92	КМ	удовлетворительное
144	Романцевское	дорога, предназначенная для охраны лесов от пожаров	кв.55(в.2)	0,18	КМ	удовлетворительное
145	Романцевское	дорога, предназначенная для охраны лесов от пожаров	кв.42(в.2,11)	1	КМ	удовлетворительное
146	Романцевское	дорога, предназначенная для охраны лесов от пожаров	кв.50(в.3)	0,06	КМ	удовлетворительное
147	Буйское ООО Ферапонтовское"	дорога, предназначенная для охраны лесов от пожаров	кв.27(в.8)	0,05	КМ	удовлетворительное

148	Буйское МУП "Дьяконово"	дорога, предназначенная для охраны лесов от пожаров	кв.74(в.5)	0,5	КМ	удовлетворительное
149	Буйское МУП "Дьяконово"	дорога, предназначенная для охраны лесов от пожаров	кв.66(в.7)	0,45	КМ	удовлетворительное
150	Курбринское	дорога, предназначенная для охраны лесов от пожаров	кв.25(в.23)	0,6	КМ	удовлетворительное
151	Курбринское	дорога, предназначенная для охраны лесов от пожаров	кв.89(в.27,52)	1,1	КМ	удовлетворительное
152	Курбринское	дорога, предназначенная для охраны лесов от пожаров	кв.45(в.31)	0,4	КМ	удовлетворительное
153	Курбринское	дорога, предназначенная для охраны лесов от пожаров	кв.96(в.60)	0,8	КМ	удовлетворительное
154	Курбринское	дорога, предназначенная для охраны лесов от пожаров	кв.56(в.36)	0,9	КМ	удовлетворительное
155	Колыбаевское	дорога, предназначенная для охраны лесов от пожаров	кв.2(в.24)	0,6	КМ	удовлетворительное
156	Колыбаевское	дорога, предназначенная для охраны лесов от пожаров	кв.5(в.41)	1	КМ	удовлетворительное
157	Буйское МУП "Дор"	дорога, предназначенная для охраны лесов от пожаров	кв.11(в.17)	0,5	КМ	удовлетворительное
158	Буйское МУП "Дор"	дорога, предназначенная для охраны лесов от пожаров	кв.14(в.27)	0,9	КМ	удовлетворительное
159	Полдневское	дорога, предназначенная для охраны лесов от пожаров	кв.90(в.9)	1	КМ	удовлетворительное
160	Пригородное	дорога, предназначенная для охраны лесов от пожаров	кв.168(в.8,54)	1,38	КМ	удовлетворительное
161	Полдневское	дорога, предназначенная для охраны лесов от пожаров	кв.91(в.10,14)	1	КМ	удовлетворительное
162	Полдневское	дорога, предназначенная для охраны лесов от пожаров	кв.101(в.1)	1	КМ	удовлетворительное
163	Шушкодомское	дорога, предназначенная для охраны лесов от пожаров	кв.26(в.2)	0,1	КМ	удовлетворительное
164	Шушкодомское	дорога, предназначенная для охраны лесов от пожаров	кв.26(в.2)	0,1	КМ	удовлетворительное
165	Буйское МУП "Нива"	дорога, предназначенная для охраны лесов от пожаров	кв.17(в5,20)	0,8	КМ	удовлетворительное
166	Буйское ООО Ферапонтовское"	дорога, предназначенная для охраны лесов от пожаров	кв.1(в.6)	1,5	КМ	удовлетворительное
167	Курбринское	дорога, предназначенная для охраны лесов от пожаров	кв.39,33(в.13,10)	1,5	КМ	удовлетворительное
168	Пригородное	дорога, предназначенная для охраны лесов от пожаров	кв.98(в.11,14)	0,5	КМ	удовлетворительное

169	Шушкодомское	дорога, предназначенная для охраны лесов от пожаров	кв.42(в.2,3)	1,1	КМ	удовлетворительное
170	Шушкодомское	дорога, предназначенная для охраны лесов от пожаров	кв.42(в.2)	1,06	КМ	удовлетворительное
171	Шушкодомское	дорога, предназначенная для охраны лесов от пожаров	кв.109(в.13)	0,1	КМ	удовлетворительное
172	Шушкодомское	дорога, предназначенная для охраны лесов от пожаров	кв.107(в.7)	0,1	КМ	удовлетворительное
173	Буйское МУП "Дьяконово"	дорога, предназначенная для охраны лесов от пожаров	кв.1(в.6)	0,5	КМ	удовлетворительное
174	Буйское МУП "Дьяконово"	дорога, предназначенная для охраны лесов от пожаров	кв.14(в.9)	0,45	КМ	удовлетворительное
175	Буйское ООО Ферапонтовское"	дорога, предназначенная для охраны лесов от пожаров	кв.20(в.6)	0,05	КМ	удовлетворительное
176	Полдневское	дорога, предназначенная для охраны лесов от пожаров	кв.49(в.6)	1,7	КМ	удовлетворительное
177	Буйское КХ "Василенко"	дорога, предназначенная для охраны лесов от пожаров	кв.22(в.4)	2,3	КМ	удовлетворительное
178	Буйское КХ "Василенко"	дорога, предназначенная для охраны лесов от пожаров	кв.24(в.7)	0,2	КМ	удовлетворительное
179	Буйское Кх "Василенко"	дорога, предназначенная для охраны лесов от пожаров	кв.11(В.2,9)	1,5	КМ	удовлетворительное
180	Буйское МУП "Лужок"	дорога, предназначенная для охраны лесов от пожаров	кв.9(в5,6)	0,5	КМ	удовлетворительное
181	Буйское МУП "Лужок"	дорога, предназначенная для охраны лесов от пожаров	кв.6(в.8,9)	0,6	КМ	удовлетворительное
182	Буйское ООО Ферапонтовское"	дорога, предназначенная для охраны лесов от пожаров	кв.26(в.12)	0,3	КМ	удовлетворительное
183	Буйское оОО Ферапонтовское"	дорога, предназначенная для охраны лесов от пожаров	кв.25(в.5,20)	0,5	КМ	удовлетворительное
184	Куребринское	дорога, предназначенная для охраны лесов от пожаров	кв.78(в.2)	0,1	КМ	удовлетворительное
185	Куребринское	дорога, предназначенная для охраны лесов от пожаров	кв.78(в.1)	0,2	КМ	удовлетворительное
186	Куребринское	дорога, предназначенная для охраны лесов от пожаров	кв.25(в.3)	0,2	КМ	удовлетворительное
187	Куребринское	дорога, предназначенная для охраны лесов от пожаров	кв.32(в.60)	0,4	КМ	удовлетворительное
188	Куребринское	дорога, предназначенная для охраны лесов от пожаров	кв.48(в.20)	0,4	КМ	удовлетворительное

189	Курбринское	дорога, предназначенная для охраны лесов от пожаров	кв.58(в.55)	0,5	КМ	удовлетворительное
190	Курбринское	дорога, предназначенная для охраны лесов от пожаров	кв.43(в.29)	1,5	КМ	удовлетворительное
191	Курбринское	дорога, предназначенная для охраны лесов от пожаров	кв.45(в.33)	0,8	КМ	удовлетворительное
192	Шушкodomское	дорога, предназначенная для охраны лесов от пожаров	кв.97(в.70)	0,5	КМ	удовлетворительное
193	Буйское МУП "Дор"	дорога, предназначенная для охраны лесов от пожаров	кв.16,18(в.2,13)	0,9	КМ	удовлетворительное
194	Шушкodomское	дорога, предназначенная для охраны лесов от пожаров	кв.76,67(в.66,24)	1	КМ	удовлетворительное
195	Шушкodomское	дорога, предназначенная для охраны лесов от пожаров	кв.67(в.2)	0,6	КМ	удовлетворительное
196	Буйское ООО "Ферапонтовское"	дорога, предназначенная для охраны лесов от пожаров	кв.17(в.18)	0,04	КМ	удовлетворительное
197	Шушкodomское	дорога, предназначенная для охраны лесов от пожаров	кв.108(в.9)	0,1	КМ	удовлетворительное
198	Полдневское	дорога, предназначенная для охраны лесов от пожаров	кв.22(в.4)	0,8	КМ	удовлетворительное
199	Курбринское	дорога, предназначенная для охраны лесов от пожаров	кв.45(в.32)	1,5	КМ	удовлетворительное
200	Шушкodomское	дорога, предназначенная для охраны лесов от пожаров	кв.8(в.17)	0,5	КМ	удовлетворительное
201	Курбринское	дорога, предназначенная для охраны лесов от пожаров	кв.39(в.10)	0,2	КМ	удовлетворительное
202	Курбринское	дорога, предназначенная для охраны лесов от пожаров	кв.48(в.11)	0,4	КМ	удовлетворительное
203	Шушкodomское	дорога, предназначенная для охраны лесов от пожаров	кв.83(в.6)	0,6	КМ	удовлетворительное
204	Курбринское	дорога, предназначенная для охраны лесов от пожаров	кв.81(в.1)	0,1	КМ	удовлетворительное
205	Буйское ООО "Ферапонтовское"	дорога, предназначенная для охраны лесов от пожаров	кв.10(в.6)	0,02	КМ	удовлетворительное
206	Пригородное	дорога, предназначенная для охраны лесов от пожаров	кв.174(в.6)	2,24	КМ	удовлетворительное
207	Буйское МУП "Дьяконово"	дорога, предназначенная для охраны лесов от пожаров	кв.23(в.7)	0,45	КМ	удовлетворительное
208	Буйское МУП "Нива"	дорога, предназначенная для охраны лесов от пожаров	кв.16(в.6)	0,5	КМ	удовлетворительное

209	Курбринское	дорога, предназначенная для охраны лесов от пожаров	кв.17(в.43)	0,6	КМ	удовлетворительное
210	Буйское МУП "Княжево"	дорога, предназначенная для охраны лесов от пожаров	кв.7(в.43)	0,8	КМ	удовлетворительное
211	Буйское МУП "Дьяконово"	дорога, предназначенная для охраны лесов от пожаров	кв.1(в.6)	0,3	КМ	удовлетворительное
212	Курбринское	дорога, предназначенная для охраны лесов от пожаров	кв.102(в.24)	0,01	КМ	удовлетворительное
213	Шушкodomское	дорога, предназначенная для охраны лесов от пожаров	кв.55(в.13)	1,06	КМ	удовлетворительное
214	Буйское КХ "Василенко"	дорога, предназначенная для охраны лесов от пожаров	кв.24(в.7)	0,1	КМ	удовлетворительное
215	Шушкodomское	дорога, предназначенная для охраны лесов от пожаров	кв.35(в.7)	2,1	КМ	удовлетворительное
216	Курбринское	дорога, предназначенная для охраны лесов от пожаров	кв.35(в.23)	0,5	КМ	удовлетворительное
217	Буйское ООО "Ферапонтовское"	дорога, предназначенная для охраны лесов от пожаров	кв.6(в.6)	0,3	КМ	удовлетворительное
218	Полдневское	дорога, предназначенная для охраны лесов от пожаров	кв.81(в.1)	1	КМ	удовлетворительное
219	Буйское МУП "Нива"	дорога, предназначенная для охраны лесов от пожаров	кв.8(в.3)	1,5	КМ	удовлетворительное
220	Буйское ООО "Ферапонтовское"	дорога, предназначенная для охраны лесов от пожаров	кв.50(в.6)	0,6	КМ	удовлетворительное
221	Курбринское	Противопожарная минерализованная полоса	кв.3,31,32,42,43,44,45,53,56,65,66,67,68,70,71,75,79-81,84-89,90-93,96	29	КМ	удовлетворительное
222	Колыбаевское	Противопожарная минерализованная полоса	кв.5	2	КМ	удовлетворительное
223	Шушкodomское	Противопожарная минерализованная полоса	кв.83	2	КМ	удовлетворительное
224	Шушкodomское	Противопожарная минерализованная полоса	кв.25,34,96,97,83	10	КМ	удовлетворительное
225	Буйское МУП "Восход"	Противопожарная минерализованная полоса	кв.4,5,6,7,8,9,19,20,30	13	КМ	удовлетворительное

226	Буйское МУП "Авангард"	Противопожарная минерализованная полоса	кв.17,18	3	КМ	удовлетворительное
227	Буйское МУП "Дор"	Противопожарная минерализованная полоса	кв.21	3	КМ	удовлетворительное
228	Буйское МУП "Дьяконово"	Противопожарная минерализованная полоса	кв.4	2	КМ	удовлетворительное
229	Пригородное	Противопожарная минерализованная полоса	кв.84,86,87	8	КМ	удовлетворительное
230	Буйское КХ "Василенко"	Противопожарная минерализованная полоса	кв.25,31	5	КМ	удовлетворительное
231	Буйское ООО "Ферапонтовское"	Противопожарная минерализованная полоса	кв.26,33	3	КМ	удовлетворительное
232	Буйское МУП "Шача"	Противопожарная минерализованная полоса	кв.13,15-19,23,24,41	15	КМ	удовлетворительное
233	Ликургское	Противопожарная минерализованная полоса	кв.17,34,36,65-69	12	КМ	удовлетворительное
234	Буйское МУП "Дьяконово"	Противопожарная минерализованная полоса	кв.45,46,47-51,57,59,65,66,69-71,4	33	КМ	удовлетворительное
235	Буйское МУП "Лужок"	Противопожарная минерализованная полоса	кв.2,5	5	КМ	удовлетворительное
236	Полдневское	Противопожарная минерализованная полоса	кв.52,62,85	7	КМ	удовлетворительное
237	Буйское КХ "Василенко"	Противопожарная минерализованная полоса	кв.5,6,21,24	12	КМ	удовлетворительное
238	Романцевское	Противопожарная минерализованная полоса	кв.46,42,59,83,84	24	КМ	удовлетворительное
239	Буйское МУП "Княжево"	Противопожарная минерализованная полоса	кв.15	3	КМ	удовлетворительное
240	Буйское МУП "Устиново"	Противопожарная минерализованная полоса	кв.2,3,21	4	КМ	удовлетворительное
241	Буйское МУП "Восход"	Противопожарная минерализованная полоса	кв.23,1,2,3	3	КМ	удовлетворительное

242	Буйское МУП "Дьяконово"	Противопожарная минерализованная полоса	кв.62,45,38,66,59,74,51	6	КМ	удовлетворительное
243	Пригородное	Противопожарная минерализованная полоса	кв.34,24	2	КМ	удовлетворительное
244	Буйское МУП "Шача"	Противопожарная минерализованная полоса	кв.15,42	4	КМ	удовлетворительное
245	Буйское КХ "Василенко"	Противопожарная минерализованная полоса	кв.5,22,24	3	КМ	удовлетворительное
246	Полдневское	Противопожарная минерализованная полоса	кв.85	2	КМ	удовлетворительное
247	Буйское МУП "Устиново"	Противопожарная минерализованная полоса	кв.1	1	КМ	удовлетворительное
248	Буйское ООО "Ферапонтовское"	Противопожарная минерализованная полоса	кв.38,23	2	КМ	удовлетворительное
249	Шушкодомское	Противопожарная минерализованная полоса	кв.59,60,35	2	КМ	удовлетворительное
250	Романцевское	Противопожарная минерализованная полоса	кв.81,82	1,7	КМ	удовлетворительное
251	Ликургское	Противопожарная минерализованная полоса	кв.17	1	КМ	удовлетворительное
252	Куробринское	Противопожарная минерализованная полоса	кв.17,83,32,77,89,68,71,57	10	КМ	удовлетворительное
253	Шушкодомское	Противопожарная минерализованная полоса	кв.47,54	2,6	КМ	удовлетворительное
254	Буйское МУП "Лужок"	Противопожарная минерализованная полоса	кв.10	0,7	КМ	удовлетворительное
255	Буйское МУП "Княжево"	Противопожарная минерализованная полоса	кв.15	1,8	КМ	удовлетворительное
256	Шушкодомское	Противопожарная минерализованная полоса	кв.81,70,97,96,103	4	КМ	удовлетворительное
257	Буйское МУП "Шача"	Противопожарная минерализованная полоса	кв.24,41,42	1,7	КМ	удовлетворительное

258	Курбринское	Противопожарная минерализованная полоса	кв.79,42,87,85,91,92,96,42,43,44,23,30,46,101,103	19	КМ	удовлетворительное
259	Шушкодомское	Противопожарная минерализованная полоса	кв.45,53	3,31	КМ	удовлетворительное
260	Шушкодомское	Противопожарная минерализованная полоса	кв.25,83	1,5	КМ	удовлетворительное
261	Буйское МУП "Восход"	Противопожарная минерализованная полоса	кв.14,13	5	КМ	удовлетворительное
262	Буйское МУП "Дор"	Противопожарная минерализованная полоса	кв.4,6	4	КМ	удовлетворительное
263	Пригородное	Противопожарная минерализованная полоса	кв.37,38	1,5	КМ	удовлетворительное
264	Буйское МУП "Дьяконово"	Противопожарная минерализованная полоса	кв.71,69,38,63,46,62,46,63	16,74	КМ	удовлетворительное
265	Буйское МУП "Нива"	Противопожарная минерализованная полоса	кв.1	0,7	КМ	удовлетворительное
266	Полдневское	Противопожарная минерализованная полоса	кв.39,52,61	6,5	КМ	удовлетворительное
267	Буйское КХ "Василенко"	Противопожарная минерализованная полоса	кв.12,13,24	5,2	КМ	удовлетворительное
268	Ликургское	Противопожарная минерализованная полоса	кв.17	1	КМ	удовлетворительное
269	Буйское МУП "Княжево"	Противопожарная минерализованная полоса	кв.11	0,8	КМ	удовлетворительное
270	Буйское ООО "Ферапонтовское"	Противопожарная минерализованная полоса	кв.51,50,44	5,1	КМ	удовлетворительное
271	Курбринское	Противопожарная минерализованная полоса	кв.15,14	2	КМ	удовлетворительное
272	Буйское МУП "Устиново"	Противопожарная минерализованная полоса	кв.25	1	КМ	удовлетворительное

273	Буйское ООО "Ферапонтовское"	Противопожарная минерализованная полоса	кв.14,8,11,12,4,13,9,48, 49,45,27,	8,04	КМ	удовлетворительное
274	Буйское КХ "Василенко"	Противопожарная минерализованная полоса	кв.25	0,5	КМ	удовлетворительное
275	Шушкодомское	Противопожарная минерализованная полоса	кв.25,82	0,6	КМ	удовлетворительное
276	Буйское КХ "Василенко"	Противопожарная минерализованная полоса	кв.14	5	КМ	удовлетворительное
277	Буйское ООО "Ферапонтовское"	Противопожарная минерализованная полоса	кв.44	0,1	КМ	удовлетворительное
278	Курбринское	Противопожарная минерализованная полоса	кв.73,101,102,25,43,44, 45,89,88,94,89,87,48	19	КМ	удовлетворительное
279	Пригородное	Противопожарная минерализованная полоса	кв.84	1,5	КМ	удовлетворительное
280	Ликургское	Противопожарная минерализованная полоса	кв.17	1	КМ	удовлетворительное
281	Курбринское	Противопожарная минерализованная полоса	кв.1	2	КМ	удовлетворительное
282	Буйское КХ "Василенко"	Противопожарная минерализованная полоса	кв.24	0,2	КМ	удовлетворительное
283	Буйское МУП "Княжево"	Противопожарная минерализованная полоса	кв.18	0,8	КМ	удовлетворительное
284	Буйское МУП "Шача"	Противопожарная минерализованная полоса	кв.45,42	1	КМ	удовлетворительное
285	Буйское МУП "Лужок"	Противопожарная минерализованная полоса	кв.1	0,7	КМ	удовлетворительное
286	Буйское МУП "Восход"	Противопожарная минерализованная полоса	кв.25	1	КМ	удовлетворительное
287	Полдневское	Противопожарная минерализованная полоса	кв.71,69,38,63,46,62,46 ,63	4	КМ	удовлетворительное
288	Буйское МУП "Дьяконово"	Противопожарная минерализованная полоса	кв.63,24,66	5,32	КМ	удовлетворительное

289	Шушкодомское	Противопожарная минерализованная полоса	кв.42	1,31	КМ	удовлетворительное
290	Колыбаевское	Противопожарная минерализованная полоса	кв.5	0,9	КМ	удовлетворительное
291	Буйское МУП "Восход"	Противопожарная минерализованная полоса	кв.3,2,30,10,103	9	КМ	удовлетворительное
292	Пригородное	Противопожарная минерализованная полоса	кв.72	2	КМ	удовлетворительное
293	Полдневское	Противопожарная минерализованная полоса	кв.85	4	КМ	удовлетворительное
294	Буйское ООО "Ферапонтовское"	Противопожарная минерализованная полоса	кв.48,49,50,17	5,04	КМ	удовлетворительное
295	Шушкодомское	Противопожарная минерализованная полоса	кв.26,103,76,67,	2,5	КМ	удовлетворительное
296	Буйское МУП "Нива"	Противопожарная минерализованная полоса	кв.10,17,9	13	КМ	удовлетворительное
297	Пригородное	Противопожарная минерализованная полоса	кв.87,88	2,5	КМ	удовлетворительное
298	Буйское МУП "Дьяконово"	Противопожарная минерализованная полоса	кв.42,76	3	КМ	удовлетворительное
299	Курбринское	Противопожарная минерализованная полоса	кв.15,16	3	КМ	удовлетворительное
300	Буйское КХ "Василенко"	Противопожарная минерализованная полоса	кв.7,24	5,2	КМ	удовлетворительное
301	Шушкодомское	Противопожарная минерализованная полоса	кв.41	1,31	КМ	удовлетворительное
302	Курбринское	Противопожарная минерализованная полоса	кв.102,103,78,25,30,32,46,67,68,90,71,75,42,66,84,85,82,87,93,90	18,8	КМ	удовлетворительное
303	Буйское МУП "Восход"	Противопожарная минерализованная полоса	кв.25	1	КМ	удовлетворительное

304	Буйское ООО "Ферапонтовское"	Противопожарная минерализованная полоса	кв.2,25	1,8	КМ	удовлетворительное
305	Буйское МУП "Дьяконово"	Противопожарная минерализованная полоса	кв.13,15-19,23,24,41	1,62	КМ	удовлетворительное
306	Буйское КХ "Василенко"	Противопожарная минерализованная полоса	кв.22(в.4)	0,5	КМ	удовлетворительное
307	Буйское МУП "Шача"	Противопожарная минерализованная полоса	кв.40	1	КМ	удовлетворительное
308	Буйское МУП "Княжево"	Противопожарная минерализованная полоса	кв.15	0,8	КМ	удовлетворительное
309	Буйское МУП "Лужок"	Противопожарная минерализованная полоса	кв.6	0,7	КМ	удовлетворительное
310	Ликургское	Противопожарная минерализованная полоса	кв.17	1	КМ	удовлетворительное
311	Буйское МУП "Восход"	Противопожарная минерализованная полоса	кв.2,3,10,30	8,2	КМ	удовлетворительное
312	Шушкодомское	Противопожарная минерализованная полоса	кв.50	1,31	КМ	удовлетворительное
313	Буйское ООО "Ферапонтовское"	Противопожарная минерализованная полоса	кв.14,11,8,4,9,12,3	13	КМ	удовлетворительное
314	Полдневское	Противопожарная минерализованная полоса	кв.71,69,38,63,46,62,46, ,63	4,08	КМ	удовлетворительное
315	Буйское ООО "Ферапонтовское"	Противопожарная минерализованная полоса	кв.26	0,7	КМ	удовлетворительное
316	Пригородное	Противопожарная минерализованная полоса	кв.84,87,88	1,5	КМ	удовлетворительное
317	Шушкодомское	Противопожарная минерализованная полоса	кв.25	0,1	КМ	удовлетворительное
318	Буйское КХ "Василенко"	Противопожарная минерализованная полоса	кв.24 в.2	0,2	КМ	удовлетворительное
319	Куробринское	Противопожарная минерализованная полоса	кв.104	3	КМ	удовлетворительное

320	Буйское МУП "Дьяконово"	Противопожарная минерализованная полоса	кв.76,42	3	КМ	удовлетворительное
321	Буйское КХ "Василенко"	Противопожарная минерализованная полоса	кв.5	5	КМ	удовлетворительное
322	Буйское МУП "Княжево"	Противопожарная минерализованная полоса	кв.15	0,8	КМ	удовлетворительное
323	Буйское МУП "Шача"	Противопожарная минерализованная полоса	кв.40	1	КМ	удовлетворительное
324	Курбринское	Противопожарная минерализованная полоса	кв.15	2	КМ	удовлетворительное
325	Курбринское	Противопожарная минерализованная полоса	кв.5	0,7	КМ	удовлетворительное
326	Романцевское	Противопожарная минерализованная полоса	кв.66,76,44,55,54	4	КМ	удовлетворительное
327	Буйское ООО "Ферапонтовское"	Противопожарная минерализованная полоса	кв.7 в.21	0,04	КМ	удовлетворительное
328	Буйское ООО "Ферапонтовское"	Противопожарная минерализованная полоса	кв.48,49,50,17	5	КМ	удовлетворительное
329	Курбринское	Противопожарная минерализованная полоса	кв.81	0,3	КМ	удовлетворительное
330	Ликургское	Противопожарная минерализованная полоса	кв.17	1	КМ	удовлетворительное
331	Шушкодомское	Противопожарная минерализованная полоса	кв.83	1,4	КМ	удовлетворительное
332	Курбринское	Противопожарная минерализованная полоса	кв.56	0,7	КМ	удовлетворительное
333	Курбринское	Противопожарная минерализованная полоса	кв.25,32,23,30	4	КМ	удовлетворительное
334	Шушкодомское	Противопожарная минерализованная полоса	кв.97,96,4,6	9	КМ	удовлетворительное
335	Курбринское	Противопожарная минерализованная полоса	кв.44,43,45,88,94,87,42,70	13	КМ	удовлетворительное

336	Буйское КХ "Василенко"	Противопожарная минерализованная полоса	кв.7	1	КМ	удовлетворительное
337	Буйское МУП "Дьяконово"	Противопожарная минерализованная полоса	кв.30	0,62	КМ	удовлетворительное
338	Буйское МУП "Восход"	Противопожарная минерализованная полоса	кв.24	1	КМ	удовлетворительное
339	Шушкодомское	Противопожарная минерализованная полоса	кв.105	1	КМ	удовлетворительное
340	Куробринское	пожарный водоем (подъезд) к источнику противопожарного водоснабжения	кв.14, в.32	1	куб.м.	удовлетворительное
341	Буйское МУП "Княжево"	пожарный водоем (подъезд) к источнику противопожарного водоснабжения	кв.57, в.9	1	куб.м.	удовлетворительное
342	Буйское МУП "Устиново"	пожарный водоем (подъезд) к источнику противопожарного водоснабжения	кв.12, в.2	1	куб.м.	удовлетворительное
343	Полдневское	пожарный водоем (подъезд) к источнику противопожарного водоснабжения	кв.39, в.35	1	куб.м.	удовлетворительное
344	Буйское ООО "Ферапонтовское"	пожарный водоем (подъезд) к источнику противопожарного водоснабжения	кв.23, в.4	1	куб.м.	удовлетворительное
345	Буйское КХ "Василенко"	пожарный водоем (подъезд) к источнику противопожарного водоснабжения	кв.14, в.13	1	куб.м.	удовлетворительное
346	Полдневское	пожарный водоем (подъезд) к источнику противопожарного водоснабжения	кв. 52, в.2	1	куб.м.	удовлетворительное
347	Буйское МУП "Шача"	пожарный водоем (подъезд) к источнику противопожарного водоснабжения	кв.15, в.13	1	куб.м.	удовлетворительное
348	Ликургское	пожарный водоем (подъезд) к источнику противопожарного водоснабжения	кв.42 в.28, кв.43 в.29	1	куб.м.	удовлетворительное

349	Ликургское	пожарный водоем (подъезд) к источнику противопожарного водоснабжения	кв.43, в.29	1	куб.м.	удовлетворительное
350	Ликургское	пожарный водоем (подъезд) к источнику противопожарного водоснабжения	кв.43, в.29	1	куб.м.	удовлетворительное
351	Буйское ООО "Ферапонтовское"	пожарный водоем (подъезд) к источнику противопожарного водоснабжения	кв.28, в.28	1	куб.м.	удовлетворительное
352	Буйское МУП "Восход"	пожарный водоем (подъезд) к источнику противопожарного водоснабжения	кв.8, в.1	1	куб.м.	удовлетворительное
353	Колыбаевское	пожарный водоем (подъезд) к источнику противопожарного водоснабжения	кв.5, в.9	1	куб.м.	удовлетворительное
354	Ликургское	пожарный водоем (подъезд) к источнику противопожарного водоснабжения	кв.62, в.13	1	куб.м.	удовлетворительное
355	Романцевское	пожарный водоем (подъезд) к источнику противопожарного водоснабжения	кв.82	1	куб.м.	удовлетворительное
356	Буйское МУП "Дьяконово"	пожарный водоем (подъезд) к источнику противопожарного водоснабжения	кв.57, в.9	1	куб.м.	удовлетворительное
357	Буйское МУП "Устиново"	пожарный водоем (подъезд) к источнику противопожарного водоснабжения	кв.12, в.2	1	куб.м.	удовлетворительное
358	Полдневское	пожарный водоем (подъезд) к источнику противопожарного водоснабжения	кв.39, в.35	1	куб.м.	удовлетворительное
359	Буйское ООО "Ферапонтовское"	пожарный водоем (подъезд) к источнику противопожарного водоснабжения	кв.23, в.4	1	куб.м.	удовлетворительное
360	Буйское КХ "Василенко"	пожарный водоем (подъезд) к источнику противопожарного водоснабжения	кв.14, в.13	1	куб.м.	удовлетворительное
361	Ликургское	пожарный водоем (подъезд) к источнику противопожарного водоснабжения	кв.64	1	куб.м.	удовлетворительное
362	Пригородное	пожарный водоем (подъезд) к источнику противопожарного водоснабжения	кв.62	1	куб.м.	удовлетворительное
363	Пригородное	пожарный водоем (подъезд) к источнику противопожарного водоснабжения	кв.47	1	куб.м.	удовлетворительное

364	Буйское МУП "Дор"	пожарный водоем (подъезд) к источнику противопожарного водоснабжения	кв.26, в.11	1	куб.м.	удовлетворительное
365	Пригородное	пожарный водоем (подъезд) к источнику противопожарного водоснабжения	кв.23	1	куб.м.	удовлетворительное
366	Пригородное	пожарный водоем (подъезд) к источнику противопожарного водоснабжения	кв.20	1	куб.м.	удовлетворительное
367	Курбринское	пожарный водоем (подъезд) к источнику противопожарного водоснабжения	кв.33	1	куб.м.	удовлетворительное
368	Курбринское	пожарный водоем (подъезд) к источнику противопожарного водоснабжения	кв.52	1	куб.м.	удовлетворительное
369	Романцевское	пожарный водоем (подъезд) к источнику противопожарного водоснабжения	кв.94	1	куб.м.	удовлетворительное
370	Заречное	пожарный водоем (подъезд) к источнику противопожарного водоснабжения	кв.75	1	куб.м.	удовлетворительное
371	Курбринское	пожарный водоем (подъезд) к источнику противопожарного водоснабжения	кв.75	1	куб.м.	удовлетворительное
372	Пригородное	пожарный водоем (подъезд) к источнику противопожарного водоснабжения	кв.163	1	куб.м.	удовлетворительное
373	Полдневское	пожарный водоем (подъезд) к источнику противопожарного водоснабжения	кв.18	1	куб.м.	удовлетворительное
374	Ликургское	пожарный водоем (подъезд) к источнику противопожарного водоснабжения	кв.64	1	куб.м.	удовлетворительное
375	Пригородное	пожарный водоем (подъезд) к источнику противопожарного водоснабжения	кв.62	1	куб.м.	удовлетворительное
376	Пригородное	пожарный водоем (подъезд) к источнику противопожарного водоснабжения	кв.47	1	куб.м.	удовлетворительное
377	Буйское МУП "Дор"	пожарный водоем (подъезд) к источнику противопожарного водоснабжения	кв.26, в.11	1	куб.м.	удовлетворительное

378	Пригородное	пожарный водоем (подъезд) к источнику противопожарного водоснабжения	кв.60, в.5	1	куб.м.	удовлетворительное
379	Романцевское	пожарный водоем (подъезд) к источнику противопожарного водоснабжения	кв. 71	1	куб.м.	удовлетворительное
380	Буйское МУП "Княжево"	пожарный водоем (подъезд) к источнику противопожарного водоснабжения	кв.12	1	куб.м.	удовлетворительное
381	Пригородное	пожарный водоем (подъезд) к источнику противопожарного водоснабжения	кв.21	1	куб.м.	удовлетворительное
382	Буйское МУП "Дьяконово"	пожарный водоем (подъезд) к источнику противопожарного водоснабжения	кв.58, в.9	1	куб.м.	удовлетворительное
383	Буйское МУП "Устиново"	пожарный водоем (подъезд) к источнику противопожарного водоснабжения	кв.12, в.2	1	куб.м.	удовлетворительное
384	Полдневское	пожарный водоем (подъезд) к источнику противопожарного водоснабжения	кв.39, в.35	1	куб.м.	удовлетворительное
385	Буйское ООО "Ферапонтовское"	пожарный водоем (подъезд) к источнику противопожарного водоснабжения	кв.23, в.4	1	куб.м.	удовлетворительное
386	Буйское КХ "Василенко"	пожарный водоем (подъезд) к источнику противопожарного водоснабжения	кв.14, в.13	1	куб.м.	удовлетворительное
387	Пригородное	пожарный водоем (подъезд) к источнику противопожарного водоснабжения	кв.22	1	куб.м.	удовлетворительное
388	Пригородное	пожарный водоем (подъезд) к источнику противопожарного водоснабжения	кв.23	1	куб.м.	удовлетворительное
389	Пригородное	пожарный водоем (подъезд) к источнику противопожарного водоснабжения	кв. 20	1	куб.м.	удовлетворительное

390	Курбринское	пожарный водоем (подъезд) к источнику противопожарного водоснабжения	кв.33	1	куб.м.	удовлетворительное
391	Курбринское	пожарный водоем (подъезд) к источнику противопожарного водоснабжения	кв.52	1	куб.м.	удовлетворительное
392	Курбринское	пожарный водоем (подъезд) к источнику противопожарного водоснабжения	кв.42	1	куб.м.	удовлетворительное
393	Курбринское	пожарный водоем (подъезд) к источнику противопожарного водоснабжения	кв.24	1	куб.м.	удовлетворительное
394	Курбринское	пожарный водоем (подъезд) к источнику противопожарного водоснабжения	кв.34	1	куб.м.	удовлетворительное
395	Курбринское	пожарный водоем (подъезд) к источнику противопожарного водоснабжения	кв.2	1	куб.м.	удовлетворительное
396	Курбринское	пожарный водоем (подъезд) к источнику противопожарного водоснабжения	кв.96	1	куб.м.	удовлетворительное
397	Буйское МУП "Векса"	пожарный водоем (подъезд) к источнику противопожарного водоснабжения	кв.21	1	куб.м.	удовлетворительное
398	Буйское МУП "Векса"	пожарный водоем (подъезд) к источнику противопожарного водоснабжения	кв.18	1	куб.м.	удовлетворительное
399	Полдневское	пожарный водоем (подъезд) к источнику противопожарного водоснабжения	кв.71, в.17	1	куб.м.	удовлетворительное
400	Буйское КХ "Василенко"	пожарный водоем (подъезд) к источнику противопожарного водоснабжения	кв.14, в.13	1	куб.м.	удовлетворительное
401	Пригородное	пожарный водоем (подъезд) к источнику противопожарного водоснабжения	кв.163	1	куб.м.	удовлетворительное
402	Полдневское	пожарный водоем (подъезд) к источнику противопожарного водоснабжения	кв.18	1	куб.м.	удовлетворительное
403	Ликургское	пожарный водоем (подъезд) к источнику противопожарного водоснабжения	кв.64	1	куб.м.	удовлетворительное

404	Пригородное	пожарный водоем (подъезд) к источнику противопожарного водоснабжения	кв.62	1	куб.м.	удовлетворительное
405	Пригородное	пожарный водоем (подъезд) к источнику противопожарного водоснабжения	кв.47	1	куб.м.	удовлетворительное
406	Буйское МУП "Дор"	пожарный водоем (подъезд) к источнику противопожарного водоснабжения	кв. 26, в.11	1	куб.м.	удовлетворительное
407	Буйское КХ "Василенко"	пожарный водоем (подъезд) к источнику противопожарного водоснабжения	кв.20, в.19	1	куб.м.	удовлетворительное
408	Шушкодомское	пожарный водоем (подъезд) к источнику противопожарного водоснабжения	кв.22, в.24	1	куб.м.	удовлетворительное
409	Буйское МУП "Устиново"	пожарный водоем (подъезд) к источнику противопожарного водоснабжения	кв.3, в.9	1	куб.м.	удовлетворительное
410	Буйское Муп "Нива"	пожарный водоем (подъезд) к источнику противопожарного водоснабжения	кв.1, в.26	1	куб.м.	удовлетворительное
411	Буйское ООО "Ферапонтовское"	пожарный водоем (подъезд) к источнику противопожарного водоснабжения	кв.43, в.9	1	куб.м.	удовлетворительное
412	Куробринское	пожарный водоем (подъезд) к источнику противопожарного водоснабжения	кв.16, в.21	1	куб.м.	удовлетворительное
413	Колыбаевское	пожарный водоем (подъезд) к источнику противопожарного водоснабжения	кв.5, в.9	1	куб.м.	удовлетворительное
414	Буйское Муп "Нива"	пожарный водоем (подъезд) к источнику противопожарного водоснабжения	кв.8, в.1	1	куб.м.	удовлетворительное

415	Ликургское	пожарный водоем (подъезд) к источнику противопожарного водоснабжения	кв.105, в.24	1	куб.м.	удовлетворительное
416	Полдневское	пожарный водоем (подъезд) к источнику противопожарного водоснабжения	кв.97,в.14	1	куб.м.	удовлетворительное
417	Ликургское	пожарный водоем (подъезд) к источнику противопожарного водоснабжения	кв.68,в.17	1	куб.м.	удовлетворительное
418	Ликургское	пожарный водоем (подъезд) к источнику противопожарного водоснабжения	кв.42,в.20	1	куб.м.	удовлетворительное
419	Ликургское	пожарный водоем (подъезд) к источнику противопожарного водоснабжения	кв.43,в.18	1	куб.м.	удовлетворительное
420	Ликургское	пожарный водоем (подъезд) к источнику противопожарного водоснабжения	кв.62,в.13	1	куб.м.	удовлетворительное
421	Буйское МУП "Дьяконово"	пожарный водоем (подъезд) к источнику противопожарного водоснабжения	кв.57,в.9	1	куб.м.	удовлетворительное
422	Буйское МУП "Шача"	пожарный водоем (подъезд) к источнику противопожарного водоснабжения	кв.15, в.27	1	куб.м.	удовлетворительное
423	Буйское МУП "Шача"	пожарный водоем (подъезд) к источнику противопожарного водоснабжения	кв.15, в.26	1	куб.м.	удовлетворительное
424	Буйское МУП "Шача"	пожарный водоем (подъезд) к источнику противопожарного водоснабжения	кв.15,в.26	1	куб.м.	удовлетворительное

425	Буйское МУП "Шача"	пожарный водоем (подъезд) к источнику противопожарного водоснабжения	кв.10,в.16	1	куб.м.	удовлетворительное
426	Буйское МУП "Шача"	пожарный водоем (подъезд) к источнику противопожарного водоснабжения	кв. 19,в.29	1	куб.м.	удовлетворительное
427	Буйское МУП "Шача"	пожарный водоем (подъезд) к источнику противопожарного водоснабжения	кв.5,в.25	1	куб.м.	удовлетворительное
428	Буйское МУП "Шача"	пожарный водоем (подъезд) к источнику противопожарного водоснабжения	кв.6,в.11	1	куб.м.	удовлетворительное
429	Полдневское	пожарный водоем (подъезд) к источнику противопожарного водоснабжения	кв.39,в.35	1	куб.м.	удовлетворительное
430	Буйское МУП "Устиново"	пожарный водоем (подъезд) к источнику противопожарного водоснабжения	кв.12,в.2	1	куб.м.	удовлетворительное
431	Буйское ООО "Ферапонтовское"	пожарный водоем (подъезд) к источнику противопожарного водоснабжения	кв.22,в.18	1	куб.м.	удовлетворительное
432	Буйское МУП "Лужок"	пожарный водоем (подъезд) к источнику противопожарного водоснабжения	кв.2,в.13	1	куб.м.	удовлетворительное
433	Буйское МУП "Княжево"	пожарный водоем (подъезд) к источнику противопожарного водоснабжения	кв.6,в.21	1	куб.м.	удовлетворительное
434	Шушкодомское	пожарный водоем (подъезд) к источнику противопожарного водоснабжения	кв.82,в.29	1	куб.м.	удовлетворительное
435	Куробринское	пожарный водоем (подъезд) к источнику противопожарного водоснабжения	кв.96	1	куб.м.	удовлетворительное

436	Буйское МУП "Шача"	пожарный водоем (подъезд) к источнику противопожарного водоснабжения	кв.43	1	куб.м.	удовлетворительное
437	Буйское МУП "Шача"	пожарный водоем (подъезд) к источнику противопожарного водоснабжения	кв.43	1	куб.м.	удовлетворительное
438	Буйское МУП "Шача"	пожарный водоем (подъезд) к источнику противопожарного водоснабжения	кв.15	1	куб.м.	удовлетворительное
439	Буйское МУП "Шача"	пожарный водоем (подъезд) к источнику противопожарного водоснабжения	кв.15	1	куб.м.	удовлетворительное
440	Буйское МУП "Шача"	пожарный водоем (подъезд) к источнику противопожарного водоснабжения	кв.3	1	куб.м.	удовлетворительное
441	Буйское МУП "Шача"	пожарный водоем (подъезд) к источнику противопожарного водоснабжения	кв.2	1	куб.м.	удовлетворительное
442	Буйское МУП "Шача"	пожарный водоем (подъезд) к источнику противопожарного водоснабжения	кв.35	1	куб.м.	удовлетворительное
443	Куробринское	пожарный водоем (подъезд) к источнику противопожарного водоснабжения	кв.61, в.45	1	куб.м.	удовлетворительное
444	Шушкодомское	пожарный водоем (подъезд) к источнику противопожарного водоснабжения	кв.82, в.29	1	куб.м.	удовлетворительное
445	Буйское МУП "Дьяконово"	пожарный водоем (подъезд) к источнику противопожарного водоснабжения	кв.46, в.22	1	куб.м.	удовлетворительное
446	Буйское МУП "Дьяконово"	пожарный водоем (подъезд) к источнику противопожарного водоснабжения	кв.63, в.26	1	куб.м.	удовлетворительное
447	Буйское МУП "Лужок"	пожарный водоем (подъезд) к источнику противопожарного водоснабжения	кв.2, в.13	1	куб.м.	удовлетворительное
448	Буйское МУП "Княжево"	пожарный водоем (подъезд) к источнику противопожарного водоснабжения	кв.6, в.21	1	куб.м.	удовлетворительное
449	Буйское ООО "Ферапонтовское"	пожарный водоем (подъезд) к источнику противопожарного водоснабжения	кв.22, в.38	1	куб.м.	удовлетворительное

450	Полдневское	пожарный водоем (подъезд) к источнику противопожарного водоснабжения	кв.39, в.35	1	куб.м.	удовлетворительное
451	Буйское МУП "Восход"	пожарный водоем (подъезд) к источнику противопожарного водоснабжения	кв.18, в.33	1	куб.м.	удовлетворительное
452	Буйское Муп "Нива"	пожарный водоем (подъезд) к источнику противопожарного водоснабжения	кв.9	1	куб.м.	удовлетворительное
453	Шушкодомское	пожарный водоем (подъезд) к источнику противопожарного водоснабжения	кв.34, в.35	1	куб.м.	удовлетворительное
454	Буйское КХ "Василенко"	пожарный водоем (подъезд) к источнику противопожарного водоснабжения	кв.11, в.6	1	куб.м.	удовлетворительное
455	Буйское МУП "Лужок"	пожарный водоем (подъезд) к источнику противопожарного водоснабжения	кв.2, в.13	1	куб.м.	удовлетворительное
456	Буйское ООО "Ферапонтовское"	пожарный водоем (подъезд) к источнику противопожарного водоснабжения	кв.16, в.10	1	куб.м.	удовлетворительное
457	Буйское ООО "Ферапонтовское"	пожарный водоем (подъезд) к источнику противопожарного водоснабжения	кв.22, в.32	1	куб.м.	удовлетворительное
458	Куробринское	пожарный водоем (подъезд) к источнику противопожарного водоснабжения	кв.61, в.50	1	куб.м.	удовлетворительное
459	Шушкодомское	пожарный водоем (подъезд) к источнику противопожарного водоснабжения	кв.82, в.29	1	куб.м.	удовлетворительное
460	Шушкодомское	пожарный водоем (подъезд) к источнику противопожарного водоснабжения	кв.34, в.36	1	куб.м.	удовлетворительное
461	Буйское Муп "Нива"	пожарный водоем (подъезд) к источнику противопожарного водоснабжения	кв.8	1	куб.м.	удовлетворительное
462	Буйское КХ "Василенко"	пожарный водоем (подъезд) к источнику противопожарного водоснабжения	кв.11, в.36	1	куб.м.	удовлетворительное

463	Буйское ООО "Ферапонтовское"	пожарный водоем (подъезд) к источнику противопожарного водоснабжения	кв.22, в.32	1	куб.м.	удовлетворительное
464	Буйское МУП "Нива"	пожарный водоем (подъезд) к источнику противопожарного водоснабжения	кв.16,в.2	1	куб.м.	удовлетворительное
465	Буйское ООО "Ферапонтовское"	пожарный водоем (подъезд) к источнику противопожарного водоснабжения	кв.16,в.9	1	куб.м.	удовлетворительное
466	Курбринское	пожарный водоем (подъезд) к источнику противопожарного водоснабжения	кв.61,в.46	1	куб.м.	удовлетворительное
467	Шушкодомское	пожарный водоем (подъезд) к источнику противопожарного водоснабжения	кв.82,в.29	1	куб.м.	удовлетворительное
468	Буйское МУП "Маяк"	пожарный водоем (подъезд) к источнику противопожарного водоснабжения	кв.4	1	куб.м.	удовлетворительное
469	Буйское МУП "Векса"	пожарный водоем (подъезд) к источнику противопожарного водоснабжения	кв.11,в.6	1	куб.м.	удовлетворительное
470	Буйское МУП "Векса"	пожарный водоем (подъезд) к источнику противопожарного водоснабжения	кв.11,в.3	1	куб.м.	удовлетворительное
471	Буйское МУП "Векса"	пожарный водоем (подъезд) к источнику противопожарного водоснабжения	кв.17,в.17	1	куб.м.	удовлетворительное
472	Буйское МУП "Векса"	пожарный водоем (подъезд) к источнику противопожарного водоснабжения	кв.14,в.9	1	куб.м.	удовлетворительное
473	Буйское МУП "Векса"	пожарный водоем (подъезд) к источнику противопожарного водоснабжения	кв.13,в.10	1	куб.м.	удовлетворительное
474	Буйское МУП "Векса"	пожарный водоем (подъезд) к источнику противопожарного водоснабжения	кв.8,в.9	1	куб.м.	удовлетворительное
475	Буйское МУП "Векса"	пожарный водоем (подъезд) к источнику противопожарного водоснабжения	кв.11,в.1	1	куб.м.	удовлетворительное
476	Буйское МУП "Борок"	пожарный водоем (подъезд) к источнику противопожарного водоснабжения	кв.1,в.8	1	куб.м.	удовлетворительное
477	Буйское МУП "Борок"	пожарный водоем (подъезд) к источнику противопожарного водоснабжения	кв.15,в.6	1	куб.м.	удовлетворительное
478	Буйское МУП "Борок"	пожарный водоем (подъезд) к источнику противопожарного водоснабжения	кв.14,в.8	1	куб.м.	удовлетворительное

479	Колыбаевское	пожарный водоем (подъезд) к источнику противопожарного водоснабжения	кв.139,в.7	1	куб.м.	удовлетворительное
480	Колыбаевское	пожарный водоем (подъезд) к источнику противопожарного водоснабжения	кв.136,в.19	1	куб.м.	удовлетворительное
481	Колыбаевское	пожарный водоем (подъезд) к источнику противопожарного водоснабжения	кв.136,в.8	1	куб.м.	удовлетворительное
482	Колыбаевское	пожарный водоем (подъезд) к источнику противопожарного водоснабжения	кв.137,в.3	1	куб.м.	удовлетворительное
483	Буйское МУП "Истоки"	пожарный водоем (подъезд) к источнику противопожарного водоснабжения	кв.5,в.1	1	куб.м.	удовлетворительное
484	Буйское МУП "Зарница"	пожарный водоем (подъезд) к источнику противопожарного водоснабжения	кв.9,в.22	1	куб.м.	удовлетворительное
485	Буйское МУП "Зарница"	пожарный водоем (подъезд) к источнику противопожарного водоснабжения	кв.12,в.11	1	куб.м.	удовлетворительное
486	Буйское МУП "Зарница"	пожарный водоем (подъезд) к источнику противопожарного водоснабжения	кв.13,в.9	1	куб.м.	удовлетворительное
487	Буйское МУП "Зарница"	пожарный водоем (подъезд) к источнику противопожарного водоснабжения	кв.15,в.7	1	куб.м.	удовлетворительное
488	Романцевское	пожарный водоем (подъезд) к источнику противопожарного водоснабжения	кв.71,в.9	1	куб.м.	удовлетворительное
489	Романцевское	пожарный водоем (подъезд) к источнику противопожарного водоснабжения	кв.81,в.12	1	куб.м.	удовлетворительное
490	Романцевское	пожарный водоем (подъезд) к источнику противопожарного водоснабжения	кв.84,в.22	1	куб.м.	удовлетворительное
491	Заречное	пожарный водоем (подъезд) к источнику противопожарного водоснабжения	кв.81,в.10	1	куб.м.	удовлетворительное
492	Заречное	пожарный водоем (подъезд) к источнику противопожарного водоснабжения	кв.82,в.8	1	куб.м.	удовлетворительное
493	Заречное	пожарный водоем (подъезд) к источнику противопожарного водоснабжения	кв.100,в.7	1	куб.м.	удовлетворительное
494	Заречное	пожарный водоем (подъезд) к источнику противопожарного водоснабжения	кв.101,в.10	1	куб.м.	удовлетворительное

495	Заречное	пожарный водоем (подъезд) к источнику противопожарного водоснабжения	кв.105,в.27	1	куб.м.	удовлетворительное
496	Полдневское	пожарный водоем (подъезд) к источнику противопожарного водоснабжения	кв.86,в.2	1	куб.м.	удовлетворительное
497	Полдневское	пожарный водоем (подъезд) к источнику противопожарного водоснабжения	кв.83,в.28	1	куб.м.	удовлетворительное
498	Полдневское	пожарный водоем (подъезд) к источнику противопожарного водоснабжения	кв.95,в.18	1	куб.м.	удовлетворительное
499	Полдневское	пожарный водоем (подъезд) к источнику противопожарного водоснабжения	кв.78,в.6	1	куб.м.	удовлетворительное
500	Полдневское	пожарный водоем (подъезд) к источнику противопожарного водоснабжения	кв.90,в.10	1	куб.м.	удовлетворительное
501	Полдневское	пожарный водоем (подъезд) к источнику противопожарного водоснабжения	кв.89,в.14	1	куб.м.	удовлетворительное
502	Буйское МУП "Авангард"	пожарный водоем (подъезд) к источнику противопожарного водоснабжения	кв.20,в.30	1	куб.м.	удовлетворительное
503	Буйское МУП "Устиново"	пожарный водоем (подъезд) к источнику противопожарного водоснабжения	кв.27,в.15	1	куб.м.	удовлетворительное
504	Полдневское	пожарный водоем (подъезд) к источнику противопожарного водоснабжения	кв.95,в.18	1	куб.м.	удовлетворительное
505	Полдневское	пожарный водоем (подъезд) к источнику противопожарного водоснабжения	кв.95,в.18	1	куб.м.	удовлетворительное
506	Шушкодомское	пожарный водоем (подъезд) к источнику противопожарного водоснабжения	кв.22,в.24	1	куб.м.	удовлетворительное
507	Буйское ООО "Ферапонтовское"	пожарный водоем (подъезд) к источнику противопожарного водоснабжения	кв.18,в.5	1	куб.м.	удовлетворительное
508	Буйское ООО "Ферапонтовское"	пожарный водоем (подъезд) к источнику противопожарного водоснабжения	кв.16,в.19	1	куб.м.	удовлетворительное
509	Буйское МУП "Княжево"	пожарный водоем (подъезд) к источнику противопожарного водоснабжения	кв.14,в.4	1	куб.м.	удовлетворительное
510	Буйское МУП "Восход"	пожарный водоем (подъезд) к источнику противопожарного водоснабжения	кв.25,в.8	1	куб.м.	удовлетворительное

511	Буйское КХ "Василенко"	пожарный водоем (подъезд) к источнику противопожарного водоснабжения	кв.20,в.1	1	куб.м.	удовлетворительное
512	Буйское КХ "Василенко"	пожарный водоем (подъезд) к источнику противопожарного водоснабжения	кв.21,в.11	1	куб.м.	удовлетворительное
513	Буйское Муп "Нива"	пожарный водоем (подъезд) к источнику противопожарного водоснабжения	кв.11,в.3	1	куб.м.	удовлетворительное
514	Шушкодомское	пожарный водоем (подъезд) к источнику противопожарного водоснабжения	кв.83,в.29	1	куб.м.	удовлетворительное
515	Куробринское	пожарный водоем (подъезд) к источнику противопожарного водоснабжения	кв.61,в.50	1	куб.м.	удовлетворительное
516	Полдневское	пожарный водоем (подъезд) к источнику противопожарного водоснабжения	кв.85,в.2	1	куб.м.	удовлетворительное
517	Куробринское	пожарный водоем (подъезд) к источнику противопожарного водоснабжения	кв.80,в.15	1	куб.м.	удовлетворительное
518	Куробринское	пожарный водоем (подъезд) к источнику противопожарного водоснабжения	кв.12,в.10	1	куб.м.	удовлетворительное
519	Буйское КХ «Василенко»	пожарный водоем (подъезд) к источнику противопожарного водоснабжения	кв.10, в.27	1	куб.м.	удовлетворительное
520	Полдневское	зона отдыха граждан, пребывающих в лесах	кв.97	1	Шт	удовлетворительное
521	Буйское Муп "Нива"	зона отдыха граждан, пребывающих в лесах	кв.2	1	Шт	удовлетворительное
522	Куробринское	зона отдыха граждан, пребывающих в лесах	кв.32	1	Шт	удовлетворительное
523	Полдневское	шлагбаум, обеспечивающий ограничение пребывания граждан в лесах в целях обеспечения пожарной безопасности	кв.91	5	Шт	удовлетворительное
524	Шушкодомское	шлагбаум, обеспечивающий ограничение пребывания граждан в лесах в целях обеспечения пожарной безопасности	кв.26	1	Шт	удовлетворительное

525	Курбринское	шлагбаум, обеспечивающий ограничение пребывания граждан в лесах в целях обеспечения пожарной безопасности	кв.79	1	Шт	удовлетворительное
526	Буйское ООО "Ферапонтовское"	шлагбаум, обеспечивающий ограничение пребывания граждан в лесах в целях обеспечения пожарной безопасности	кв.41	1	Шт	удовлетворительное
527	Курбринское	шлагбаум, обеспечивающий ограничение пребывания граждан в лесах в целях обеспечения пожарной безопасности	кв.46	1	Шт	удовлетворительное
528	Шушкодомское	шлагбаум, обеспечивающий ограничение пребывания граждан в лесах в целях обеспечения пожарной безопасности	кв.103	1	Шт	удовлетворительное
529	Пригородное	стенд, содержащий информацию о мерах пожарной безопасности в лесах	кв.39	1	Шт	удовлетворительное
530	Буйское ООО "Ферапонтовское"	аншлаг, содержащий информацию о мерах пожарной безопасности в лесах	кв.26	1	Шт	удовлетворительное
531	Буйское МУП "Восход"	аншлаг, содержащий информацию о мерах пожарной безопасности в лесах	кв.25	1	Шт	удовлетворительное
532	Курбринское	аншлаг, содержащий информацию о мерах пожарной безопасности в лесах	кв.101,102	1	Шт	удовлетворительное
533	Курбринское	аншлаг, содержащий информацию о мерах пожарной безопасности в лесах	кв.45,89,960,57	6	Шт	удовлетворительное
534	Шушкодомское	аншлаг, содержащий информацию о мерах пожарной безопасности в лесах	кв.76	2	Шт	удовлетворительное

535	Пригородное	аншлаг, содержащий информацию о мерах пожарной безопасности в лесах	кв.84	2	Шт	удовлетворительное
536	Буйское ООО "Ферапонтовское"	аншлаг, содержащий информацию о мерах пожарной безопасности в лесах	кв.27	1	Шт	удовлетворительное
537	Буйское ООО "Ферапонтовское"	аншлаг, содержащий информацию о мерах пожарной безопасности в лесах	кв.36,14	3	Шт	удовлетворительное
538	Буйское МУП "Лужок"	аншлаг, содержащий информацию о мерах пожарной безопасности в лесах	кв.2	1	Шт	удовлетворительное
539	Полдневское	аншлаг, содержащий информацию о мерах пожарной безопасности в лесах	кв..85	1	Шт	удовлетворительное
540	Буйское КХ "Василенко"	аншлаг, содержащий информацию о мерах пожарной безопасности в лесах	кв.14	1	Шт	удовлетворительное
541	Ликургское	аншлаг, содержащий информацию о мерах пожарной безопасности в лесах	кв.17	1	Шт	удовлетворительное
542	Буйское КХ "Василенко"	аншлаг, содержащий информацию о мерах пожарной безопасности в лесах	кв.24	1	Шт	удовлетворительное
543	Буйское МУП "Княжево"	аншлаг, содержащий информацию о мерах пожарной безопасности в лесах	кв.10	1	Шт	удовлетворительное
544	Буйское МУП "Шача"	аншлаг, содержащий информацию о мерах пожарной безопасности в лесах	кв.41	1	Шт	удовлетворительное
545	Полдневское, Пригородное, Колыбаевское, Буйское МУП "Авангард"	плакат, содержащий информацию о мерах пожарной безопасности в лесах	кв.27,28,97,43,53,166,4,9,12,129,139,152	13	Шт	удовлетворительное
546	Шушкодомское	плакат, содержащий информацию о мерах пожарной безопасности в лесах	кв.103	1	Шт	удовлетворительное
547	Романцевское	плакат, содержащий информацию о мерах пожарной безопасности в лесах	кв.82	2	Шт	удовлетворительное
548	Куробринское	плакат, содержащий информацию о мерах пожарной безопасности в лесах	кв.31	3	Шт	удовлетворительное
549	Пригородное	плакат, содержащий информацию о мерах пожарной безопасности в лесах	кв.84	1	Шт	удовлетворительное
550	Буйское ООО "Ферапонтовское"	плакат, содержащий информацию о мерах пожарной безопасности в лесах	кв.27	1	Шт	удовлетворительное
551	Буйское ООО "Ферапонтовское"	плакат, содержащий информацию о мерах пожарной безопасности в лесах	кв.28, в.28	1	Шт	удовлетворительное
552	Буйское МУП "Лужок"	плакат, содержащий информацию о мерах пожарной безопасности в лесах	кв.2	1	Шт	удовлетворительное
553	Полдневское	плакат, содержащий информацию о мерах пожарной безопасности в лесах	кв.85	1	Шт	удовлетворительное

554	Буйское КХ "Василенко"	плакат, содержащий информацию о мерах пожарной безопасности в лесах	кв.24	1	Шт	удовлетворительное
555	Буйское МУП "Княжево"	плакат, содержащий информацию о мерах пожарной безопасности в лесах	кв.13	1	Шт	удовлетворительное
556	Буйское МУП "Шача"	плакат, содержащий информацию о мерах пожарной безопасности в лесах	кв.42	1	Шт	удовлетворительное
557	Буйское ООО "Ферапонтовское"	плакат, содержащий информацию о мерах пожарной безопасности в лесах	кв.22	1	Шт	удовлетворительное
558	Полдневское	плакат, содержащий информацию о мерах пожарной безопасности в лесах	кв.106,115	2	Шт	удовлетворительное
559	Куробринское	плакат, содержащий информацию о мерах пожарной безопасности в лесах	кв.79	1	Шт	удовлетворительное
560	Буйское ООО "Ферапонтовское"	плакат, содержащий информацию о мерах пожарной безопасности в лесах	кв.22	1	Шт	удовлетворительное
561	Буйское ООО "Ферапонтовское"	плакат, содержащий информацию о мерах пожарной безопасности в лесах	кв.45	1	Шт	удовлетворительное
562	Куробринское	плакат, содержащий информацию о мерах пожарной безопасности в лесах	кв.15	1	Шт	удовлетворительное
563	Пригородное, Романцевское, Полдневское, Колыбаевское, МУП Лужок, МУП Векса	плакат, содержащий информацию о мерах пожарной безопасности в лесах	кв.168,73,92,96,55,79,81,83,86,11,6,24,4,17,132,125,1,13,16	22	Шт	удовлетворительное
564	Куробринское	просека	кв. 17,6,53,54,70,73,75,77,84	14	км	удовлетворительное
565	Шушкодомское	просека	кв. 20,26,42,45,75,82,96,97	10	км	удовлетворительное
566	Буйское МУП «Восход»	просека	кв. 4-9,19,20	16	км	удовлетворительное
567	Буйское МУП «Авангард»	просека	кв. 1,17	7	км	удовлетворительное
568	Буйское МУП «Дьяконово»	просека	кв. 21,24,33,49,51	6	км	удовлетворительное
569	Пригородное	просека	кв. 84,86	3	км	удовлетворительное
570	Ликургское	просека	кв. 17,30,68,70,42,94,90,92	12	км	удовлетворительное
571	Буйское ООО «Ферапонтовское»	просека	кв. 19,25,26,53,44	9	км	удовлетворительное

572	Буйское ООО «Ферапонтовское»	просека	кв. 4,8	5	км	удовлетворительное
573	Буйское МУП «Лужок»	просека	кв. 2,4	2	км	удовлетворительное
574	Полдневское	просека	кв. 52,61,72,73,90,101,102 ,85	4	км	удовлетворительное
575	Буйское КХ «Василенко»	просека	кв. 10,24	2	км	удовлетворительное
576	Романцевское	просека	кв. 47,48,50,54	5	км	удовлетворительное
577	Буйское МУП Княжево»	просека	кв. 13,17	3	км	удовлетворительное
578	Буйское МУП «Шача»	просека	кв. 41	1	км	удовлетворительное
579	Буйское МУП «Восход»	просека	23,24	2	км	удовлетворительное
580	Буйское ООО «Ферапонтовское»	просека	кв. 16	1	км	удовлетворительное
581	Курбринское	просека	кв.56,79,40,41,6,17	3	км	удовлетворительное
582	Пригородное	просека	кв.102,95,49,51	3	км	удовлетворительное
583	Ликургское	просека	кв. 92,87,89,90,19,42	3	км	удовлетворительное
584	Полдневское	просека	кв. 90,101,40,41,39,61	3	км	удовлетворительное
585	Буйское ООО «Ферапонтовское»	просека	кв. ,36,27,7,14,35,52	2	км	удовлетворительное
586	Буйское МУП «Устиново»	просека	кв. 1,5	1,5	км	удовлетворительное
587	Шушкодомское	просека	кв. 46,49,67,56,48,53,54,4 4,36,108	5,6	км	удовлетворительное
588	Буйское КХ «Василенко»	просека	кв. 10,21	1	км	удовлетворительное
589	Буйское МУП «Лужок»	просека	кв. 8,10	1	км	удовлетворительное
590	Буйское МУП Княжево	просека	кв. 17	0,9	км	удовлетворительное
591	Буйское МУП «Шача»	просека	кв. 41	1	км	удовлетворительное

592	Ликургское	просека	кв. 66,63,86	7,4	км	удовлетворительное
593	Куробринское	просека	кв. 104	0,41	км	удовлетворительное
594	Шушкодомское	просека	кв. 53,52,45,46,48,55	4,79	км	удовлетворительное
595	Куробринское	просека	кв. 73,79,53,30,32	2,4	км	удовлетворительное
596	Шушкодомское	просека	кв. 26,35,76,102	3,2	км	удовлетворительное
597	Буйское МУП Дор	просека	кв. 18	1	км	удовлетворительное
598	Пригородное	просека	кв. 84,87,95,102,88,96	10,77	км	удовлетворительное
599	Буйское ООО «Ферапонтовское»	просека	кв. 17,18,48	2,2	км	удовлетворительное
600	Буйское ООО Ферапонтовское	просека	кв. 26,32, 24,31	1,32	км	удовлетворительное
601	Буйское МУП Нива	просека	кв. 17	1,9	км	удовлетворительное
602	Буйское МУП Лужок	просека	кв. 10	0,4	км	удовлетворительное
603	Полдневское	просека	кв. 18,19,73,72,61	6,8	км	удовлетворительное
604	Буйское КХ «Василенко»	просека	кв. 14,21	1,01	км	удовлетворительное
605	Буйское МУП Княжево	просека	кв. 11,17	1,3	км	удовлетворительное
606	Буйское МУП Шача	просека	кв. 40,41	0,6	км	удовлетворительное
607	Буйское МУП Дьяконово	просека	кв. 61	0,5	км	удовлетворительное
608	Куробринское	просека	кв. 15,16	2,5	км	удовлетворительное
609	Буйское МУП Восход	просека	кв. 25	0,5	км	удовлетворительное
610	Куробринское	просека	кв.98,99	2,5	км	удовлетворительное

611	Полдневское	просека	кв. 39,40,106,85,61	6,8	км	удовлетворительное
612	Шушкодомское	просека	кв. 35,108,96,103	3,7	км	удовлетворительное
613	Буйское КХ Василенко	просека	кв. 11,14,21	1,01	км	удовлетворительное
614	Буйское ООО Ферапонтовское	просека	кв. 48,51	2	км	удовлетворительное
615	Курбринское	просека	кв. 79,38,36,41,21,103,23, 87,93,53,56	9,68	км	удовлетворительное
616	Пригородное	просека	кв. 49,52,88,89,90,91	7	км	удовлетворительное
617	Ликургское	просека	кв. 17	0,8	км	удовлетворительное
618	Курбринское	просека	кв. 6,17	2,5	км	удовлетворительное
619	Буйское МУП Княжево	просека	кв. 8	0,9	км	удовлетворительное
620	Буйское МУП Шача	просека	кв. 41,40	0,6	км	удовлетворительное
621	Буйское МУП Лужок	просека	кв. 2	0,8	км	удовлетворительное
622	Буйское МУП Восход	просека	кв. 24	0,5	км	удовлетворительное
623	Буйское ООО Ферапонтовское	просека	кв. 32,24	0,82	км	удовлетворительное
624	Шушкодомское	просека	кв. 40,47,42	4,79	км	удовлетворительное
625	Буйское МУП Дьяконово	просека	кв. 24,5	1,17	км	удовлетворительное
626	Буйское ООО Ферапонтовское	просека	кв. 7	1,2	км	удовлетворительное
627	Колыбаевское	просека	кв. 1,2	2	км	удовлетворительное
628	Полдневское	просека	кв. 85,49,106,115	6,8	км	удовлетворительное
629	Буйское ООО Ферапонтовское	просека	кв. 7,8,51,48	4,2	км	удовлетворительное
630	Шушкодомское	просека	кв. 25,105,67,68,69	3,7	км	удовлетворительное

631	Курбринское	просека	кв. 100,31,32,36,26,13,5	4	км	удовлетворительное
632	Пригородное	просека	кв. 84,87,86,88,95,102	10	км	удовлетворительное
633	Буйское МУП Дьяконово	просека	кв. 61,76	0,4	км	удовлетворительное
634	Буйское КХ Василенко	просека	кв. 10,21	1,01	км	удовлетворительное
635	Шушкодомское	просека	кв. 50,53,47,41	4,79	км	удовлетворительное
636	Курбринское	просека	кв. 102,79,81,25,27,46,43, 45	6,3	км	удовлетворительное
637	Буйское МУП Восход	просека	кв. 25	0,5	км	удовлетворительное
638	Буйское МУП Дьяконово	просека	кв. 13	0,77	км	удовлетворительное
639	Буйское МУП Шача	просека	кв. 41	0,6	км	удовлетворительное
640	Буйское МУП Княжево	просека	кв. 3,7,8	0,9	км	удовлетворительное
641	Буйское МУП Нива	просека	кв. 2,18	0,8	км	удовлетворительное
642	Ликургское	просека	кв. 17	0,8	км	удовлетворительное
643	Буйское ООО Ферапонтовское	просека	кв. 31	0,82	км	удовлетворительное
644	Колыбаевское	просека	кв. 1,2	2	км	удовлетворительное

II. Проектируемые меры противопожарного обустройства лесов с учетом затрат на их выполнение

2.1. Создание, содержание и эксплуатация лесных дорог, предназначенных для охраны лесов от пожаров

Создание лесной дороги, предназначенной для охраны лесов от пожаров, заключается в прорубке трассы лесной дороги, предназначенной для охраны лесов от пожаров (далее - дорога), от кустарника и деревьев бензопилой, заготовка лежней для настила, их укладка с закреплением полотна дороги, укладка в ямы кряжей и кустарника на заболоченных участках, планировка полотна дороги трактором. Ширина земельного полотна дороги не менее 4,5 м, ширина проезжей части дороги не менее 3 м, ширина обочин дороги не менее 0,75 м. Дорога должна обеспечивать свободный проезд лесопожарной техники и иных видов автотранспорта для перевозки противопожарных грузов и оборудования.

Реконструкция лесной дороги, предназначенной для охраны лесов от пожаров заключается в расчистке трассы лесной дороги, предназначенной для охраны лесов от пожаров (далее - дорога), от кустарника и нависших деревьев с соблюдением параметров дороги, заложенных при ее строительстве, шириной земельного полотна дороги не менее 4,5 м, шириной проезжей части дороги не менее 3 м, шириной обочин дороги не менее 0,75 м. Дорога должна обеспечивать свободный проезд лесопожарной техники и иных видов автотранспорта для перевозки противопожарных грузов и оборудования.

Критерии качества и оценки мероприятий определены следующими нормативно-правовыми актами: 1) Приказ Рослесхоза от 06.05.2022 N 556 "Об утверждении Регламента организации и проведения мероприятий по государственной инвентаризации лесов центральным аппаратом Рослесхоза, территориальными органами Рослесхоза и подведомственными Рослесхозу организациями"; 2) Приказ Минприроды России от 01.12.2020 № 993 "Об утверждении Правил заготовки древесины и особенностей заготовки древесины в лесничествах, указанных в статье 23 Лесного кодекса Российской Федерации"; 3) Приказ Минприроды России от 17.01.2022 № 23 "Об утверждении видов лесосечных работ, порядка и последовательности их выполнения, формы технологической карты лесосечных работ, формы акта заключительного осмотра лесосеки и порядка заключительного осмотра лесосеки".

2.2. Прокладка просек, противопожарных разрывов, устройство противопожарных минерализованных полос

В соответствии с приказом Рослесхоза от 27.04.2012 №174 «Об утверждении Нормативов противопожарного обустройства лесов» и документами лесного планирования Костромской области (Лесной план Костромской области, лесохозяйственные регламенты лесничеств, проекты освоения лесов арендаторов лесных участков) (далее - документы лесного планирования) не предусмотрены мероприятия по прокладке просек, противопожарных разрывов.

Устройство противопожарной минерализованной полосы проводится двухотвальным плугом или иным почвообрабатывающим орудием шириной 1,4 м., глубиной до минерального слоя почвы. На сухих почвах прокладывается две полосы с расстоянием между ними 5-10 м. Критерии качества и оценки мероприятия определены Приказом Рослесхоза от 06.05.2022 N 556 "Об утверждении Регламента организации и проведения мероприятий по государственной инвентаризации лесов центральным аппаратом Рослесхоза, территориальными органами Рослесхоза и подведомственными Рослесхозу организациями".

2.3. Создание, содержание и эксплуатация пунктов сосредоточения противопожарного инвентаря на территории лесничества обеспечивается лицами, использующими леса. Комплектование силами и средствами пожаротушения пунктов сосредоточения противопожарного инвентаря обеспечивается лицами, использующими леса, в соответствии с приказом Минприроды России от 28.03.2014 N 161 "Об

утверждении видов средств предупреждения и тушения лесных пожаров, нормативов обеспеченности данными средствами лиц, использующих леса, норм наличия средств предупреждения и тушения лесных пожаров при использовании лесов".

2.4. Устройство пожарных водоемов и подъездов к источникам противопожарного водоснабжения

Устройство пожарных водоемов и подъездов к источникам противопожарного водоснабжения проводится путем устройства подъездов к естественным водоисточникам в виде оборудования специальных площадок размером 12 x 12 метров, путем расчистки от валежной древесины, камней, с созданием противооткатного упора, для забора воды пожарными автоцистернами и мотопомпами, а в необходимых случаях, также в углублении или создании запруд. Критерии качества и оценки мероприятия определены Приказом Рослесхоза от 06.05.2022 N 556 "Об утверждении Регламента организации и проведения мероприятий по государственной инвентаризации лесов центральным аппаратом Рослесхоза, территориальными органами Рослесхоза и подведомственными Рослесхозу организациями".

2.5. Прочистка просек, прочистка противопожарных минерализованных полос и их обновление

Прочистка просек проводится путем сохранения и приведения в соответствующее состояние параметров просеки (разрыва), созданных при ее прокладке, путем освобождения от лесной растительности прямолинейной полосы шириной 10-100 метра, с целью создания препятствия для остановки распространения возможных лесных пожаров.

Прочистка противопожарных минерализованных полос проводится путем прочистки и обновления противопожарной минерализованной полосы шириной 1,4 м., глубиной до минерального слоя почвы.

Критерии качества и оценки мероприятий определены следующими нормативно-правовыми актами: 1) Приказ Рослесхоза от 06.05.2022 N 556 "Об утверждении Регламента организации и проведения мероприятий по государственной инвентаризации лесов центральным аппаратом Рослесхоза, территориальными органами Рослесхоза и подведомственными Рослесхозу организациями"; 2) Приказ Минприроды России от 01.12.2020 № 993 "Об утверждении Правил заготовки древесины и особенностей заготовки древесины в лесничествах, указанных в статье 23 Лесного кодекса Российской Федерации"; 3) от 17.01.2022 № 23 "Об утверждении видов лесосечных работ, порядка и последовательности их выполнения, формы технологической карты лесосечных работ, формы акта заключительного осмотра лесосеки и порядка заключительного осмотра лесосеки".

2.6. Эксплуатация пожарных водоемов и подъездов к источникам водоснабжения

В соответствии документами лесного планирования не предусмотрены работы по эксплуатации пожарных водоемов и подъездов к источникам водоснабжения. В случае естественного разрушения пожарного водоема и подъезда к источнику водоснабжения, данное мероприятие вновь планируется.

2.7. Благоустройство зон отдыха граждан, пребывающих в лесах в соответствии со статьей 11 Лесного кодекса Российской Федерации

Благоустройство зон отдыха граждан, пребывающих в лесах в соответствии со статьей 11 Лесного кодекса Российской Федерации, проводится путем расчистки площадки для зоны отдыха от кустарника, подроста и валежа, устройства места для разведения костра, места для сбора мусора, устройства противопожарной минерализованной полосы вокруг площадки для разведения костра, противопожарного аншлага, изготовления из круглого леса лавочек, путем распиловки 2-х бревен (длиной 3 м и диаметром 24 см) пополам с установкой на поперечные кряжи с закреплением гвоздями (возможны другие варианты исполнения). Критерии качества и оценки мероприятия определены Приказом Рослесхоза от 06.05.2022 N 556 "Об утверждении Регламента организации и проведения мероприятий по государственной инвентаризации

лесов центральным аппаратом Рослесхоза, территориальными органами Рослесхоза и подведомственными Рослесхозу организациями".

2.8. Установка и эксплуатация шлагбаумов, устройство преград, обеспечивающих ограничение пребывания граждан в лесах в целях обеспечения пожарной безопасности

Установка шлагбаумов, устройство преград, обеспечивающих ограничение пребывания граждан в лесах в целях обеспечения пожарной безопасности проводится путем изготовления из леса круглого ошкуренного диаметром 100 мм, бруса или доски сечением 100x50 мм или из металлических труб диаметром 50 мм. Высота шлагбаума над уровнем земли должна быть 1 метр. Длина шлагбаума должна обеспечить перекрытие проезжей части в достаточной степени для недопущения проезда транспортных средств, а при открытом варианте беспрепятственный проезд транспортных средств. Стойки шлагбаума заглубляются в землю на 0,8 м. К стойкам шлагбаума крепится горизонтальная перекладина способом, обеспечивающим надежное ее крепление, поднятие и закрытие на навесной замок. Запирание шлагбаума производится путем фиксации перекладины в горизонтальном положении с помощью навесного замка (замок запирается через проушины, через цепь или иной способ обеспечивающий надежное закрытие шлагбаума). К горизонтальной перекладине крепится знак размером 300x600 мм с надписью «проезд запрещен». Знак может быть выполнен из ДВП, фанеры или оцинкованного железа. Знак окрашивается водостойкой белой краской и наносится через трафарет надпись черного цвета (возможно закрепление на знак самоклеящейся пленки, баннера с установленным изображением). Горизонтальная перекладина шлагбаума окрашивается краской с чередованием полос красного и белого цветов. Полосы на перекладине чередуются относительно продольной оси под углом 90 градусов. Стойки окрашиваются водостойкой краской белого либо красного цвета.

Эксплуатация шлагбаумов, устройство преград, обеспечивающих ограничение пребывания граждан в лесах в целях обеспечения пожарной безопасности, проводится путем приведения в соответствующее состояние параметров шлагбаумов, установленных при их изготовлении.

2.9. Установка и размещение стендов и других знаков и указателей, содержащих информацию о мерах пожарной безопасности в лесах

Мероприятия по установке и размещению стендов и других знаков и указателей, содержащих информацию о мерах пожарной безопасности в лесах проводятся в виде установки и размещению стендов, аншлагов и плакатов.

Установка и размещение стендов, содержащих информацию о мерах пожарной безопасности в лесах проводится путем установления стендов на землях лесного фонда вдоль дорог областного, федерального значения и других общественных местах, размером 2x3 метра. Нижняя часть стенда должна располагаться от уровня земли на высоте 1,2 метра. Стойки и каркас стенда изготавливаются из металлических частей. Стойки изготавливаются из стальной трубы (круглого или квадратного сечения) размерами 50x3,5 мм. Количество стоек – 3. Стойки заглубляются в землю в ямы глубиной 0,8 м, в дальнейшем ямы заливаются песчано-цементным раствором, либо утрамбовываются смесью земли с битым кирпичом или камнями. Каркас стенда изготавливается из металлических частей (уголка, трубы или иного профиля). Каркас стенда крепится путем сварки или болтовыми соединениями к стойкам. Каркас должен обеспечивать надежное крепление стенда к вертикальным стойкам. К металлическому каркасу стенда приваривается или крепится на саморезы лист (листы) оцинкованной стали (толщиной 0,55 мм) или прикрепляется на саморезы лист сотового поликарбоната (толщиной 0,8 см), на которые наносится самоклеющаяся пленка либо крепится баннер с соответствующим целевому назначению стенда тематическим изображением. Тематическое изображение стенда согласуется с ОГКУ лесничеством, подведомственным департаменту лесного хозяйства Костромской области, на территории которого устанавливается стенд.

Размещение стендов, содержащих информацию о мерах пожарной безопасности в лесах проводится путем восстановления или полной замены тематического изображения стендов, сохранение и приведение в соответствующее состояние параметров стендов, установленных при их изготовлении.

Установка и размещение аншлагов, содержащих информацию о мерах пожарной безопасности в лесах проводится путем установки на землях лесного фонда аншлагов, размером 1х1,5 метра. Стойки аншлага заглубляются в землю на 0,8 метра и на эту глубину утрамбовываются смесью земли с битым кирпичом или камнями. Количество стоек – 2. Нижняя часть аншлага должна располагаться от уровня земли на высоте 1,2 метра. Стойки изготавливаются из ошкуренного бревна диаметром в верхнем отрубе 12 см, либо из бруса сечением 10х10 см. Каркас изготавливается из деревянных частей (брус, доска). Каркас должен обеспечивать надежное крепление аншлага к вертикальным стойкам. К деревянному каркасу крепится на саморезы лист фанеры, оцинкованного железа, поликарбоната, на который наносится, либо крепится изображение, соответствующее целевому назначению аншлага (самоклеящаяся пленка, баннер, нанесение изображение краской или др.). Тематическое изображение аншлага согласуется с ОГКУ лесничеством, подведомственным департаменту лесного хозяйства Костромской области, на территории которого устанавливается аншлаг.

Установка и размещение плакатов, содержащих информацию о мерах пожарной безопасности в лесах проводится путем установки знаков и указателей, несущих информацию о фактической горимости лесов, классах пожарной опасности по условиям погоды, о запрете или ограничении посещения гражданами лесов, или въезда в них транспортных средств, устанавливаются на дорогах, ведущих в леса, размером 0,5х1 метр (далее – плакат). Стойки плаката заглубляются в землю на 0,8 метра и на эту глубину утрамбовываются смесью земли с битым кирпичом или камнями. Количество стоек – 2. Нижняя часть плаката должна располагаться от уровня земли на высоте 1,2 метра. Стойки изготавливаются из ошкуренного бревна диаметром в верхнем отрубе 12 см, либо из бруса сечением 10х10 см. Каркас изготавливается из деревянных частей (пиломатериалов) 25х50мм. Каркас должен обеспечивать надежное крепление плаката к вертикальным стойкам. К деревянному каркасу крепится на саморезы лист фанеры или оцинкованного железа на который наносится, либо крепится изображение, соответствующее целевому назначению плаката (самоклеящаяся пленка, баннер, нанесение изображение краской или др.). Тематическое изображение плаката согласуется с ОГКУ лесничеством, подведомственным департаменту лесного хозяйства Костромской области, на территории которого устанавливается плакат.

Размещение плакатов, содержащих информацию о мерах пожарной безопасности в лесах проводится путем восстановления или полной замены тематического изображения плакатов, сохранение и приведение в соответствующее состояние параметров плакатов, установленных при их изготовлении.

Проектируемые меры противопожарного обустройства лесов, с учетом затрат на их выполнение на территории лесничества представлены в таблице 2.1.

Объем и пообъектное распределение проектируемых мер в разрезе лесничеств с указанием квартала, выдела представлено в таблице 2.2.

Календарный план выполнения мер противопожарного обустройства лесов на территории лесничества представлен в таблице 2.3

Проектируемые меры противопожарного обустройства лесов, с учетом затрат на их выполнение на территории Буйского лесничества

Таблица 2.1

№ПП	Период действия плана, год	Лесные дороги, предназначенные для охраны лесов от пожаров						прокладка просек, противопожарных разрывов, устройство противопожарных минерализованных полос)		устройство пожарных водоемов и подъездов к источникам противопожарного водоснабжения		прочистка просек, прочистка противопожарных минерализованных полос и их обновление		благоустройство зон отдыха граждан, пребывающих в лесах в соответствии со статьей 11 Лесного кодекса Российской Федерации)		установка и эксплуатация шлагбаумов, устройство преград, обеспечивающих ограничение пребывания граждан в лесах в целях обеспечения пожарной безопасности		Установка и размещение стендов и других знаков и указателей, содержащих информацию о мерах пожарной безопасности в лесах	
		Создание, км	Тыс рублей	Содержание, км	Тыс рублей	Эксплуатация, км	Тыс рублей	км	Тыс рублей	шт	Тыс рублей	км	Тыс рублей	шт	Тыс рублей	шт	Тыс рублей	шт	Тыс рублей
А	1	2	3	4	5	6	7	8	9	12	13	20	21	24	25	26	27	30	31,00
1	2024	4,5	160,7	5,9	103,7			7,7	10,3	8	80,4	155	106,5	3	11,6	10	11,3	81	162
2	2025	4,5	160,	5,9	103,7			7,7	10,3	8	80,4	15	106,5	3	11,6	10	11,3	81	162

			7								5								
3	2026	4,5	160, 7	5,9	103,7			7,7	10,3	8	80,4	15 5	106,5	3	11,6	10	11,3	81	162
4	2027	4,5	160, 7	5,9	103,7			7,7	10,3	8	80,4	15 5	106,5	3	11,6	10	11,3	81	162
5	2028	4,5	160, 7	5,9	103,7			7,7	10,3	8	80,4	15 5	106,5	3	11,6	10	11,3	81	162

Таблица 2.2

Объем и пообъектное распределение проектируемых мер

№П П	Период действия плана	Наименование участкового лесничества	Лесные дороги, предназначенные для охраны лесов от пожаров						Прокладка просек, противопожарных разрывов, устройство противопожарных минерализованных полос)		Устройство пожарных водоемов и подъездов к источникам противопожарного водоснабжения		очистка просек, очистка противопожарных минерализованных полос и их обновление		благоустройство зон отдыха граждан, пребывающих в лесах в соответствии со статьей 11 Лесного кодекса Российской Федерации)		установка и эксплуатация шлагбаумов, устройство преград, обеспечивающих ограничение пребывания граждан в лесах в целях обеспечения пожарной безопасности		установка и размещение стендов и других знаков и указателей, содержащих информацию о мерах пожарной безопасности в лесах	
			Создание, км	Квартал выдел	Содержание, км	Квартал выдел	Эксплуатация, км	Квартал выдел	км	Квартал выдел	шт.	Квартал выдел	км	Квартал выдел	шт	Квартал выдел	шт	Квартал выдел	шт	Квартал выдел
А	1	2	3	4	5	6	7	8	9	10	13	14	21	22	25	26	27	28	31	32
1.	2024.	Куробринское	1,70	кв.17 выд.58. кв.40 выд.13 кв.58 выд.43 кв.77 выд.11 кв.9 выд.4	0,50	кв. 42 выд.16			2,30	кв.44 выд.9 кв.66 выд.1 кв.100 выд.19	1,00	кв.95 выд.30	14,00	кв.94 выд.24,29,28 кв.101 выд.16 кв.92 выд.7,8 кв.84 выд.33 кв.62 выд.15,19,22 кв.55 выд.16,19	1,00	кв.15 выд.14	2,00	кв.39 выд.23 кв.61 выд.52	8,00	кв.52 выд.7 кв.55 выд.13 кв.46 выд.25 кв.35 выд.66 кв.25 в.6 кв.18 выд.27 кв.65 выд.4 кв.81 выд.12

2.	2024.	Ликургское							0,70	кв.28 выд.5 кв.57 выд.15 кв.99 выд.1	1,00	кв.51 выд.7	11,4 0	кв.49 выд.4,5 кв.5выд.7 ,9 кв.34 выд.12,13 кв.62 выд.14 кв.86 выд.20 кв.68 выд.4 кв.101 выд.7,21			1,00	кв9 выд.18	5,00	кв.37 выд.8 кв.16 выд.29 кв.75 выд.26 кв.99 выд.1 кв.27 выд.13
3.	2024.	Северное	0,20	кв.78 выд.21					1,10	кв.49 выд.9 кв.29 выд.16 кв.59 выд.14 кв.72 выд 13.			11,6 0	кв.17 выд.3 кв.21 выд. 4 кв.41 выд.4 кв.87 выд.18 кв.92 выд14 кв.60 выд.5 кв.11 выд.6			1,00	кв.48 выд.6	3,00	кв.80 выд.9 кв.89 выд.11 кв.7 выд.5
4.	2024.	Колыбаевское							0,30	кв.85 выд.6 кв.9 выд.2	1,00	кв.145	11,7 0	кв.15 выд.7 кв.68 выд.2 кв.110 выд.3 кв.61 выд.13 кв.149 выд.4			1,00	кв.91 выд.1	4,00	кв.9 выд.4 кв.37 выд.13 кв.85 выд.2 кв.120 выд.3

5.	2024.	Заречное	0,40	кв.63 выд.25					0,40	кв.40 выд.4 кв.73 выд.9	1,00	кв.78 выд.1	12,3 0	кв.1 выд.22 кв.15 выд.9 кв.42 выд.7 кв.62 выд.9 кв.91 выд.1 кв.97 выд.9 кв.26 выд.5				4,00	кв.92 выд.3 кв.71 выд. 15 кв.46 выд.3 кв.6 выд.21
6.	2024.	Пригородное	0,80	кв.86выд. 17	1,80	кв.49 выд.20 кв.50 выд.10 кв.51 выд.12 кв.52 выд.7			0,50	кв.16 выд.2 кв.101. выд.9 кв.167 выд.6	1,00	кв.154 выд.11	18,6 0	кв.10 выд.4 кв.2 выд.17 кв.14 выд.3 кв.54 выд.8 кв.81 выд.8 кв.124 выд.2 кв.173 выд.8 кв.63 выд.16 кв.163 выд.15	1,00	кв170 выд.1		11,00	кв.172 выд.5 кв.147 выд.4 кв.121 выд.18 кв.122 выд.3 кв.111 выд.2 кв.41 выд.8 кв.2 выд.5 кв.30 выд.2 кв.43 выд.15 кв.90 выд.10 кв.154 выд.11

7.	2024.	Шушкодомское	0,80	кв.41 выд.27	0,70	кв.39 выд.12 кв.40 выд.10 кв.41 выд.14			0,70	кв.3 выд.7 кв.12 выд.4 кв.28 выд.2 кв.84 выд.13	1,00	кв.96 выд.18	19,8 0	кв.81 выд.6 кв.86 выд.8 кв.78 выд.27 кв.62 выд.2 кв.46 выд.3 кв.15 выд.21 кв.57 выд.10 кв.53 выд.20 кв.7 выд.13		1,00	кв.30 выд.50	15,00	кв.17 выд.16 кв.5 выд.13 кв.15 выд.37 кв.21 выд.9 кв.26 выд.1 кв.36 выд.17 кв.41 выд.14 кв.44 выд.8 кв.57 выд.18 кв.58 выд.29 кв.73 выд.12 кв.90 выд.59 кв.111 выд.7 кв.106 выд.5 кв.89 выд.5	
8.	2024.	Полдневское	0,30	кв.10 выд.28	1,60	кв.52 в.4 кв.61 выд.2 кв.71 выд.4			0,50	кв.32 выд.1 кв.101 выд.1 кв.69 выд.6	1,00	кв.2 выд.10	22,6 0	кв.8 выд.25 кв.4 выд.5 кв.13 выд.1 кв.17 выд.3 кв.10 выд.15 кв.33 выд.1 кв.40 выд.20 кв.27 выд.9 кв.86 выд.6 кв.136 выд.7 кв.118 выд.10	1,00	кв.86 выд.4	1,00	кв.123 выд.2	18,00	кв.6 выд.32 кв.9 выд.12 кв.5 выд.3 кв.8 выд.25 кв.10 выд.22 кв.16 выд.3 кв.22 выд.32 кв.21 выд.11 кв.27 выд.14 кв.24 выд.25 кв.51 выд.10 кв.86 выд.6 кв.101 выд.1 кв.137 выд.4 кв.142 выд.5 кв.106 выд.22 кв.76 выд.3 кв.79 выд.1

9.	2024.	Романцевское						0,40	кв.4 выд.4 кв.34 выд.2			16,4 0	кв.1 выд.27 кв.6 выд.10 кв.16 выд.16 кв.30 выд.14 кв.38 выд.5 кв.59 выд.14 кв.52 выд.22 кв.63 выд.9 кв.69 выд.5 кв.88 выд.15			1,00	кв.29 выд.7	3,00	кв.7 выд.10 кв.75 выд.15 кв.94 выд.37 кв.70 выд.7
10.	2024.	Буйское	0,30	кв.2 выд.34	1,30	кв.21 выд.7 кв.23 выд.29 кв.24 выд.11		0,80	кв.22 выд.6 кв. 3 выд.9 кв.12 выд.4	1,00	кв.20 выд.28	16,6 0	кв.2 выд.5 кв.11 выд.8 кв.34 выд.2 кв.15 выд.101 кв.16 выд.33к в.7 выд.9кв .4 выд.21			2,00	кв.25 выд.9 кв.2 выд.15	10,00	кв.2 выд.6 кв.24 выд.6 кв.21 выд.3 кв.13 выд.7 кв.9 выд.18 кв.13 выд.13 кв.47 выд.22 кв.61 выд.8 кв.3 выд.5
11.	2025.	Куробринское	1,70	кв.17 выд 58. кв.40 выд.13 кв.58 выд.43 кв.77	0,50	кв. 42 выд.16		2,30	кв.44 выд.9 кв.66 выд.1 кв.100 выд.19	1,00	кв.95 выд.30	14,0 0	кв.94 выд.24,29 ,28 кв.101 выд.16 кв.92 выд.7,8	1,00	кв.15 выд.14	2,00	кв.39 выд.23 кв.61 выд.52	8,00	кв.52 выд.7 кв.55 выд.13 кв.46 выд.25 кв.35 выд.66 кв.25в.6 кв.18 выд.27 кв.65

				ВЫД.11 КВ.9 ВЫД.4									КВ.84 ВЫД.33 КВ.62 ВЫД.15,19 ,22 КВ.55 ВЫД.16,19					ВЫД.4 КВ.81 ВЫД.12	
12.	2025.	Ликургское						0,70	КВ.28 ВЫД.5 КВ.57 ВЫД.15 КВ.99 ВЫД.1	1,00	КВ.51 ВЫД.7	11,4 0	КВ.49 ВЫД.4,5 КВ.5 ВЫД.7 ,9 КВ.34 ВЫД.12,13 КВ.62 ВЫД.14 КВ.86 ВЫД.20 КВ.68 ВЫД.4 КВ.101 ВЫД.7,21			1,00	КВ.9 ВЫД.18	5,00	КВ.37 ВЫД.8 КВ.16 ВЫД.29 КВ.75 ВЫД.26 КВ.99 ВЫД.1 КВ.27 ВЫД.13
13.	2025.	Северное	0,20	КВ.78 ВЫД.21				1,10	КВ.49 ВЫД.9 КВ.29 ВЫД.16 КВ.59 ВЫД.14 КВ.72 ВЫД.13.			11,6 0	КВ.17 ВЫД.3 КВ.21 ВЫД.4 КВ.41 ВЫД.4 КВ.87 ВЫД.18 КВ.92 ВЫД.14 КВ.60 ВЫД.5 КВ.11 ВЫД.6			1,00	КВ.48 ВЫД.6	3,00	КВ.80 ВЫД.9 КВ.89 ВЫД.11 КВ.7 ВЫД.5
14.	2025.	Колыбаевское						0,30	КВ.85 ВЫД.6 КВ.9 ВЫД.2	1,00	КВ.145	11,7 0	КВ.15 ВЫД.7 КВ.68 ВЫД.2 КВ.110 ВЫД.3 КВ.61 ВЫД.13 КВ.149 ВЫД.4			1,00	КВ.91 ВЫД.1	4,00	КВ.9 ВЫД.4 КВ.37 ВЫД.13 КВ.85 ВЫД.2 КВ.120 ВЫД.3

15.	2025.	Заречное	0,40	кв.63 выд.25				0,40	кв.40 выд.4 кв.73 выд.9	1,00	кв.78 выд.1	12,3 0	кв.1 выд.22 кв.15 выд.9 кв.42 выд.7 кв.62 выд.9 кв.91 выд.1 кв.97 выд.9 кв.26 выд.5				4,00	кв.92 выд.3 кв.71 выд. 15 кв.46 выд.3 кв.6 выд.21
16.	2025.	Пригородное	0,80	кв.86выд. 17	1,80	кв.49 выд.20 кв.50 выд.10 кв.51 выд.12 кв.52 выд.7		0,50	кв.16 выд.2 кв.101. выд.9 кв.167 выд.6	1,00	кв.154 выд.11	18,6 0	кв.10 выд.4 кв.2 выд.17 кв.14 выд.3 кв.54 выд.8 кв.81 выд.8 кв.124 выд.2 кв.173 выд.8 кв.63 выд.16 кв.163 выд.15	1,00	кв170 выд.1		11,00	кв.172 выд.5 кв.147 выд.4 кв.121 выд.18 кв.122 выд.3 кв.111 выд.2 кв.41 выд.8 кв.2 выд.5 кв.30 выд.2 кв.43 выд.15 кв.90 выд.10 кв.154 выд.11
17.	2025.	Шушкодомское	0,80	кв.41 выд.27	0,70	кв.39 выд.12 кв.40 выд10 кв.41 выд.14		0,70	кв.3 выд.7 кв.12 выд.4 кв.28 выд.2 кв.84 выд.13	1,00	кв.96 выд.18	19,8 0	кв.81 выд.6 кв.86 выд.8 кв.78 выд.27 кв.62 выд.2 кв.46 выд.3 кв.15 выд.21 кв.57	1,00	кв.30 выд.50		15,00	кв.17 выд.16 кв.5 выд.13 кв.15 выд.37 кв.21 выд.9 кв.26 выд.1 кв.36 выд.17 кв.41 выд.14 кв.44 выд.8 кв.57 выд.18 кв.58 выд.29 кв.73 выд.12 кв.90 выд.59 кв.111 выд.7

													выд.10 кв.53 выд.20 кв.7 выд.13						кв.106 выд.5 кв.89 выд.5	
18.	2025.	Полдневское	0,30	кв.10 выд.28	1,60	кв.52 в.4 кв.61 выд.2 кв.71 выд.4			0,50	кв.32 выд.1 кв.101 выд.1 кв.69 выд.6	1,00	кв.2 выд.10	22,6 0	кв.8 выд.25 кв.4 выд.5 кв.13 выд.1 кв.17 выд.3 кв.10 выд.15 кв.33 выд.1 кв.40 выд.20 кв.27 выд.9 кв.86 выд.6 кв.136 выд.7 кв.118 выд.10	1,00	кв.86 выд.4	1,00	кв.123 выд.2	18,00	кв.6 выд.32 кв.9 выд.12 кв.5 выд.3 кв.8 выд.25 кв.10 выд.22 кв.16 выд.3 кв.22 выд.32 кв.21 выд.11 кв.27 выд.14 кв.24 выд.25 кв.51 выд.10 кв.86 выд.6 кв.101 выд.1 кв.137 выд.4 кв.142 выд.5 кв.106 выд.22 кв.76 выд.3 кв.79 выд.1
19.	2025.	Романцевское							0,40	кв.4 выд.4 кв.34 выд.2			16,4 0	кв.1 выд.27 кв.6 выд.10 кв.16 выд.16 кв.30 выд.14 кв.38 выд.5 кв.59 выд.14 кв.52 выд.22 кв.63 выд.9 кв.69 выд.5			1,00	кв.29 выд.7	3,00	кв.7 выд.10 кв.75 выд.15 кв.94 выд.37 кв.70 выд.7

													кв.88 выд.15							
20.	2025.	Буйское	0,30	кв.2 выд.34	1,30	кв.21 выд.7 кв.23 выд.29 кв.24 выд.11			0,80	кв.22 выд.6 кв. 3 выд.9 кв.12 выд.4	1,00	кв.20 выд.28	16,6 0	кв.2 выд.5 кв.11 выд.8 кв.34 выд.2 кв.15 выд.101 кв.16 выд.33к в.7 выд.9кв .4 выд.21			2,00	кв.25 выд.9 кв.2 выд.15	10,00	кв.2 выд.6 кв.24 выд.6 кв.21 выд.3 кв.13 выд.7 кв.9 выд.18 кв.13 выд.13 кв.47 выд.22 кв.61 выд.8 кв.3 выд.5
21.	2026.	Куробринское	1,70	кв.17 выд 58. кв.40 выд.13 кв.58 выд.43 кв.77 выд.11 кв.9 выд.4	0,50	кв.42 выд.16			2,30	кв.44 выд.9 кв.66 выд.1 кв.100 выд.19	1,00	кв.95 выд.30	14,0 0	кв.94 выд.24,29 ,28 кв.101 выд.16 кв.92 выд.7,8 кв.84 выд.33 кв.62 выд.15,19 ,22 кв.55 выд.16,19	1,00	кв.15 выд.14	2,00	кв.39 выд.23 кв.61 выд.52	8,00	кв.52 выд.7 кв.55 выд.13 кв.46 выд.25 кв.35 выд.66 кв.25в.6 кв.18 выд.27 кв.65 выд.4 кв.81 выд.12
22.	2026.	Ликургское							0,70	кв.28 выд.5 кв.57 выд.15 кв.99 выд.1	1,00	кв.51 выд.7	11,4 0	кв.49 выд.4,5 кв.5выд.7 ,9 кв.34 выд.12,13 кв.62 выд.14 кв.86 выд.20 кв.68			1,00	кв9 выд.18	5,00	кв.37 выд.8 кв.16 выд.29 кв.75 выд.26 кв.99 выд.1 кв.27 выд.13

													выд.4 кв.101 выд.7,21							
23.	2026.	Северное	0,20	кв.78 выд.21					1,10	кв.49 выд.9 кв.29 выд.16 кв.59 выд.14 кв.72 выд 13.			11,6 0	кв.17 выд.3 кв.21 выд. 4 кв.41 выд.4 кв.87 выд.18 кв.92 выд14 кв.60 выд.5 кв.11 выд.6			1,00	кв.48 выд.6	3,00	кв.80 выд.9 кв.89 выд.11 кв.7 выд.5
24.	2026.	Колыбаевское							0,30	кв.85 выд.6 кв.9 выд.2	1,00	кв.145	11,7 0	кв.15 выд.7 кв.68 выд.2 кв.110 выд.3 кв.61 выд.13 кв.149 выд.4			1,00	кв.91 выд.1	4,00	кв.9 выд.4 кв.37 выд.13 кв.85 выд.2 кв.120 выд.3
25.	2026.	Заречное	0,40	кв.63 выд.25					0,40	кв.40 выд.4 кв.73 выд.9	1,00	кв.78 выд.1	12,3 0	кв.1 выд.22 кв.15 выд.9 кв.42 выд.7 кв.62 выд.9 кв.91 выд.1 кв.97 выд.9 кв.26 выд.5					4,00	кв.92 выд.3 кв.71 выд. 15 кв.46 выд.3 кв.6 выд.21

26.	2026.	Пригородное	0,80	кв.86выд.17	1,80	кв.49 выд.20 кв.50 выд.10 кв.51 выд.12 кв.52 выд.7			0,50	кв.16 выд.2 кв.101. выд.9 кв.167 выд.6	1,00	кв.154 выд.11	18,6 0	кв.10 выд.4 кв.2 выд.17 кв.14 выд.3 кв.54 выд.8 кв.81 выд.8 кв.124 выд.2 кв.173 выд.8 кв.63 выд.16 кв.163 выд.15	1,00	кв170 выд.1			11,00	кв.172 выд.5 кв.147 выд.4 кв.121 выд.18 кв.122 выд.3 кв.111 выд.2 кв.41 выд.8 кв.2 выд.5 кв.30 выд.2 кв.43 выд.15 кв.90 выд.10 кв.154 выд.11
27.	2026.	Шушкodomское	0,80	кв.41 выд.27	0,70	кв.39 выд.12 кв.40 выд.10 кв.41 выд.14			0,70	кв.3 выд.7 кв.12 выд.4 кв.28 выд.2 кв.84 выд.13	1,00	кв.96 выд.18	19,8 0	кв.81 выд.6 кв.86 выд.8 кв.78 выд.27 кв.62 выд.2 кв.46 выд.3 кв.15 выд.21 кв.57 выд.10 кв.53 выд.20 кв.7 выд.13	1,00	кв.30 выд.50			15,00	кв.17 выд.16 кв.5 выд.13 кв.15 выд.37 кв.21 выд.9 кв.26 выд.1 кв.36 выд.17 кв.41 выд.14 кв.44 выд.8 кв.57 выд.18 кв.58 выд.29 кв.73 выд.12 кв.90 выд.59 кв.111 выд.7 кв.106 выд.5 кв.89 выд.5
28.	2026.	Полдневское	0,30	кв.10 выд.28	1,60	кв.52 в.4 кв.61 выд.2 кв.71 выд.4			0,50	кв.32 выд.1 кв.101 выд.1 кв.69 выд.6	1,00	кв.2 выд.10	22,6 0	кв.8 выд.25 кв.4 выд.5 кв.13 выд.1 кв.17 выд.3 кв.10	1,00	кв.86 выд.4	1,00	кв.123 выд.2	18,00	кв.6 выд.32 кв.9 выд.12 кв.5 выд.3 кв.8 выд.25 кв.10 выд.22 кв.16 выд.3 кв.22 выд.32 кв.21 выд.11 кв.27 выд.14 кв.24

													ВЫД.15 кв.33 ВЫД.1 кв.40 ВЫД.20 кв.27 ВЫД.9 кв.86 ВЫД.6 кв.136 ВЫД.7 кв.118 ВЫД.10					ВЫД.25 кв.51 ВЫД.10 кв.86 ВЫД.6 кв.101 ВЫД.1 кв.137 ВЫД.4 кв.142 ВЫД.5 кв.106 ВЫД.22 кв.76 ВЫД.3 кв.79 ВЫД.1
29.	2026.	Романцевское						0,40	кв.4 ВЫД.4 кв.34 ВЫД.2			16,4 0	кв.1 ВЫД.27 кв.6 ВЫД.10 кв.16 ВЫД.16 кв.30 ВЫД.14 кв.38 ВЫД.5 кв.59 ВЫД.14 кв.52 ВЫД.22 кв.63 ВЫД.9 кв.69 ВЫД.5 кв.88 ВЫД.15		1,00	кв.29 ВЫД.7	3,00	кв.7 ВЫД.10 кв.75 ВЫД.15 кв.94 ВЫД.37 кв.70 ВЫД.7
30.	2026.	Буйское	0,30	кв.2 ВЫД.34	1,30	кв.21 ВЫД.7 кв.23 ВЫД.29 кв.24 ВЫД.11		0,80	кв.22 ВЫД.6 кв. 3 ВЫД.9 кв.12 ВЫД.4	1,00	кв.20 ВЫД.28	16,6 0	кв.2 ВЫД.5 кв.11 ВЫД.8 кв.34 ВЫД.2 кв.15 ВЫД.101 кв.16		2,00	кв.25 ВЫД.9 кв.2 ВЫД.15	10,00	кв.2 ВЫД.6 кв.24 ВЫД.6 кв.21 ВЫД.3 кв.13 ВЫД.7 кв.9 ВЫД.18 кв.13 ВЫД.13 кв.47 ВЫД.22 кв.61 ВЫД.8 кв.3 ВЫД.5

													ВЫД.33к в.7 ВЫД.9КВ .4 ВЫД.21							
31.	2027.	Куробринское	1,70	Кв.17 ВЫД 58. Кв.40 ВЫД.13 Кв.58 ВЫД.43 Кв.77 ВЫД.11 Кв.9 ВЫД.4	0,50	Кв. 42 ВЫД.16			2,30	Кв.44 ВЫД.9 Кв.66 ВЫД.1 Кв.100 ВЫД.19	1,00	Кв.95 ВЫД.30	14,0 0	Кв.94 ВЫД.24,29 ,28 Кв.101 ВЫД.16 Кв.92 ВЫД.7,8 Кв.84 ВЫД.33 Кв.62 ВЫД.15,19 ,22 Кв.55 ВЫД.16,19	1,00	Кв.15 ВЫД.14	2,00	Кв.39 ВЫД.23 Кв.61 ВЫД.52	8,00	Кв.52 ВЫД.7 Кв.55 ВЫД.13 Кв.46 ВЫД.25 Кв.35 ВЫД.66 Кв.25в.6 Кв.18 ВЫД.27 Кв.65 ВЫД.4 Кв.81 ВЫД.12
32.	2027.	Ликургское							0,70	Кв.28 ВЫД.5 Кв.57 ВЫД.15 Кв.99 ВЫД.1	1,00	Кв.51 ВЫД.7	11,4 0	Кв.49 ВЫД.4,5 Кв.5ВЫД.7 ,9 Кв.34 ВЫД.12,13 Кв.62 ВЫД.14 Кв.86 ВЫД.20 Кв.68 ВЫД.4 Кв.101 ВЫД.7,21			1,00	Кв9 ВЫД.18	5,00	Кв.37 ВЫД.8 Кв.16 ВЫД.29 Кв.75 ВЫД.26 Кв.99 ВЫД.1 Кв.27 ВЫД.13
33.	2027.	Северное	0,20	Кв.78 ВЫД.21					1,10	Кв.49 ВЫД.9 Кв.29 ВЫД.16 Кв.59 ВЫД.14 Кв.72 ВЫД 13.			11,6 0	Кв.17 ВЫД.3 Кв.21ВЫД. 4 Кв.41 ВЫД.4 Кв.87 ВЫД.18 Кв.92 ВЫД14 Кв.60 ВЫД.5 Кв.11			1,00	Кв.48 ВЫД.6	3,00	Кв.80 ВЫД.9 Кв.89 ВЫД.11 Кв.7 ВЫД.5

													выд.6							
34.	2027.	Колыбаевское							0,30	кв.85 выд.6 кв.9 выд.2	1,00	кв.145	11,7 0	кв.15 выд.7 кв.68 выд.2 кв.110 выд.3 кв.61 выд.13 кв.149 выд.4			1,00	кв.91 выд.1	4,00	кв.9 выд.4 кв.37 выд.13 кв.85 выд.2 кв.120 выд.3
35.	2027.	Заречное	0,40	кв.63 выд.25					0,40	кв.40 выд.4 кв.73 выд.9	1,00	кв.78 выд.1	12,3 0	кв.1 выд.22 кв.15 выд.9 кв.42 выд.7 кв.62 выд.9 кв.91 выд.1 кв.97 выд.9 кв.26 выд.5					4,00	кв.92 выд.3 кв.71 выд.15 кв.46 выд.3 кв.6 выд.21
36.	2027.	Пригородное	0,80	кв.86 выд.17	1,80	кв.49 выд.20 кв.50 выд.10 кв.51 выд.12 кв.52 выд.7			0,50	кв.16 выд.2 кв.101. выд.9 кв.167 выд.6	1,00	кв.154 выд.11	18,6 0	кв.10 выд.4 кв.2 выд.17 кв.14 выд.3 кв.54 выд.8 кв.81 выд.8 кв.124 выд.2 кв.173 выд.8 кв.63 выд.16		1,00	кв.170 выд.1		11,00	кв.172 выд.5 кв.147 выд.4 кв.121 выд.18 кв.122 выд.3 кв.111 выд.2 кв.41 выд.8 кв.2 выд.5 кв.30 выд.2 кв.43 выд.15 кв.90 выд.10 кв.154 выд.11

													кв.163 выд.15							
37.	2027.	Шушкодомское	0,80	кв.41 выд.27	0,70	кв.39 выд.12 кв.40 выд.10 кв.41 выд.14			0,70	кв.3 выд.7 кв.12 выд.4 кв.28 выд.2 кв.84 выд.13	1,00	кв.96 выд.18	19,8 0	кв.81 выд.6 кв.86 выд.8 кв.78 выд.27 кв.62 выд.2 кв.46 выд.3 кв.15 выд.21 кв.57 выд.10 кв.53 выд.20 кв.7 выд.13		1,00	кв.30 выд.50	15,00	кв.17 выд.16 кв.5 выд.13 кв.15 выд.37 кв.21 выд.9 кв.26 выд.1 кв.36 выд.17 кв.41 выд.14 кв.44 выд.8 кв.57 выд.18 кв.58 выд.29 кв.73 выд.12 кв.90 выд.59 кв.111 выд.7 кв.106 выд.5 кв.89 выд.5	
38.	2027.	Полдневское	0,30	кв.10 выд.28	1,60	кв.52 в.4 кв.61 выд.2 кв.71 выд.4			0,50	кв.32 выд.1 кв.101 выд.1 кв.69 выд.6	1,00	кв.2 выд.10	22,6 0	кв.8 выд.25 кв.4 выд.5 кв.13 выд.1 кв.17 выд.3 кв.10 выд.15 кв.33 выд.1 кв.40 выд.20 кв.27 выд.9 кв.86 выд.6 кв.136 выд.7 кв.118 выд.10	1,00	кв.86 выд.4	1,00	кв.123 выд.2	18,00	кв.6 выд.32 кв.9 выд.12 кв.5 выд.3 кв.8 выд.25 кв.10 выд.22 кв.16 выд.3 кв.22 выд.32 кв.21 выд.11 кв.27 выд.14 кв.24 выд.25 кв.51 выд.10 кв.86 выд.6 кв.101 выд.1 кв.137 выд.4 кв.142 выд.5 кв.106 выд.22 кв.76 выд.3 кв.79 выд.1

39.	2027.	Романцевское						0,40	кв.4 выд.4 кв.34 выд.2			16,4 0	кв.1 выд.27 кв.6 выд.10 кв.16 выд.16 кв.30 выд.14 кв.38 выд.5 кв.59 выд.14 кв.52 выд.22 кв.63 выд.9 кв.69 выд.5 кв.88 выд.15			1,00	кв.29 выд.7	3,00	кв.7 выд.10 кв.75 выд.15 кв.94 выд.37 кв.70 выд.7
40.	2027.	Буйское	0,30	кв.2 выд.34	1,30	кв.21 выд.7 кв.23 выд.29 кв.24 выд.11		0,80	кв.22 выд.6 кв. 3 выд.9 кв.12 выд.4	1,00	кв.20 выд.28	16,6 0	кв.2 выд.5 кв.11 выд.8 кв.34 выд.2 кв.15 выд.101 кв.16 выд.33к в.7 выд.9кв .4 выд.21			2,00	кв.25 выд.9 кв.2 выд.15	10,00	кв.2 выд.6 кв.24 выд.6 кв.21 выд.3 кв.13 выд.7 кв.9 выд.18 кв.13 выд.13 кв.47 выд.22 кв.61 выд.8 кв.3 выд.5
41.	2028.	Куробринское	1,70	кв.17 выд 58. кв.40 выд.13 кв.58 выд.43 кв.77	0,50	кв. 42 выд.16		2,30	кв.44 выд.9 кв.66 выд.1 кв.100 выд.19	1,00	кв.95 выд.30	14,0 0	кв.94 выд.24,29 ,28 кв.101 выд.16 кв.92 выд.7,8	1,00	кв.15 выд.14	2,00	кв.39 выд.23 кв.61 выд.52	8,00	кв.52 выд.7 кв.55 выд.13 кв.46 выд.25 кв.35 выд.66 кв.25в.6 кв.18 выд.27 кв.65

				выд.11 кв.9 выд.4									кв.84 выд.33 кв.62 выд.15,19 ,22 кв.55 выд.16,19					выд.4 кв.81 выд.12
42.	2028.	Ликургское						0,70	кв.28 выд.5 кв.57 выд.15 кв.99 выд.1	1,00	кв.51 выд.7	11,4 0	кв.49 выд.4,5 кв.5выд.7 ,9 кв.34 выд.12,13 кв.62 выд.14 кв.86 выд.20 кв.68 выд.4 кв.101 выд.7,21		1,00	кв9 выд.18	5,00	кв.37 выд.8 кв.16 выд.29 кв.75 выд.26 кв.99 выд.1 кв.27 выд.13
43.	2028.	Северное	0,20	кв.78 выд.21				1,10	кв.49 выд.9 кв.29 выд.16 кв.59 выд.14 кв.72 выд 13.			11,6 0	кв.17 выд.3 кв.21 выд. 4 кв.41 выд.4 кв.87 выд.18 кв.92 выд.14 кв.60 выд.5 кв.11 выд.6		1,00	кв.48 выд.6	3,00	кв.80 выд.9 кв.89 выд.11 кв.7 выд.5
44.	2028.	Колыбаевское						0,30	кв.85 выд.6 кв.9 выд.2	1,00	кв.145	11,7 0	кв.15 выд.7 кв.68 выд.2 кв.110 выд.3 кв.61 выд.13 кв.149 выд.4		1,00	кв.91 выд.1	4,00	кв.9 выд.4 кв.37 выд.13 кв.85 выд.2 кв.120 выд.3

45.	2028.	Заречное	0,40	кв.63 выд.25				0,40	кв.40 выд.4 кв.73 выд.9	1,00	кв.78 выд.1	12,3 0	кв.1 выд.22 кв.15 выд.9 кв.42 выд.7 кв.62 выд.9 кв.91 выд.1 кв.97 выд.9 кв.26 выд.5				4,00	кв.92 выд.3 кв.71 выд. 15 кв.46 выд.3 кв.6 выд.21
46.	2028.	Пригородное	0,80	кв.86выд. 17	1,80	кв.49 выд.20 кв.50 выд.10 кв.51 выд.12 кв.52 выд.7		0,50	кв.16 выд.2 кв.101. выд.9 кв.167 выд.6	1,00	кв.154 выд.11	18,6 0	кв.10 выд.4 кв.2 выд.17 кв.14 выд.3 кв.54 выд.8 кв.81 выд.8 кв.124 выд.2 кв.173 выд.8 кв.63 выд.16 кв.163 выд.15	1,00	кв170 выд.1		11,00	кв.172 выд.5 кв.147 выд.4 кв.121 выд.18 кв.122 выд.3 кв.111 выд.2 кв.41 выд.8 кв.2 выд.5 кв.30 выд.2 кв.43 выд.15 кв.90 выд.10 кв.154 выд.11
47.	2028.	Шушкодомское	0,80	кв.41 выд.27	0,70	кв.39 выд.12 кв.40 выд10 кв.41 выд.14		0,70	кв.3 выд.7 кв.12 выд.4 кв.28 выд.2 кв.84 выд.13	1,00	кв.96 выд.18	19,8 0	кв.81 выд.6 кв.86 выд.8 кв.78 выд.27 кв.62 выд.2 кв.46 выд.3 кв.15 выд.21 кв.57	1,00	кв.30 выд.50		15,00	кв.17 выд.16 кв.5 выд.13 кв.15 выд.37 кв.21 выд.9 кв.26 выд.1 кв.36 выд.17 кв.41 выд.14 кв.44 выд.8 кв.57 выд.18 кв.58 выд.29 кв.73 выд.12 кв.90 выд.59 кв.111 выд.7

													выд.10 кв.53 выд.20 кв.7 выд.13						кв.106 выд.5 кв.89 выд.5	
48.	2028.	Полдневское	0,30	кв.10 выд.28	1,60	кв.52 в.4 кв.61 выд.2 кв.71 выд.4			0,50	кв.32 выд.1 кв.101 выд.1 кв.69 выд.6	1,00	кв.2 выд.10	22,6 0	кв.8 выд.25 кв.4 выд.5 кв.13 выд.1 кв.17 выд.3 кв.10 выд.15 кв.33 выд.1 кв.40 выд.20 кв.27 выд.9 кв.86 выд.6 кв.136 выд.7 кв.118 выд.10	1,00	кв.86 выд.4	1,00	кв.123 выд.2	18,00	кв.6 выд.32 кв.9 выд.12 кв.5 выд.3 кв.8 выд.25 кв.10 выд.22 кв.16 выд.3 кв.22 выд.32 кв.21 выд.11 кв.27 выд.14 кв.24 выд.25 кв.51 выд.10 кв.86 выд.6 кв.101 выд.1 кв.137 выд.4 кв.142 выд.5 кв.106 выд.22 кв.76 выд.3 кв.79 выд.1
49.	2028.	Романцевское							0,40	кв.4 выд.4 кв.34 выд.2			16,4 0	кв.1 выд.27 кв.6 выд.10 кв.16 выд.16 кв.30 выд.14 кв.38 выд.5 кв.59 выд.14 кв.52 выд.22 кв.63 выд.9 кв.69 выд.5			1,00	кв.29 выд.7	3,00	кв.7 выд.10 кв.75 выд.15 кв.94 выд.37 кв.70 выд.7

													кв.88 выд.15							
50.	2028.	Буйское	0,30	кв.2 выд.34	1,30	кв.21 выд.7 кв.23 выд.29 кв.24 выд.11			0,80	кв.22 выд.6 кв. 3 выд.9 кв.12 выд.4	1,00	кв.20 выд.28	16,6 0	кв.2 выд.5 кв.11 выд.8 кв.34 выд.2 кв.15 выд.101 кв.16 выд.33к в.7 выд.9кв .4 выд.21			2,00	кв.25 выд.9 кв.2 выд.15	10,00	кв.2 выд.6 кв.24 выд.6 кв.21 выд.3 кв.13 выд.7 кв.9 выд.18 кв.13 выд.13 кв.47 выд.22 кв.61 выд.8 кв.3 выд.5

Таблица 2.3

Календарный план выполнения мер противопожарного обустройства лесов на территории Буйского лесничества

№ п / п	Меры противопожарного обустройства	Е д . и з м .	П л а н о в ы й о б ъ е м н а г о д	Плановый подекадный объем (заполняется нарастающим итогом с начала года)																																			
				ЯНВАРЬ			ФЕВРАЛ ь			МАРТ			АПРЕЛЬ			МАЙ			ИЮНЬ			ИЮЛЬ			АВГУСТ			СЕНТЯБР ь			ОКТАБРЬ			НОЯБРЬ			ДЕКАБРЬ		
				1	2	3	1	2	3	1	2	3	1	2	3	1	2	3	1	2	3	1	2	3	1	2	3	1	2	3	1	2	3	1	2	3	1	2	3
				0	0	0	0	0	0	0	0	0	0	0	0	0	0	0	0	0	0	0	0	0	0	0	0	0	0	0	0	0	0	0	0	0	0	0	0
	Профилактические противопожарные мероприятия																																						
1	Создание лесных дорог, предназначенных для охраны лесов от пожаров	в с е г о	4,5												0,1	0,15	0,2	0,3	0,4	0,5	0,6	0,9	1	1,8	2,5	2,8	3,5	4,5											
		Ф Б																																					
		Р Б																																					
		А р .																																					
		И н ы х																																					
2	Содержание лесных	в с е	5,9												0,1	0,3	0,5	0,7	1	1,3	1,5	2	2,2	2,7	3,4	3,8	5,4	5,9											
		к м																																					

ГРАФИЧЕСКАЯ ЧАСТЬ
плана противопожарного обустройства лесов на
территории лесничества

Обзорная карта-схема по принадлежности
 граничащих территорий
 Масштаб 1:300 000

ВОЛОГОДСКАЯ ОБЛАСТЬ

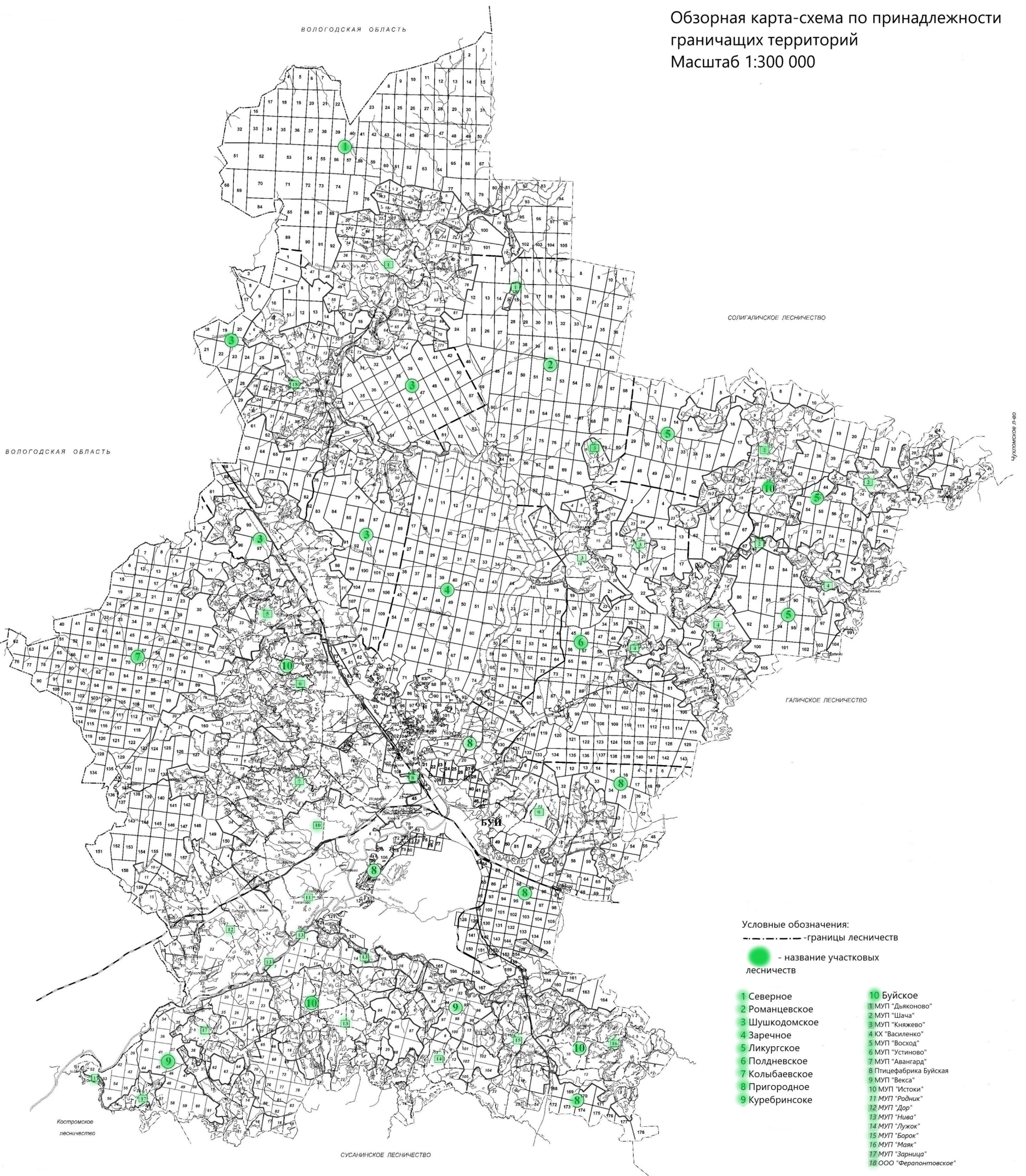

Условные обозначения:
 - - - - - границы лесничеств
 ● - название участков лесничеств

- | | |
|----------------|-------------------------|
| 1 Северное | 10 Буйское |
| 2 Романцевское | 11 МУП "Дьяконово" |
| 3 Шушкодомское | 12 МУП "Шача" |
| 4 Заречное | 13 МУП "Княжево" |
| 5 Ликургское | 14 КХ "Василево" |
| 6 Полдневское | 15 МУП "Восход" |
| 7 Колыбаевское | 16 МУП "Устиново" |
| 8 Пригородное | 17 МУП "Авангард" |
| 9 Куребринское | 18 Птицефабрика Буйская |
| | 9 МУП "Векса" |
| | 10 МУП "Истоки" |
| | 11 МУП "Родник" |
| | 12 МУП "Дор" |
| | 13 МУП "Нива" |
| | 14 МУП "Лужок" |
| | 15 МУП "Борок" |
| | 16 МУП "Маяк" |
| | 17 МУП "Зарница" |
| | 18 ООО "Феропантовское" |

Костромское
лесничество

СОСАНИНСКОЕ ЛЕСНИЧЕСТВО

СОЛОГАЛИЧСКОЕ ЛЕСНИЧЕСТВО

ГАЛИЧСКОЕ ЛЕСНИЧЕСТВО

Чухломское лесо

Карта-Схема погибших и поврежденных лесов масштаб 1:300 000

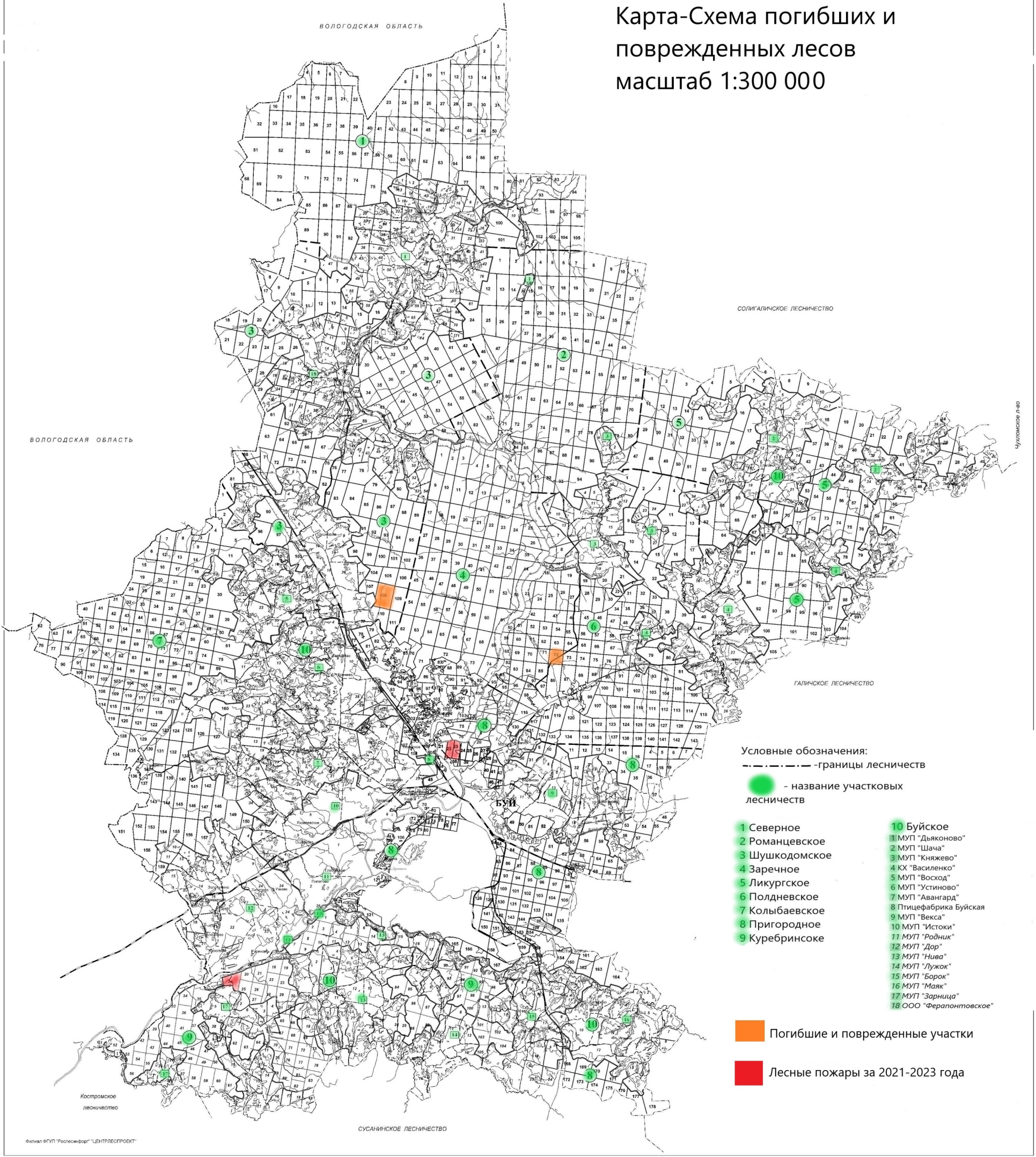

Условные обозначения:
 - - - - - границы лесничеств
 ● название участков лесничеств

- | | |
|----------------|-------------------------|
| 1 Северное | 10 Буйское |
| 2 Романцевское | 11 МУП "Дьяконово" |
| 3 Шушкodomское | 12 МУП "Шача" |
| 4 Заречное | 13 МУП "Княжево" |
| 5 Ликургское | 14 КХ "Василенко" |
| 6 Полдневское | 15 МУП "Восход" |
| 7 Колыбаевское | 16 МУП "Устиново" |
| 8 Пригородное | 17 МУП "Авангард" |
| 9 Куребринское | 18 Птицефабрика Буйская |
| | 19 МУП "Векса" |
| | 20 МУП "Истоки" |
| | 21 МУП "Родник" |
| | 22 МУП "Дор" |
| | 23 МУП "Нива" |
| | 24 МУП "Лужок" |
| | 25 МУП "Борак" |
| | 26 МУП "Мая" |
| | 27 МУП "Зарница" |
| | 28 ООО "Фералонтовское" |

- Погибшие и поврежденные участки
- Лесные пожары за 2021-2023 года

Карта-Схема природной пожарной опасности лесов Масштаб 1:300 000

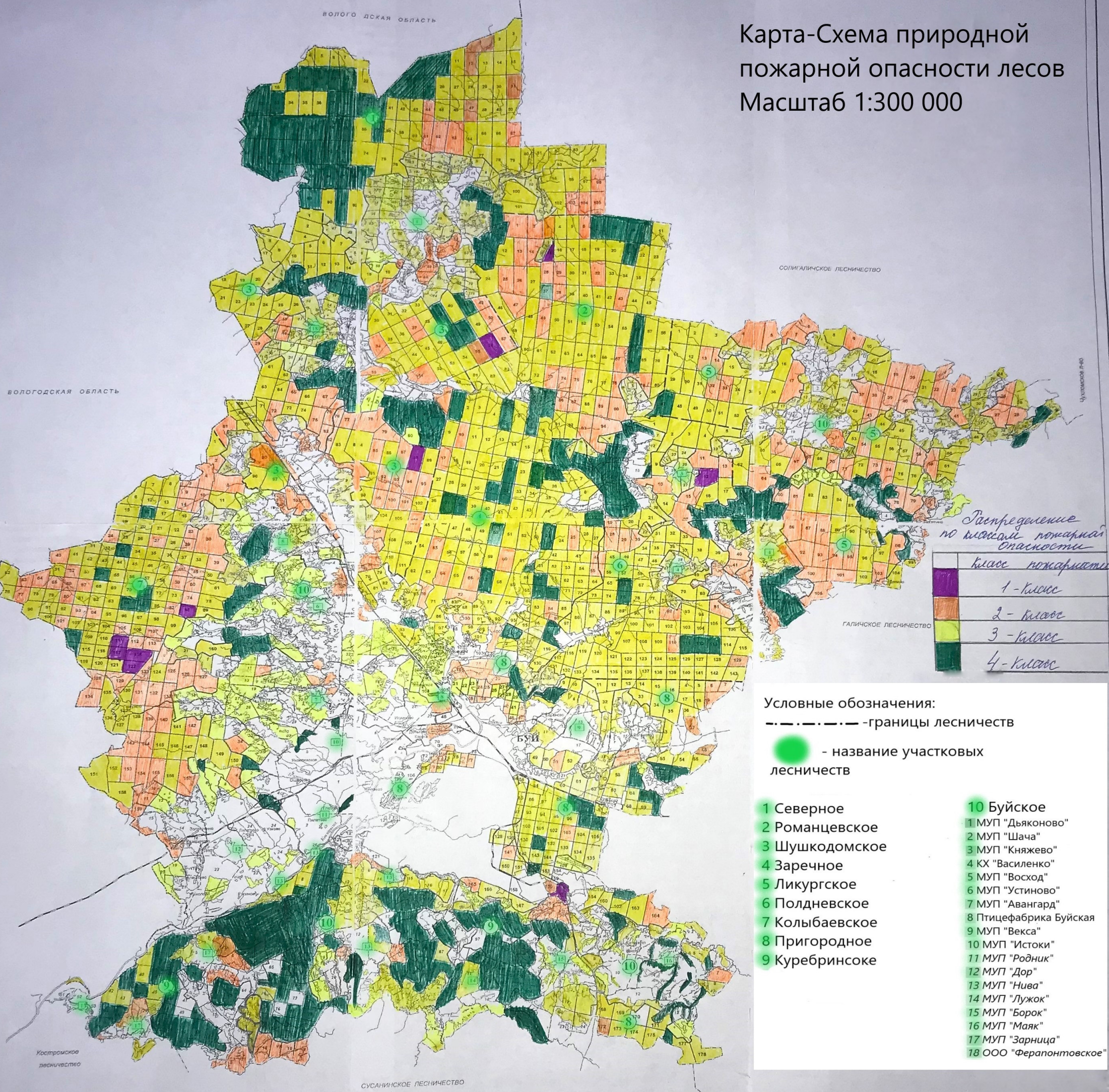

Карта-Схема лесопожарного
зонирования лесничества
Масштаб 1:300 000

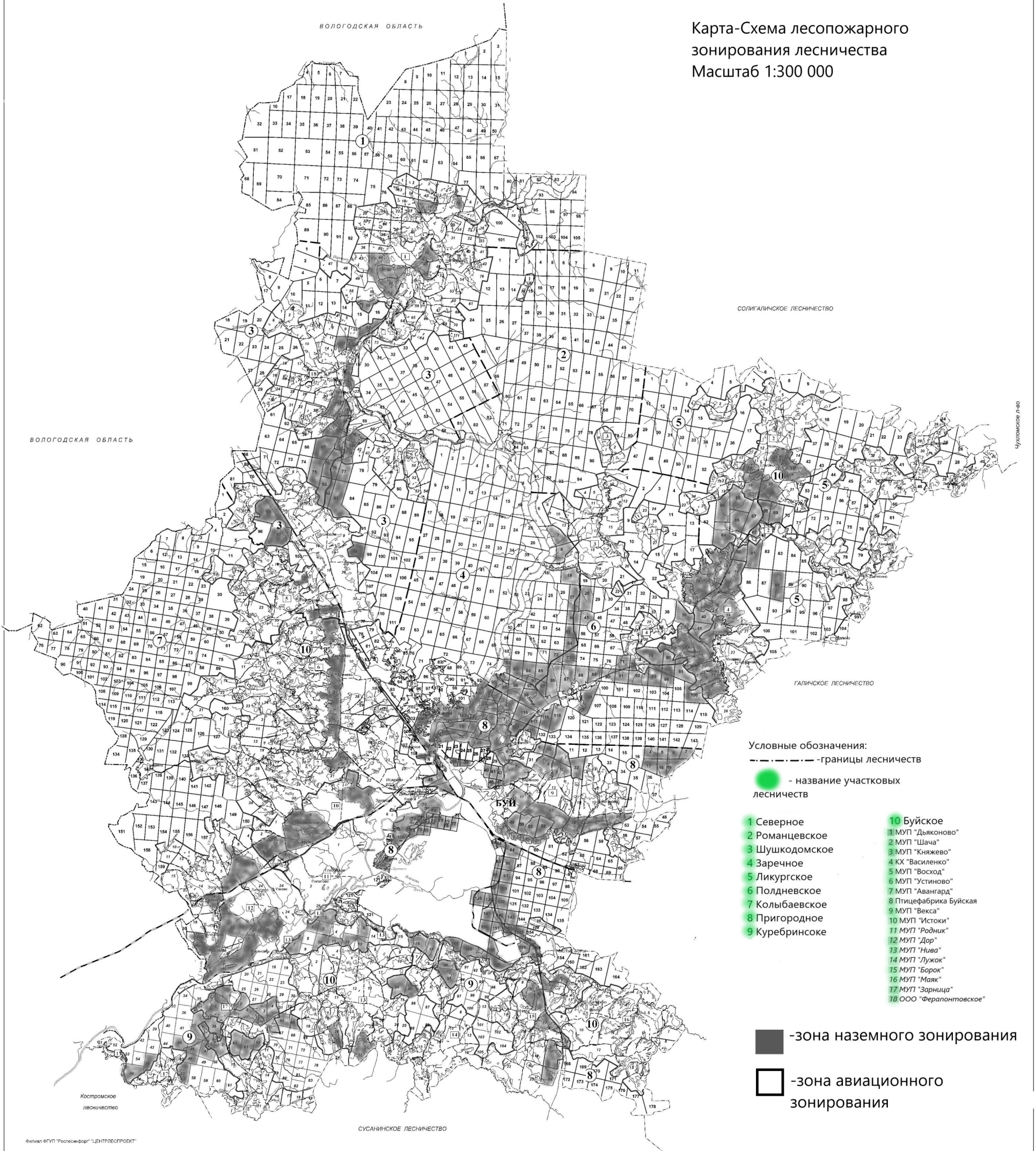

Условные обозначения:
- - - - - границы лесничеств

● - название участков лесничеств

- | | |
|----------------|-------------------------|
| 1 Северное | 10 Буйское |
| 2 Романцевское | 11 МУП "Дьяконово" |
| 3 Шушкodomское | 12 МУП "Шача" |
| 4 Заречное | 13 МУП "Княжево" |
| 5 Ликуртское | 14 КХ "Василенко" |
| 6 Полдневское | 15 МУП "Восход" |
| 7 Колыбаевское | 16 МУП "Устиново" |
| 8 Пригородное | 17 МУП "Авангард" |
| 9 Куребринское | 18 Птицефабрика Буйская |
| | 19 МУП "Векса" |
| | 20 МУП "Истоки" |
| | 21 МУП "Родник" |
| | 22 МУП "Дор" |
| | 23 МУП "Нива" |
| | 24 МУП "Лужок" |
| | 25 МУП "Барок" |
| | 26 МУП "Маяк" |
| | 27 МУП "Зарница" |
| | 28 ООО "Феропитовское" |

- - зона наземного зонирования
- - зона авиационного зонирования

Карта-Схема лесопожарных рисков на территории лесничества
Масштаб 1:300 000

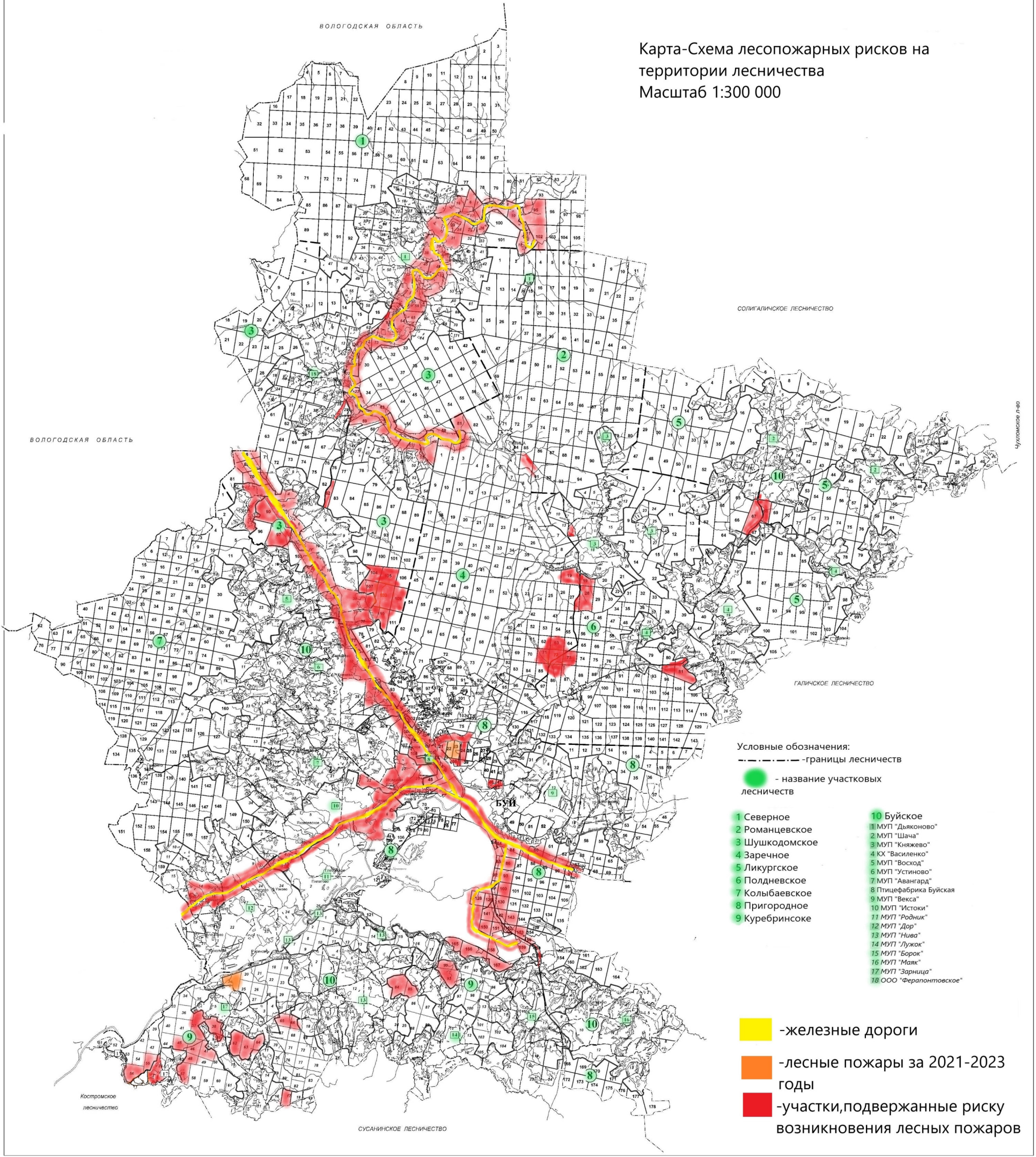

СОЛИГАЛИЧСКОЕ ЛЕСНИЧЕСТВО

ВОЛОГДСКАЯ ОБЛАСТЬ

ГАЛИЧСКОЕ ЛЕСНИЧЕСТВО

СУСАНИНСКОЕ ЛЕСНИЧЕСТВО

Условные обозначения:

- - - - - границы лесничеств
 - - название участков лесничеств
- | | |
|----------------|-------------------------|
| 1 Северное | 10 Буйское |
| 2 Романцевское | 11 МУП "Дьяконово" |
| 3 Шушкodomское | 12 МУП "Шача" |
| 4 Заречное | 13 МУП "Княжево" |
| 5 Ликургское | 14 КХ "Василенко" |
| 6 Полднeвское | 15 МУП "Восход" |
| 7 Колыбаевское | 16 МУП "Авангард" |
| 8 Пригородное | 17 МУП "Авангард" |
| 9 Курeбринское | 18 Птицефабрика Буйская |
| | 19 МУП "Векса" |
| | 20 МУП "Исток" |
| | 21 МУП "Родник" |
| | 22 МУП "Дор" |
| | 23 МУП "Нива" |
| | 24 МУП "Лужок" |
| | 25 МУП "Барок" |
| | 26 МУП "Маяк" |
| | 27 МУП "Зарница" |
| | 28 ООО "Фералонтовское" |
- - железные дороги
 - - лесные пожары за 2021-2023 годы
 - - участки, подверженные риску возникновения лесных пожаров

Костромское лесничество

Чухломское лeво

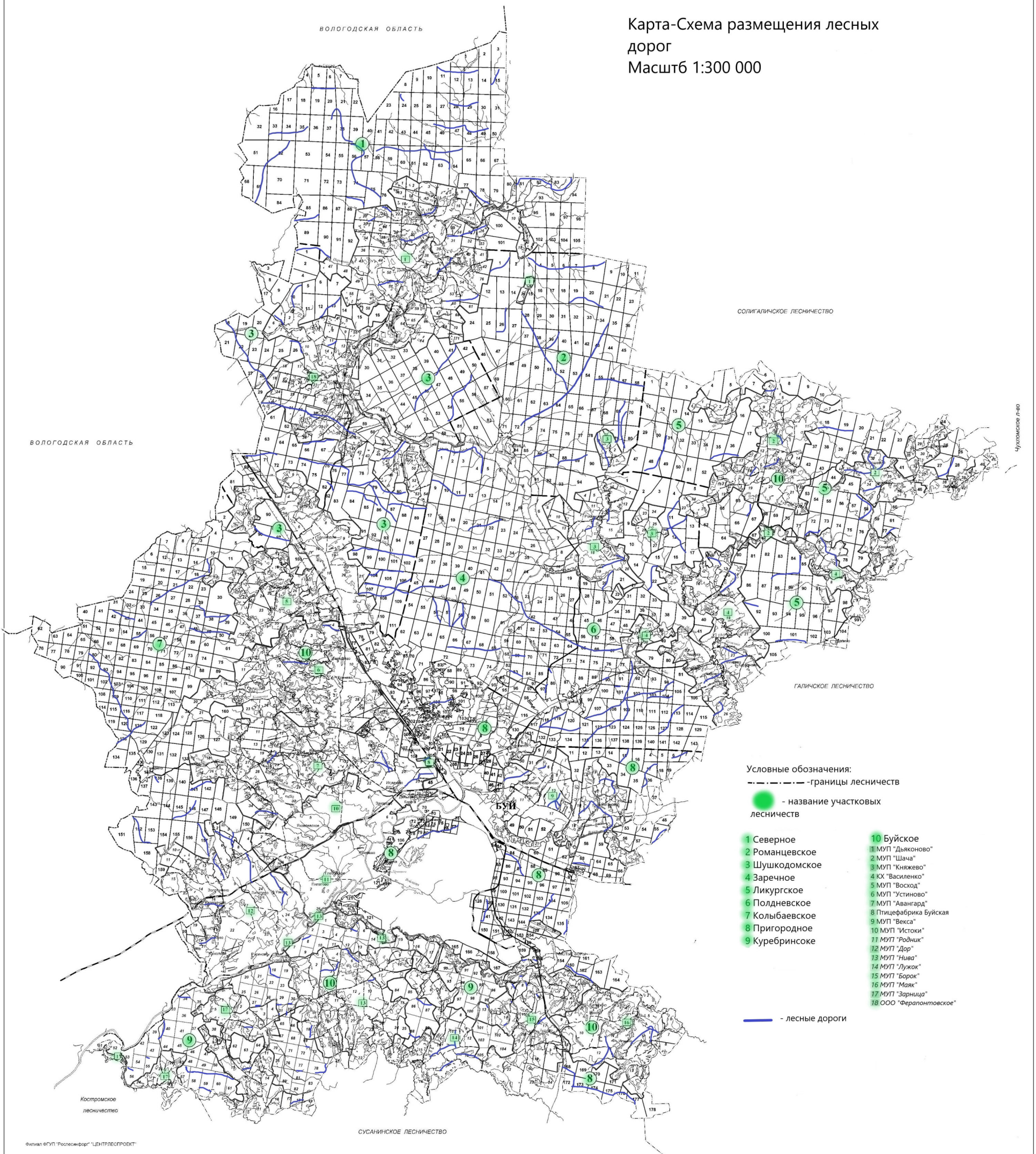

Условные обозначения:
 - - границы лесничеств
 ● - название участков лесничеств

- | | |
|----------------|-------------------------|
| 1 Северное | 10 Буйское |
| 2 Романцевское | 11 МУП "Дьяконово" |
| 3 Шушкodomское | 12 МУП "Шача" |
| 4 Заречное | 13 МУП "Княжево" |
| 5 Ликургское | 14 КХ "Василенко" |
| 6 Полдневское | 15 МУП "Восход" |
| 7 Колыбаевское | 16 МУП "Авангард" |
| 8 Пригородное | 17 Птицефабрика Буйская |
| 9 Куребринское | 18 МУП "Векса" |
| | 19 МУП "Истоки" |
| | 20 МУП "Родник" |
| | 21 МУП "Дор" |
| | 22 МУП "Нива" |
| | 23 МУП "Лужок" |
| | 24 МУП "Борок" |
| | 25 МУП "Маяк" |
| | 26 МУП "Зарница" |
| | 27 ООО "Ферапонтовское" |

— лесные дороги

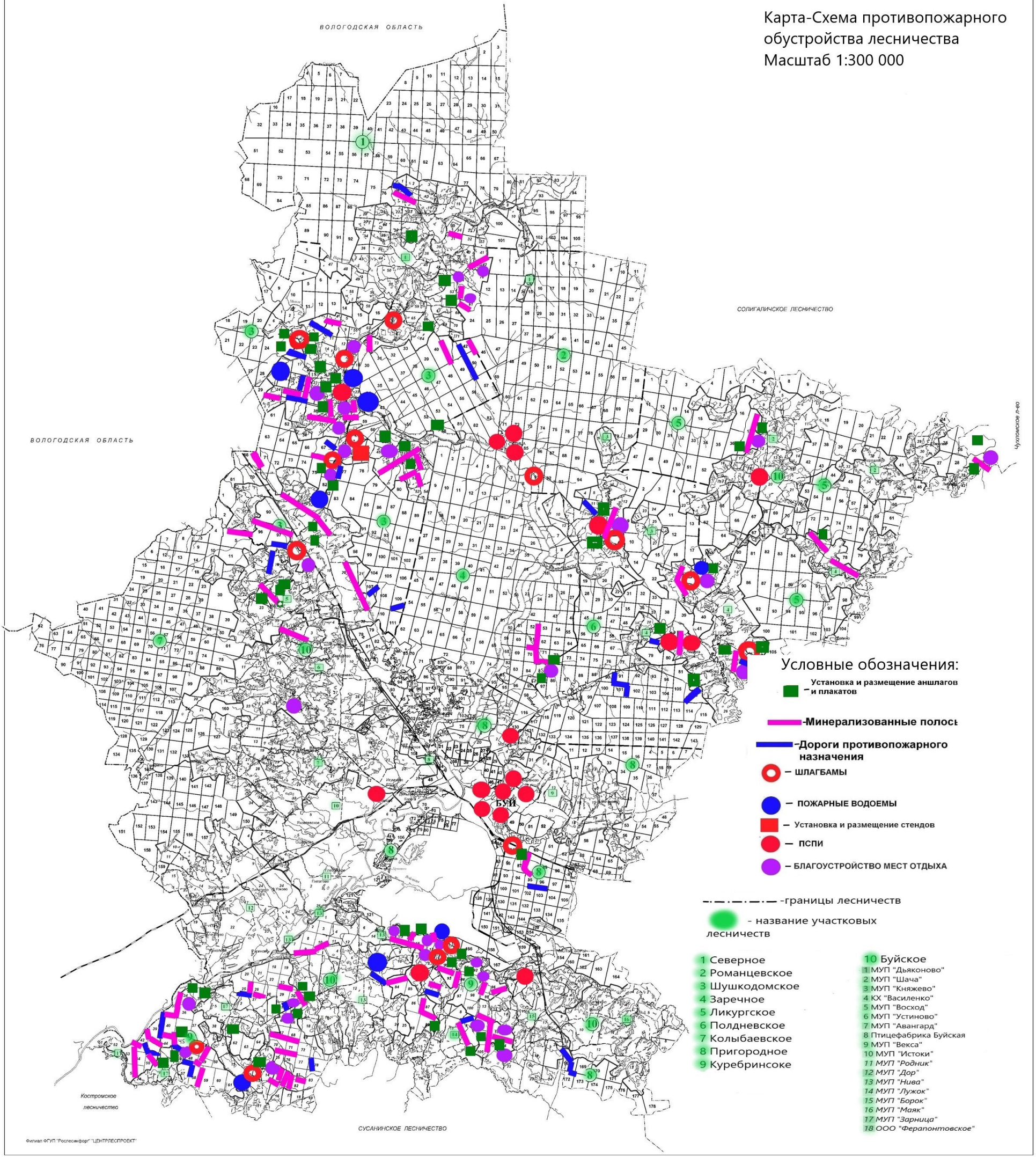

Условные обозначения:

Установка и размещение аншлагов
и плакатов

Минерализованные полосы

Дороги противопожарного назначения

Шлагбаумы

Пожарные водоемы

Установка и размещение стенов

ПСПи

Благоустройство мест отдыха

----- границы лесничеств

название участковых лесничеств

- | | |
|----------------|-------------------------|
| 1 Северное | 10 Буйское |
| 2 Романцевское | 11 МУП "Дьяконово" |
| 3 Шушкodomское | 12 МУП "Шача" |
| 4 Заречное | 13 МУП "Княжево" |
| 5 Ликургское | 14 КХ "Василенко" |
| 6 Полднеевское | 15 МУП "Восход" |
| 7 Колыбаевское | 16 МУП "Устиново" |
| 8 Пригородное | 17 МУП "Авангард" |
| 9 Куребринское | 18 Птицефабрика Буйская |
| | 19 МУП "Векса" |
| | 20 МУП "Исток" |
| | 21 МУП "Родник" |
| | 22 МУП "Дор" |
| | 23 МУП "Нива" |
| | 24 МУП "Лужок" |
| | 25 МУП "Борок" |
| | 26 МУП "Мая" |
| | 27 МУП "Зарница" |
| | 28 ООО "Феропитовское" |