УТВЕРЖДАЮ

Директор департамента лесного хозяйства Костромской области
(должность)

Д.П. Никулин
(Фамилия, имя, отчество)

ДОКУМЕНТ ПОДПИСАН
ЭЛЕКТРОННОЙ ПОДПИСЬЮ

СВЕДЕНИЯ О СЕРТИФИКАТЕ ЭП

Сертификат: b8b4bc1f1ac4a0fe7077149797fa6345
Владелец: **Никулин Дмитрий Петрович**
Действителен с 15.02.2023 до 10.05.2024

№ 12 от 22.04.2024

Дата

ПЛАН
противопожарного обустройства лесов на территории Октябрьского лесничества

(наименование лесничества)

на период с " 01 " 01 2024 г. по " 31 " 12 2028 г.

с. Боговарово
2024 г.

I. Краткая характеристика лесничества

1.1. Информация о лесорастительных зонах и лесных районов, лесистости

В соответствии с лесорастительным районированием, утверждённым приказом Минприроды России от 18 августа 2014 года №367 «Об утверждении перечня лесорастительных зон Российской Федерации и перечня лесных районов Российской Федерации», все леса Октябрьского лесничества относятся к южно-таежному лесному району европейской части Российской Федерации, таежной лесорастительной зоны.

Лесистость Октябрьского лесничества составляет 96%.

Общая площадь лесов и ее распределение по целевому назначению, преобладающим породам, группам возраста

Общая площадь Октябрьского лесничества составляет – 148048 га.

Леса, расположенные на землях лесного фонда Октябрьского лесничества по целевому назначению, подразделяются:

– защитные леса – 10983 га;

– эксплуатационные леса – 137065 га.

Категории защитных лесов распределены в следующем соотношении:

а) Леса, выполняющие функции защиты природных и иных объектов – 792 га, в том числе:

- Леса, расположенные в защитных полосах лесов – 792 га;

б) Ценные леса – 10191 га, в том числе:

- Запретные полосы лесов, расположенные вдоль водных объектов – 4722;
- Нерестоохранные полосы лесов – 5469 га.

Резервные леса в границах Октябрьского лесничества отсутствуют.

На территории Октябрьского лесничества преобладают мягколиственные леса - 77379 га, хвойные леса занимают площадь 65563,8 га. По граппам возраста преобладают спелые лесные насаждений – 70098,8 га, средневозрастные занимают площадь 31809,3 га, молодняки 26611,3 га, приспевающие - 14423 га, перестойные – 14912,5 га.

Преобладающие типы леса - ельники черничник.

По лесопожарному зонированию Октябрьское лесничество разделено на 2 зоны:

- зона наземного обнаружения и наземного тушения - 23557 га.
- зона авиационного обнаружения и наземного тушения - 124491 га.

Информация о делении лесничества по участковым лесничествам

Октябрьское лесничество имеет в составе 5 участковых лесничеств (таблица 1.1.1).

Таблица 1.1.1.

Распределение территории Октябрьского лесничества по участковым лесничествам

№№ п.п.	Наименование участковых лесничеств	Общая площадь, га
1.	Боговаровское	30070
2.	Веденьёвское	15879

3.	Луптюгское	16836
4.	Соловецкое	61341
5.	Стариковское	23922
Итого		**148048**

Распределение лесов по классам природной пожарной опасности, характеристика пожароопасного сезона (начало, окончание, продолжительность), виды лесных пожаров, их динамика, сезонные особенности, информация о динамике площадей, пройденных лесными пожарами, площадей погибших насаждений, о причинах возникновения лесных пожаров, об угрозе распространения лесных пожаров (низкая, средняя, высокая)

Средняя степень природной пожарной опасности лесов Октябрьского лесничества определена с использованием данных о распределении кварталов по классам пожарной опасности (таблица 1.1.2.).

В качестве основы для определения степени природной пожарной опасности лесного фонда лесничества была использована классификация природной пожарной опасности лесов, утвержденная приказом Рослесхоза от 05 июля 2011 года № 287 «Об утверждении классификации природной пожарной опасности лесов и классификации пожарной опасности в лесах в зависимости от условий погоды».

Степень природной пожарной опасности лесничества – средняя и характеризуется классом – II,8. Полученный показатель свидетельствует о вероятности возникновения низовых пожаров в период весенне-летнего пожарного максимума.

В насаждениях I-III классов возможны низовые пожары в течение всего сезона, а при высокой пожарной опасности погоды, в периоды пожарных максимумов, низовые пожары могут переходить в верховые.

Потенциальная (природная) пожарная опасность и фактическая горимость лесов зависит от многих факторов: породного состава и состояния насаждений, типа лесорастительных условий, развития транспортной сети, посещаемости лесов населением, противопожарного обустройства территории и многих других.

Пожароопасный сезон устанавливается со дня схода снежного покрова до установления устойчивой дождливой осенней погоды или образования снежного покрова.

На территории Костромской области среднестатистический данные начала и окончания пожароопасного сезона - 15 апреля и 15 октября, средняя продолжительность пожароопасного сезона составляет 183 дня.

Сезонными особенностями возникновения лесных пожаров являются:

1. Наиболее пожароопасным является весенний период от момента схода снегового покрова до появления обильной травяной растительности (май-июнь). Этот период характерен малой относительной влажностью воздуха, обилием солнечных дней.

2. В летний период влажность воздуха и напочвенного покрова повышается. Обильная травяная растительность и листва на кустарниках и

деревьях служат хорошим препятствием на пути распространения огня. Условия для возникновения лесных пожаров ухудшаются.

3. В конце вегетационного периода (конец августа - сентярь) условия вновь способствуют возникновению загораний, так как происходит отмирание и высыхание травянистой растительности, опадение листвы. Также увеличивается рекреационная нагрузка на леса - возрастает количество посещающих леса в целях заготовки грибов, ягод, ведения рыбалки, охоты и др. Количество пожаров увеличивается.

Информация о лесорастительных зонах и лесных районах, лесистости, об общей площади лесов и ее распределении по целевому назначению, преобладающим породам, группам возраста, информация о делении по участковым лесничествам, распределении лесов по типам леса в разрезе участковых лесничеств, информация о лесопожарном зонировании, распределении площади лесов по классам природной пожарной опасности, виды лесных пожаров, их динамика, информация о динамике площадей, пройденных лесными пожарами, площадей погибших насаждений, информация о причинах возникновения лесных пожаров, информация об угрозе распространения пожаров (низкая, средняя, высокая) представлена в таблице 1.1.2.

Таблица 1.1.2.

Характеристика Октябрьского лесничества

№ пп	Наименование участкового лесничества	Лесорастительная зона и лесной район	Лесистость, %	Площадь													Информация о лесопожарном зонировании
				земель лесного фонда всего	Целевое назначение лесов			По преобладающим породам			Группам возраста					Тип леса	
					Защитные	Эксплуатационные	Резервные	Хвоные	Твердолиственные	Мягколиственные	Молодняки	Средневозрастные	Приспевающие	Спелые	Перестойные		
А	1	2	3	4	5	6	7	8	9	10	11	12	12	13	14	15	16
1	Боговаровское	Таежная лесорастительная зона, южно-таежный лесной район европейской части РФ	96,1	8527	138,0	29932,0		12291,8		16623,7	6509,4	5268,8	2904,3	11117,1	3489	Ельник Черничник	зона наземного обнаружения и наземного тушения
				21543													зона авиационного обнаружения и наземного тушения
2	Веденьёвское	Таежная лесорастительная зона, южно-таежный лесной район европейской части РФ	96,0	1190	5787,0	10092,0		10982,4		4267,1	2199,4	3223,2	1458,7	6041,7	2326,5	Ельник Черничник	зона наземного обнаружения и наземного тушения
				13889													зона авиационного обнаружения и наземного тушения
3	Луптюгское	Таежная лесорастительная зона, южно-таежный лесной район европейской части РФ	95,0	4361	5058,0	11778,0		8664,9		7340,1	3010,7	3036,4	1561,9	7649,3	746,7	Ельник Черничник	зона наземного обнаружения и наземного тушения
				12475													зона авиационного обнаружения и наземного тушения

4	Соловецкое	Таежная лесорастительная зона, южно-таежный лесной район европейской части РФ	97,7	4361		61341,0		26927,3		33026,4	10357,3	18260,4	6685,6	19171,8	5478,6	Ельник Черничник	зона наземного обнаружения и наземного тушения
				5792													зона авиационного обнаружения и наземного тушения
5	Стариковское	Таежная лесорастительная зона, южно-таежный лесной район европейской части РФ	95,3	4930		23922,0		6697,4		16121,7	4907,6	2020,5	1812,9	11206,4	2871,7	Ельник Черничник	зона наземного обнаружения и наземного тушения
				18992													зона авиационного обнаружения и наземного тушения
	ИТОГО		96	148048,0	10983,0	137065,0	0,0	65563,8	0,0	77379,0	26611,3	31809,3	14423,4	55186,3	14912,5		

Продолжение таблицы 1.1.3.

№ пп	Наименование участкового лесничества	распределении площади лесов по классам природной пожарной опасности						Лесные пожары					Динамика площадей пройденной лесными пожарами , га			Динамика площадей погибших насаждений			Информация об угрозе распространения лесных пожаров		
		I	II	III	IV	V	Итого	Виды	Количество лесных пожаров (динамика)			Основные причины возникновения	2021	2022	2023	2021	2022	2023	низкая	средняя	высокая
									2021	2022	2023										
А	1	17	18	19	20	21	21	23	24	25	26	27	27	29	30	31	32	33	34	35	36
1	Боговаровское	313	8939	20530	288		30070	низовой	2			сухие грозы	1,17								30070
2	Веденьёвское		2763	11309	1807		15879														15879
3	Луптюгское		5131	11207	498		16836	низовой	1			сухие грозы	8,2								16836
4	Соловецкое		20322	38192	2827		34651	низовой	2			сухие грозы	4,1							26690	34651
5	Стариковское	100	2430	16483	4776	133	22024													1898	22024
	Итого	413	39585	97721	10196	133	148048		5				13,47								
	%	0,3	26,7	66,0	6,9	0,1	148048														

1.2. Информация о лесных участках, предоставленных в пользование

На территории Октябрьского лесничества в пользование предоставлены лесные участки по 28 договорам аренды лесных участков с целью заготовки древесины.

Площадь арендованных лесных участков составляет 98506 га.

В соответствии с договорами аренды лесопользователи проводят профилактические противопожарные мероприятия и принимают участие в тушении пожаров, возникающих на переданных в аренду лесных участках.

Информация о лесных участках, предоставленных в пользование, - характеристика лесохозяйственной деятельности на лесных участках, предоставленных в пользование (с указанием их местоположения), включая охрану лесов от пожаров, планируемые направления и объемы развития на срок действия плана представлена в таблице 1.2.1.

Таблица 1.2.1.

Информация о лесных участках, предоставленных в пользование, - характеристика лесохозяйственной деятельности на лесных участках, предоставленных в пользование (с указанием их местоположения), включая охрану лесов от пожаров, планируемые направления и объемы развития на срок действия плана

№ п/п	Наименование участкового лесничества	Нименование лесопользователя	Местоположение (квартал, выдел)	Площадь лесного участка, га	Вид использования лесов	Мероприятия по охране лесов от пожаров ежегодно на срок действия плана										
						Лесные дороги, предназначенные для охраны лесов от пожаров			МП	ПСПИ	ПП водоемы, подъезды	прочистка просек, МП	Эксп. ПП вод., под	Зоны отдыха	шлагбаумы	Стенды, аншлаги, плакаты
						Создание, км	Содержание, км	Эксплуатация, км	км	шт.	шт.	км	шт	шт	шт	шт
А	1	2	3	4	5	6	7	8	9	10	11	12	13	14	15	16
1	Стариковское	СПК "Мир"	кв.90 в.1-16; кв.91 в.1-24; кв.97 в.26	406	Заготовка древесины		0,1		1,1	1		0,3		1		1
			Итого:	**406**												
2	Боговаровское	СПК "Нива"	кв.136 в.1-26; кв.139 в.1-42; кв.148 в.1-32	430	Заготовка древесины	0,4	0,9		1,1	1		0,4				1
			Итого:	**430**												
3	Веденьевское	ИП Кокоулин В.В.	кв.34 в.1-22; кв.47 в.1-15; кв.44 в.1-24; кв.30 в.1- 36; кв.37 в.1-48; кв.36 в.1-31; кв.35 в.1-29; кв.41 в.15	1178	Заготовка древесины		0,5		2	1		2,5		2		3
	Луптюгское		кв.47 в.1-91; кв.53 в.1-25; кв.54 в.1-36; кв.39 в.1-29; кв.42 в.1-26; кв.36 в.1-21; кв.37 в.1-14; кв.46 в.1-64; кв.30 в.1-25	1419												
			Итого:	**2597**												

4	Веденьевское	ИП Симухин В.Л.	кв.5 в.1-57; кв.51 в.1-29; кв.52 в.1-30; кв.54 в.1-24; кв.55 в.1-60; кв.59 в.1-39; кв.60 в.1-21; кв.61 в.1-28; кв.67 в.1-20; кв.69 в.18; кв.75 в.1-16	1709	Заготовка древесины		0,3		2	1		2,3		2		3
			Итого:	**1709**												
5	Боговаровское	СПК "Заречный"	кв.74 в.1-27; кв.81 в.1-36; кв.89 в.1-29; кв.91 в.1-22; кв.93 в.1-24	757	Заготовка древесины	0,1	0,2		0,3	1		0,7		1		
			Итого:	**757**												
6	Соловецкое	ИП Шадрин С.Н.	кв.36 в.1-38; кв.42 в.1-34; кв.43 в.1-31; кв.133 в.1-19; кв.140 в.1-18; кв.141 в.1-34	2500	Заготовка древесины	1	1		10,48	1		10,7		5		3
	Боговаровское		кв.10 в.1-40; кв.14 в.1-15; кв.16 в.1-15; кв.17 в.1-17; кв.97 в.1-36; кв.100 в.1-36	1196												
			Итого:	**3696**												
7	Боговаровское	ООО "Север+"	кв.102 в.1-33; кв.105 в.1-26	293	Заготовка древесины	0,024	0,038		0,54	1		1,12				
			Итого:	**293**												
8	Боговаровское	ООО "Луч"	кв.32 в.1-21; кв.33 в.1-25; кв.34 в.1-22; кв.35 в.1-15; кв.36 в.1-19; кв.37 в.1-46; кв.38 в.1-24; кв.39 в.1-18; кв.40 в.1-24; кв.41 в.1-43; кв.42 в.1-31; кв.43 в.1-25; кв.44 в.1-36; кв.45 в.1-26; кв.46 в.1-19; кв.47 в.1-48; кв.48 в.1-22; кв.50 в.1-32	2147	Заготовка древесины	0,1	0,1		10	1		15		1		1
			Итого:	**2147**												

9	Соловецкое	ИП Жеребцов А.А.	кв.44 в.1-72; кв. 71 в. 1-43; кв.72 в.1-36; кв.73 в.33; кв.74 в.21; кв.75 в.1-13; кв.76 в.1-36; кв.77 в.1-12; кв.82 в.1-22; кв.83 в.1-24; кв.84 в.1-11; кв.85 в.1-16; кв.86 в.1-8; кв.87 в.1-11; кв.88 в.1-12; кв.89 в.1-44; кв.95 в.1-10; кв.96 в.1-29; кв.97 в.1-47; кв.98 в.1-30; кв.120 в.1-14; кв.121 в.1-23; кв.119 в.1-20; кв.155 в.1-39; кв.156 в.1-30; кв.157 в.1-11; кв.164 в.1-23; кв.165 в.1-38	3535	Заготовка древесины	1	1		10,5	1		20,7		2		3
			Итого:	**3535**												
10	Соловецкое	ИП Лысов В.И. №475	кв.51 в.1-37; кв.65 в.1-5; кв.66 в.1-10; кв.78 в.1-12; кв.79 в.1-79; кв.80 в.1-80; кв.101 в.1-16; кв.102 в.1-11; кв.105 в.1-15; кв.106 в. 1-17; кв.107 в.1-15; кв.108 в.1-16; кв.122 в.1-15; кв.123 в.1-20; кв.124 в.1-18; кв.125 в.1-17; кв.126 в.1-23	2366	Заготовка древесины	0,5	1,2		2	1		3,9		2	1	2
			Итого:	**2366**												
11	Соловецкое	ИП Лысов В.И. №769	кв.90 в.1-18; кв.99 в.1-24; кв.100 в.1-24; кв.103 в.1-35; кв.104 в.1-22; кв.201 в.1-21; кв.202 в.1-22; кв.203 в.1-14; кв.204 в.1-38	1014	Заготовка древесины	0,1	0,2		0,4	1	1	0,8		1	1	2
			Итого:	**1014**												
12	Веденьевское	ИП Шадрин Э.А.	кв.1 в.1-63; кв.2 в.1-89; кв.4 в.1-33; кв.27 в.1-28; кв.28 в.1-24; кв.29 в.1-25	1597	Заготовка древесины	1	1		1,4	1		2,7		2		3
	Луптюгское		кв.38 в.1-33; кв.44 в.1-30; кв.45 в.1-33; кв.55 в.1-36; кв.58 в.1-57; кв.59 в.1-28; кв.60 в.1-31; кв.61 в.1-45; кв.64 в.1-17; кв.65 в.1-32	1703												
			Итого:	**3300**												

13	Стариковское	ООО "Партнер" №509	кв.74 в.1-31; кв.75 в.1-25; кв.76 в.1-39; кв.79 в.1-33; кв.80 в.1-27; кв.81 в.1-28; кв.82 в.1-37; кв.84 в.1-21; кв.85 в.1-22; кв.86 в.1-24; кв.87 в.1-19; кв.88 в.1-32; кв.89 в.1-14; кв.92 в.1-17; кв.93 в.1-31; кв.94 в.1-16; кв.95 в.1-31; кв.96 в.1-48; кв.98 в.1-23; кв.99 в.1-22; кв.100 в.1-14; кв.101 в.1-23; кв.102 в.1-22; кв.103 в.1-24; кв.104 в.1-12; кв.105 в.1-20	5271	Заготовка древесины	1	1,2		10,7	1	2	21		1		2
			Итого:	**5271**												
14	Боговаровское	ООО "Стандарт"	кв.21 в.1-50; кв.23 в.1-36; кв.24 в.1-30; кв.68 в.1-24; кв.69 в.1-35	1913	Заготовка древесины	0,3	0,7		1,42	1		2,7		1		1
	Соловецкое		кв.129 в.1-17; кв.132 в.1-26; кв.139 в.1-14; кв.145 в.1-18; кв.149 в.1-24; кв.161 в.1-18; кв.170 в.1-14; кв.171 в.1-15; кв.176 в.1-32; кв.177 в.1-14; кв.182 в.1-10	1341												
			Итого:	**3254**												
15	Веденьевское	ООО "Леон"	кв.7 в.1-27; кв.62 в.1-32; кв.65 в.1-32; кв.70 в.1-39; кв.71 в.1-35; кв.76 в.20; кв.77 в.1-31	1022	Заготовка древесины	1	1		10	1		21		1		2
			Итого:	**1022**												
16	Стариковское	ООО "Вектор"	кв.17 в.1-30; кв.106 в.1-26; кв.107 в.1-22; кв.108 в.1-13; кв.110 в.1-24; кв.111 в.1-23; кв.112 в.1-17; кв.113 в.1-25; кв.114 в.1-21; кв117 в.1-19	1385	Заготовка древесины	0,02	0,04		0,5	1		1,3				
	Боговаровское		кв.115 в.1-28; кв.116 в.1-27; кв.118 в.1-21; кв.119 в.1-22	701												
			Итого:	**2086**												
17	Стариковское	ООО "Луптюг-Леском"	кв.20 в.1-34; кв.21 в.1-23; кв.22 в.1-10; кв.24 в.1-5; кв.124 в.1-28; кв.126 в.1-25; кв.129 в.1-32	837	Заготовка древесины		0,4		10	1		10,4		2		2

	Луптюгское		кв.68 в.1-17; кв.69 в.1-24; кв.70 в.1-61; кв.71 в.1-63; кв.76 в.1-50; кв.84 в.1-37; кв.130 в.1-37	1393												
			Итого:	**2230**												
18	Боговаровское	ООО "Астэйс"	кв.2 в.1-21; кв.3 в.1-56; кв.4 в.1-43; кв.5 в.1-62; кв.6 в.1-66; кв.20 в.1-15; кв.64 в.1-24; кв.82 в.1-26; кв.87 в.1-25; кв.88 в.1-19; кв.75 в.1-32; кв.92 в.1-27; кв.94 в.1-30; кв.96 в.1-39	5252	Заготовка древесины	1	1		10,68	1		21,1		2		3
			Итого:	**5252**												
19	Стариковское	ООО "Крона"	кв.4 в.1-36; кв.5 в.1-38; кв.37 в.1-20; кв.38 в.1-13; кв.39 в.1-39; кв.40 в.1-33; кв.41 в.1-12; кв.57 в.1-24; кв.58 в.1-15; кв.61 в.1-14; кв.62 в.1-27; кв.63 в.1-22; кв.64 в.1-15	2974	Заготовка древесины	0,5	1		2,1	1		4,9		1		1
	Соловецкое		кв.154 в.1-15; кв.163 в.1-11; кв.174 в.1-21; кв.184 в.1-14; кв.185 в.1-16; кв.186 в.1-19; кв.190 в.1-11; кв.191 в.1-17; кв.196 в.1-17; кв.197 в.1-13; кв.198 в.1-22; кв.200 в.1-22; кв.205 в.1-22; кв.206 в.1-25	1885												
			Итого:	**4859**												
20	Луптюгское	ООО "ДревПром"	кв.8 в.1-71; кв.10 в.1-24; кв.14 в.1-31; кв.15 в.1-28; кв.16 в.1-29; кв.17 в.1-33; кв.18 в.1-49; кв.19 в.1-31; кв.20 в.1-13; кв.21 в.1-12; кв.22 в.1-23; кв.23 в.1-17; кв.24 в.1-13; кв.25 в.1-17; кв.26 в.1-17; кв.57 в.1-22; кв.77 в.1-17; кв.80 в.1-48; кв.82 в.1-30; кв.83 в.1-8; кв.85 в.1-28; кв.86 в.1-17; кв.87 в.1-22; кв.91 в.1-19; кв.92 в.1-25; кв.93 в.1-16; кв.95 в.1-15; кв.96 в.1-9; кв.131 в.1-26; кв.132 в.1-32	5668	Заготовка древесины	4,3	5,5		10,8	2	1	18,9		4		4

	Стариковское		кв.9 в.1-13; кв.25 в.1-36; кв.26 в.1-23; кв.27 в.1-25; кв.28 в.1-18; кв.30 в.1-30; кв.59 в.1-25; кв.60 в.1-25; кв.65 в.1-30; кв.66 в.1-28; кв.67 в.1-26; кв.68 в.1-21; кв.69 в.1-10; кв.70 в.1-20; кв.72 в.1-20; кв.73 в.1-26; кв.78 в.1-51; кв.125 в.1-25; кв.127 в.1-13	2972												
	Боговаровское		кв.78 в.1-19; кв.85 в.1-43; кв.86 в.1-19; кв.108 в.1-33; кв.109 в.1-31	770												
	Соловецкое		кв.19 в.1-49; кв.20 в.1-41; кв.21 в.1-42; кв.25 в.1-60; кв.26 в.1-50; кв.27 в.1-44; кв.32 в.1-40; кв.48 в.1-35; кв.50 в.1-30; кв.52 в.1-34; кв.94 в.1-23; кв.135 в.1-19; кв.136 в.1-18; кв.146 в.1-4; кв.147 в.1-21; кв.151 в.1-13; кв.158 в.1-28; кв.167 в.1-11; кв.168 в.1-20; кв.180 в.1-15; кв.181 в.1-18; кв.183 в.1-12	9471												
	Веденьевское		кв.8 в.1-34; кв.9 в.1-29; кв.18 в.1-44; кв.24 в.1-43; кв.25 в.1-16; кв.42 в.1-25; кв.43 в.1-26; кв.45 в.1-31; кв.46 в.1-19; кв.48 в.1-27; кв.50 в.1-16; кв.57 в.1-30; кв.63 в.1-24; кв.81 в.1-29; кв.83 в.1-41; кв.84 в.1-27	3380												
			Итого:	**22261**												
21	Веденьевское	ООО "Кедр"	кв.3 в.1-37; кв.22 в.1-29; кв.23 в.1-30; кв.26 в.1-26; кв.32 в.1-29; кв.33 в.1-23; кв.38 в.1-32; кв.40 в.1-27; кв.64 в.1-23; кв.72 в.1-30 кв.73 в.1-56; кв.74 в.1-39; кв.78 в.1-26; кв.85 в.1-25; кв.86 в.1-18	2087	Заготовка древесины	1	1		1,8	1		3,1		2		2
	Луптюгское		кв.1 в.1-20; кв.5 в.80; кв.6 в.1-27; кв.62 в.1-48; кв.63 в.1-33; кв.67 в.1-32; кв.72 в.1-32; кв.73 в.1-60; кв.78 в.1-48	1263												
			Итого:	**3350**												

22	Соловецкое	ООО "Партнер" №777	кв.53 в.1-12; кв.54 в.1-53; кв.55 в.1-75; кв.56 в.1-21; кв.148 в.1-25; кв.153 в.1-35; кв.162 в.1-17; кв.172 в.1-20; кв.187 в.1-19; кв.188 в.1-14; кв.189 в.1-224 кв.199 в.1-41	3656	Заготовка древесины	0,03	0,2		0,84	1	2	1,67		1		2
	Стариковское		кв.1 в.1-25; кв.2 в.1-20; кв.6 в.1-26; кв.42 в.1-15; кв.43 в.1-13; кв.44 в.1-13; кв 45 в.1-17; кв.46 в.1-10; кв.47 в.1-18; кв.48 в.1-9; кв.77 в.1-29; кв.83 в.1-20	3115												
			Итого:	**6771**												
23	Соловецкое	ООО "Партнер" №778	кв.41 в.1-21; кв.45 в.1-12; кв.46 в.1-19; кв.47 в.1-29; кв.49 в.1-25; кв.91 в.1-31; кв.92 в.1-25; кв.93 в.1-38; кв.112 в.1-25; кв.113 в.1-14; кв.114 в.1-21; кв.115 в.1-24; кв.116 в.1-28; кв.117 в.1-15; кв.118 в.1-18; кв.130 в.1-23; кв.131 в.1-15; кв.137 в.1-35; кв.142 в.1-20; кв.144 в.1-21; кв.150 в.1-25; кв.152 в.1-25	4070	Заготовка древесины	0,04	0,08		0,1	1		3,2				
			Итого:	**4070**												
24	Стариковское	ООО "Партнер" №779	кв.10 в.1-25; кв.11 в.1-21; кв.12 в.1-6; кв.13 в.1-15; кв.16 в.1-16; кв.32 в.1-18; кв.33 в.1-16; кв.34 в.1-15; кв.35 в.1-17; кв.49 в.1-9; кв.50 в.1-17; кв.51 в.1-20; кв.53 в.1-13; кв.54 в.1-14; кв.56 в.1-24	2518	Заготовка древесины	0,3	0,5		1,1	1	1	2		1		1
			Итого:	**2518**												
25	Соловецкое	ООО "Шанс"	кв.10 в.1-38; кв.13 в.1-53; кв.14 в.1-53; кв.15 в.1-41; кв.16 в.1-38; кв17 в.1-33	5894	Заготовка древесины	0,03	0,18		0,18	1		1,44		1		3
			Итого:	**5894**												
26	Луптюгское	ИП Магомедов С.А. №829	кв.43 в.1-40; кв.49 в.1-24; кв.51 в.1-32		Заготовка древесины											
	Боговаровское		кв.138 в.1-21; кв.142 в.1-20; кв.143 в.1-22; кв.144 в.1-23; кв.151 в.1-20; кв.152 в.1-19	1203		0,01	0,04		0,12	1		0,25		1		1

			Итого:	**1203**												
27	Боговаровское	ИП Магомедов С.А. №830	кв.122 в.1-17; кв.123 в.1-23; кв.126 в.1-20; кв.127 в.1-17; кв.130 в.1-15; кв.131 в.1-25; кв.132 в.1-20; кв.133 в.1-21; кв.134 в.1-24; кв.137 в.1-33	1341	Заготовка древесины	0,01	0,04		0,16	1		0,31		1		1
			Итого:	**1341**												
28	Луптюгское	ООО "Альянс"	кв.4 в.1-31; кв.7 в.1-42; кв.9 в.1-35; кв.90 в.1-39; кв.88 в.1-23; кв.89 в.1-29; кв.94 в.1-31	1204	Заготовка древесины	0,5	1		2,1	1	1	3,9		1		2
	Соловецкое		кв.109 в.1-25; кв.110 в.1-33; кв.111 в.1-28; кв.127 в.1-29; кв.128 в.1-26; кв.175 в.1-23; кв.178 в.1-27; кв.179 в.1-23; кв.195 в.1-15	1059												
	Боговаровское		кв.7 в.1-16; кв.18 в.1-27; кв.25 в.1-69; кв.49 в.1-20	1399												
	Стариковское		кв.8 в.1-26; кв.15 в.1-56; кв.29 в.1-19; кв.31 в.1-29; кв.52 в.1-17	1177												
			Итого:	**4839**												
	ИТОГО			98471		14,264	20,418		104,42	29	8	178,29		39	2	49

1.3. Информация о состоянии противопожарного обустройства лесов

Противопожарное обустройство лесов ежегодно проводится в соответствии с Лесным планом Костромской области и лесохозяйственным регламентом лесничества.

На территории Октябрьского лесничества имеются создание следующие объекты противопожарного обустройства лесов:

- лесные дороги, предназначенные для охраны лесов от пожаров;
- просеки;
- противопожарные минерализованные полосы;
- пожарные водоемы и подъезды к источникам противопожарного водоснабжения;
- зоны отдыха граждан, пребывающих в лесах в соответствии со статьей 11 Лесного кодекса Российской Федерации;
- шлагбаумы, преграды, обеспечивающие ограничение пребывания граждан в лесах в целях обеспечения пожарной безопасности;
- стенды и другие знаки и указатели, содержащие информацию о мерах пожарной безопасности в лесах.

Информация о состоянии противопожарного обустройства лесов (наличие объектов противопожарного обустройства лесов) и оценка эффективности мероприятий по противопожарному обустройству лесов представлена в таблице 1.3.1.

Таблица 1.3.1.

Информация о состоянии противопожарного обустройства лесов (наличие объектов противопожарного обустройства лесов) и оценка эффективности мероприятий по противопожарному обустройству лесов

№п/п	Наименование участкового лесничества	Наименование объекта противопожарного обустройства лесов в соответствии с национальным стандартом Российской Федерации ГОСТ Р 57972-2017	Местоположение (квартал, выдел)	Объем	Ед. изм.	Примечание
А	1	2	3	4	5	6
1	Соловецкое	Дорога, предназначенная для охраны лесов от пожаров	кв. 126 в. 5	0,5	км	Удовлетворительное
2	Соловецкое	Дорога, предназначенная для охраны лесов от пожаров	кв. 206 в. 1	0,5	км	Удовлетворительное

3	Боговаровское	Дорога, предназначенная для охраны лесов от пожаров	кв. 136 в. 7	0,4	км	Удовлетворительное
4	Луптюгское	Дорога, предназначенная для охраны лесов от пожаров	кв. 89 в. 2	0,5	км	Удовлетворительное
5	Соловецкое	Дорога, предназначенная для охраны лесов от пожаров	кв. 164 в. 1	1	км	Удовлетворительное
6	Стариковское	Дорога, предназначенная для охраны лесов от пожаров	кв. 66 в.14	0,77	км	Удовлетворительное
7	Стариковское	Дорога, предназначенная для охраны лесов от пожаров	кв. 59 в.22	1,5	км	Удовлетворительное
8	Соловецкое	Дорога, предназначенная для охраны лесов от пожаров	кв. 27 в. 24	2,03	км	Удовлетворительное
9	Соловецкое	Дорога, предназначенная для охраны лесов от пожаров	кв. 140 в. 6	1	км	Удовлетворительное
10	Соловецкое	Дорога, предназначенная для охраны лесов от пожаров	кв. 176 в. 17	0,3	км	Удовлетворительное
11	Боговаровское	Дорога, предназначенная для охраны лесов от пожаров	кв. 75 в. 16	1	км	Удовлетворительное
12	Стариковское	Дорога, предназначенная для охраны лесов от пожаров	кв. 93 в. 9	1,7	км	Удовлетворительное
13	Веденьевское	Дорога, предназначенная для охраны лесов от пожаров	кв. 27 в. 1	0,3	км	Удовлетворительное
14	Луптюгское	Дорога, предназначенная для охраны лесов от пожаров	кв. 61 в.22	0,5	км	Удовлетворительное
15	Соловецкое	Дорога, предназначенная для охраны лесов от пожаров	кв. 13 в. 45	0,03	км	Удовлетворительное
16	Соловецкое	Дорога, предназначенная для охраны лесов от пожаров	кв. 13 в. 46	0,18	км	Удовлетворительное
17	Соловецкое	Дорога, предназначенная для охраны лесов от пожаров	кв. 25 в. 58	4,3	км	Удовлетворительное
18	Стариковское	Дорога, предназначенная для охраны лесов от пожаров	кв. 28 в. 1	2,08	км	Удовлетворительное
19	Стариковское	Дорога, предназначенная для охраны лесов от пожаров	кв. 67 в.14	3,42	км	Удовлетворительное
20	Соловецкое	Дорога, предназначенная для охраны лесов от пожаров	кв. 170 в.13	0,7	км	Удовлетворительное
21	Соловецкое	Дорога, предназначенная для охраны лесов от пожаров	кв. 132 в. 24	0,3	км	Удовлетворительное
22	Соловецкое	Дорога, предназначенная для охраны лесов от пожаров	кв. 43 в. 31	1	км	Удовлетворительное
23	Соловецкое	Дорога, предназначенная для охраны лесов от пожаров	кв. 141 в. 32	1	км	Удовлетворительное
24	Стариковское	Дорога, предназначенная для охраны лесов от пожаров	кв. 65 в. 10	1	км	Удовлетворительное
25	Соловецкое	Дорога, предназначенная для охраны лесов от пожаров	кв. 185 в. 10	0,125	км	Удовлетворительное

26	Соловецкое	Дорога, предназначенная для охраны лесов от пожаров	кв. 197 кв. 6	0,375	км	Удовлетворительное
27	Луптюгское	Дорога, предназначенная для охраны лесов от пожаров	кв. 84 в. 6	0,4	км	Удовлетворительное
28	Стариковское	Дорога, предназначенная для охраны лесов от пожаров	кв. 54 в. 7	0,5	км	Удовлетворительное
29	Стариковское	Дорога, предназначенная для охраны лесов от пожаров	кв. 80 в. 23	1,2	км	Удовлетворительное
30	Соловецкое	Дорога, предназначенная для охраны лесов от пожаров	кв. 56 в. 12	0,2	км	Удовлетворительное
31	Соловецкое	Дорога, предназначенная для охраны лесов от пожаров	кв. 142 в. 7	0,04	км	Удовлетворительное
32	Соловецкое	Дорога, предназначенная для охраны лесов от пожаров	кв. 142 в. 3	0,08	км	Удовлетворительное
33	Стариковское	Дорога, предназначенная для охраны лесов от пожаров	кв. 54 в. 7	0,3	км	Удовлетворительное
34	Соловецкое	Дорога, предназначенная для охраны лесов от пожаров	кв. 55 в. 58	0,03	км	Удовлетворительное
35	Стариковское	Дорога, предназначенная для охраны лесов от пожаров	кв. 86 в. 13	1	км	Удовлетворительное
36	Соловецкое	Дорога, предназначенная для охраны лесов от пожаров	кв. 110 в. 2	1	км	Удовлетворительное
37	Луптюгское	Дорога, предназначенная для охраны лесов от пожаров	кв. 89 в. 1	0,5	км	Удовлетворительное
38	Веденьевское	Дорога, предназначенная для охраны лесов от пожаров	кв. 73 в. 6	1	км	Удовлетворительное
39	Луптюгское	Дорога, предназначенная для охраны лесов от пожаров	кв. 6 в. 2	0,3	км	Удовлетворительное
40	Луптюгское	Дорога, предназначенная для охраны лесов от пожаров	кв. 73 в. 8	0,7	км	Удовлетворительное
41	Соловецкое	Дорога, предназначенная для охраны лесов от пожаров	кв. 103 в. 1	0,1	км	Удовлетворительное
42	Соловецкое	Дорога, предназначенная для охраны лесов от пожаров	кв. 79 в. 2	0,6	км	Удовлетворительное
43	Соловецкое	Дорога, предназначенная для охраны лесов от пожаров	кв. 103 в. 28	0,2	км	Удовлетворительное
44	Соловецкое	Дорога, предназначенная для охраны лесов от пожаров	кв. 79 в. 6	1,221	км	Удовлетворительное
45	Луптюгское	Дорога, предназначенная для охраны лесов от пожаров	кв. 53 в. 22	0,5	км	Удовлетворительное
46	Боговаровское	Дорога, предназначенная для охраны лесов от пожаров	кв. 139 в. 12	0,4	км	Удовлетворительное
47	Боговаровское	Дорога, предназначенная для охраны лесов от пожаров	кв. 136 в. 5	0,9	км	Удовлетворительное
48	Веденьевское	Дорога, предназначенная для охраны лесов от пожаров	кв. 7 в. 16	1	км	Удовлетворительное

49	Веденьевское	Дорога, предназначенная для охраны лесов от пожаров	кв. 7 в. 17	1	км	Удовлетворительное
50	Луптюгское	Дорога, предназначенная для охраны лесов от пожаров	кв. 61 в. 26	1	км	Удовлетворительное
51	Луптюгское	Дорога, предназначенная для охраны лесов от пожаров	кв. 58 в. 16	1	км	Удовлетворительное
52	Веденьевское	Дорога, предназначенная для охраны лесов от пожаров	кв. 67 в.5	0,3	км	Удовлетворительное
53	Боговаровское	Противопожарная минерализованная полоса	кв.24 в. 27,25,15, 20,14,10,11,8	5	км	Удовлетворительное
54	Соловецкое	Противопожарная минерализованная полоса	кв.140 в.15 кв.141 в.16,17,10,4,24	3	км	Удовлетворительное
55	Стариковское	Противопожарная минерализованная полоса	кв.62 в.57,38,37	3,5	км	Удовлетворительное
56	Боговаровское	Противопожарная минерализованная полоса	кв.50 в.13,21,28,27 кв.48 в.9	1	км	Удовлетворительное
57	Луптюгское	Противопожарная минерализованная полоса	кв.59 в.18 кв.64 в.1,2,3 кв.61 в.22	3	км	Удовлетворительное
58	Луптюгское	Противопожарная минерализованная полоса	кв.6 в.11,16 кв.38 в.17	1	км	Удовлетворительное
59	Стариковское	Противопожарная минерализованная полоса	кв.18 в.6,7,2	0,4	км	Удовлетворительное
60	Боговаровское	Противопожарная минерализованная полоса	кв. 105 в. 16,22	1	км	Удовлетворительное
61	Стариковское	Противопожарная минерализованная полоса	кв. 88 в. 28,29,30	1	км	Удовлетворительное
62	Веденьевское	Противопожарная минерализованная полоса	кв. 70 в. 11,26,25,30	1	км	Удовлетворительное
63	Луптюгское	Противопожарная минерализованная полоса	кв. 86 в. 1	1	км	Удовлетворительное
64	Боговаровское	Противопожарная минерализованная полоса	кв. 50 в. 13,21,28,27, 16,17 кв. 48 в. 9,8,7,17,10,6 кв.46 в. 16,7,15,12	3	км	Удовлетворительное
65	Боговаровское	Противопожарная минерализованная полоса	кв. 94 в. 1,2,5 кв. 92 в. 20,19,17,10,1 кв. 87 в.22,20,16 кв. 88 в. 13	5	км	Удовлетворительное
66	Стариковское	Противопожарная минерализованная полоса	кв. 110 в. 12,13,14, 17,21,22 кв. 117 в. 1,2	1	км	Удовлетворительное
67	Стариковское	Противопожарная минерализованная полоса	кв. 88 в. 23,22,21,19, 13,14,15,18,8 кв. 87 в. 2,1,3,4 кв. 88 в. 1,8	5	км	Удовлетворительное
68	Стариковское	Противопожарная минерализованная полоса	кв. 31 в. 9,16	0,8	км	Удовлетворительное
69	Боговаровское	Противопожарная минерализованная полоса	кв.105 в. 17,19,22,16	1	км	Удовлетворительное
70	Луптюгское	Противопожарная минерализованная полоса	кв. 68 в. 7,3,1,2,6	2	км	Удовлетворительное

71	Стариковское	Противопожарная минерализованная полоса	кв. 57 в. 14 кв. 58 в. 9,13 кв. 40 в.31,30,29,24, 15,20,21 кв. 41 в. 10 кв. 61 в. 1,3,2,18,16,17 кв. 57 в. 18,11 кв. 38 в. 9,8 кв. 37 в. 13,16	8	км	Удовлетворительное
72	Стариковское	Противопожарная минерализованная полоса	кв. 94 в. 6,9,12,11,10 кв. 95 в. 25,27,30 кв. 96 в. 28 кв. 99 в. 1 кв. 100 в. 1 кв. 101 в. 6,5,18,1 кв. 102 в. 4 кв. 79 в. 31,29,28,27,24,21,13,3	10	км	Удовлетворительное
73	Луптюгское	Противопожарная минерализованная полоса	кв. 6 в. 1,11	2	км	Удовлетворительное
74	Веденьевское	Противопожарная минерализованная полоса	кв. 30 в. 28,29,33 кв. 44 в. 1	2	км	Удовлетворительное
75	Стариковское	Противопожарная минерализованная полоса	кв. 28 в. 15,14,1,10	1	км	Удовлетворительное
76	Стариковское	Противопожарная минерализованная полоса	кв. 77 в. 27,6,1	0,5	км	Удовлетворительное
77	Стариковское	Противопожарная минерализованная полоса	кв. 92 в. 3	1	км	Удовлетворительное
78	Стариковское	Противопожарная минерализованная полоса	кв. 114 в. 8,7,20,6,2	1	км	Удовлетворительное
79	Стариковское	Противопожарная минерализованная полоса	кв. 68 в. 1,2	1	км	Удовлетворительное
80	Стариковское	Противопожарная минерализованная полоса	кв. 28 в. 9,11,14 кв. 9 в. 3,5	4,4	км	Удовлетворительное
81	Стариковское	Противопожарная минерализованная полоса	кв. 27 в. 25	0,6	км	Удовлетворительное
82	Стариковское	Противопожарная минерализованная полоса	кв. 112 в. 13,7,6,8,25,10,11,12 кв. 113 в. 1,2,4,10,16,9,3 кв. 111 в. 5,9,12,13,18	8	км	Удовлетворительное
83	Стариковское	Противопожарная минерализованная полоса	кв.31 в. 16 кв. 52 в. 9,10,15	1	км	Удовлетворительное
84	Стариковское	Противопожарная минерализованная полоса	кв. 77 в. 2,3,4,27	1	км	Удовлетворительное
85	Стариковское	Противопожарная минерализованная полоса	кв. 57 в. 14 кв. 58 в. 9,13 кв. 40 в.31,30,29,24, 15,20,21 кв. 41 в. 10 кв. 61 в. 1,3,2,18,16,17 кв. 57 в. 18,11 кв. 38 в. 9,8 кв. 37 в. 13,16	7	км	Удовлетворительное
86	Стариковское	Противопожарная минерализованная полоса	кв. 80 в. 23,22,21,19, 13,14,15,18,8,9,12 кв. 87 в. 2,1,3,4 кв. 88 в. 8,1	5	км	Удовлетворительное
87	Стариковское	Противопожарная минерализованная полоса	кв. 79 в. 31,29,28, 27,24,21,13,3	2	км	Удовлетворительное
88	Стариковское	Противопожарная минерализованная полоса	кв. 96 в. 28 кв. 101 в. 4,6,5,18,1 кв. 102 в. 4	3	км	Удовлетворительное

89	Луптюгское	Противопожарная минерализованная полоса	кв. 59 в. 18 кв. 61 в. 22,26,28,9,31,32,33,34 кв. 64 в. 11,10,4,5,6,1,2,3	7	км	Удовлетворительное
90	Луптюгское	Противопожарная минерализованная полоса	кв. 69 в. 22 кв. 70 в. 54,51,57 кв. 76 в. 49,15,14,9,8,17,26,25 27,36,46	5	км	Удовлетворительное
91	Веденьевское	Противопожарная минерализованная полоса	кв. 65 в. 19,22,23,24,29 кв. 70 в. 1,2,10,11,25,26 кв. 71 в. 2,14 кв. 77 в. 7,23	4	км	Удовлетворительное
92	Веденьевское	Противопожарная минерализованная полоса	кв. 52 в.7,20,21,23,22 кв. 59 в. 10,15,17,19, 20,21,22 кв. 69 в. 2,11,15,8,13,14,17 кв. 75 в. 3,9,8,10,12	6	км	Удовлетворительное
93	Веденьевское	Противопожарная минерализованная полоса	кв. 34 в. 13 кв. 44 в. 1	2	км	Удовлетворительное
94	Боговаровское	Противопожарная минерализованная полоса	кв.46 в.12,17,11,10 кв.45 в.24,23,21,19, 18,16,4,25,3,2 кв.40 в.21,19,20,16,15,7 кв.44 в.8,29,11,3,1	7	км	Удовлетворительное
95	Боговаровское	Противопожарная минерализованная полоса	Кв.105, в.17,19,22,16	1	км	Удовлетворительное
96	Стариковское	Противопожарная минерализованная полоса	Кв.74, в.23,28	1	км	Удовлетворительное
97	Боговаровское	Противопожарная минерализованная полоса	Кв.119, в.13,16,14	1	км	Удовлетворительное
98	Соловецкое	Противопожарная минерализованная полоса	Кв.83, в.10,14,15,16,17	1	км	Удовлетворительное
99	Веденьевское	Противопожарная минерализованная полоса	Кв.77, в.7,23	1	км	Удовлетворительное
100	Стариковское	Противопожарная минерализованная полоса	Кв.66, в.11,10,14,17 Кв. 68, в.13	1	км	Удовлетворительное
101	Веденьевское	Противопожарная минерализованная полоса	Кв.38, в.16,17	1	км	Удовлетворительное
102	Стариковское	Противопожарная минерализованная полоса	Кв.88,в. 6,7,17,31 Кв.81, в.13,15,20,25 Кв. 92, в.1,2, кв.79, в.1,2,3 Кв. 74, в.18,19,24,25	10	км	Удовлетворительное
103	Стариковское	Противопожарная минерализованная полоса	Кв.57, в. 2,1,6 Кв.58, в.6,1 Кв.39, вы.12,7	1	км	Удовлетворительное
104	Веденьевское	Противопожарная минерализованная полоса	Кв.34, в.13,18,20 Кв.37, в.30,39	2	км	Удовлетворительное
105	Стариковское	Противопожарная минерализованная полоса	Кв.68, в.16,8,19 Кв.78, в.1,2,3,4,6	3,83	км	Удовлетворительное
106	Стариковское	Противопожарная минерализованная полоса	Кв.66, в.16,21,22 Кв.73, в.2	1,11	км	Удовлетворительное
107	Стариковское	Противопожарная минерализованная полоса	Кв.59, в.9,11,14,15,20	2,06	км	Удовлетворительное
108	Стариковское	Противопожарная минерализованная полоса	Кв.35, в.1,2	0,8	км	Удовлетворительное
109	Соловецкое	Противопожарная минерализованная полоса	Кв.137, в.30,29,27,26,25	1,2	км	Удовлетворительное
110	Стариковское	Противопожарная минерализованная полоса	Кв.83, в.17	0,7	км	Удовлетворительное

111	Боговаровское	Противопожарная минерализованная полоса	Кв.24, в.25	1	км	Удовлетворительное
112	Боговаровское	Противопожарная минерализованная полоса	Кв.97, в.24	1	км	Удовлетворительное
113	Луптюгское	Противопожарная минерализованная полоса	Кв.7, в.7,13,20,21, 24,35,32	1,5	км	Удовлетворительное
114	Луптюгское	Противопожарная минерализованная полоса	Кв.59, в. 18	1	км	Удовлетворительное
115	Соловецкое	Противопожарная минерализованная полоса	Кв.103, в. 29,32	0,3	км	Удовлетворительное
116	Соловецкое	Противопожарная минерализованная полоса	Кв.125, в. 4,3,2,1,10 Кв. 122, в. 9	1,2	км	Удовлетворительное
117	Боговаровское	Противопожарная минерализованная полоса	Кв.136, в. 21,10,3	1	км	Удовлетворительное
118	Боговаровское	Противопожарная минерализованная полоса	Кв.46, в.12,11,17,10,16,7,15 Кв.45, в. 24,23,21,19,18,16,4,25, 3 Кв.40, в.21,19,20,16,15,7 Кв. 50, в. 13,21,28,27,16 Кв. 48, в. 9,8,7,17,10	10	км	Удовлетворительное
119	Боговаровское	Противопожарная минерализованная полоса	Кв.91, в. 9,10	0,2	км	Удовлетворительное
120	Боговаровское	Противопожарная минерализованная полоса	Кв.75, в. 18,16,27,28 Кв.92, в. 25,24,23,22,21,16,18,1 9,1,17,15,14,12,8,6,3,4	10	км	Удовлетворительное
121	Боговаровское	Противопожарная минерализованная полоса	Кв.43, в. 27,25,16,10,11	3,34	км	Удовлетворительное
122	Боговаровское	Противопожарная минерализованная полоса	Кв.59 в. 10,15,17, 19,20,21,22	2	км	Удовлетворительное
123	Веденьевское	Противопожарная минерализованная полоса	Кв.65, в. 19,22,23,29,24,27,26,1 8,31 Кв. 71, в.2,14,20,21,32, Кв.70,в.1,2,4,10,11,26, 25,30,32, 34,37,36 Кв. 77, в. 7,23,12,19,11,13,14,15 Кв. 76, в. 2,4,11,15,18 Кв.62, в. 7,8	10	км	Удовлетворительное
124	Луптюгское	Противопожарная минерализованная полоса	Кв.68, в. 6,2,1,3,7,10,12 Кв.84, в.4,6,21,30,31,32 Кв. 130, в. 8,14,15,23,22,24,17,26, 28 Кв. 76, в. 26,17,16,49	10	км	Удовлетворительное
125	Боговаровское	Противопожарная минерализованная полоса	Кв.97, в. 23,12,14,30,4	1,39	км	Удовлетворительное
126	Соловецкое	Противопожарная минерализованная полоса	Кв.140, в. 6,14,15 Кв. 133, в. 15	4,27	км	Удовлетворительное
127	Стариковское	Противопожарная минерализованная полоса	Кв.113, в. 21,22,15	1	км	Удовлетворительное
128	Соловецкое	Противопожарная минерализованная полоса	Кв.14, в. 50	0,6	км	Удовлетворительное
129	Соловецкое	Противопожарная минерализованная полоса	Кв. 13 в. 51 кв.14 в. 52	0,6	км	Удовлетворительное
130	Стариковское	Противопожарная минерализованная полоса	кв. 19 в. 2, 3	0,1	км	Удовлетворительное

131	Боговаровское	Противопожарная минерализованная полоса	Кв. 74 в. 21,22,23,24	1	км	Удовлетворительное
132	Боговаровское	Противопожарная минерализованная полоса	Кв. 2 в. 3,18,11,6	1,85	км	Удовлетворительное
133	Боговаровское	Противопожарная минерализованная полоса	кв. 3 в. 27,23,24,19,14, 16,12,5,2,16	5,86	км	Удовлетворительное
134	Боговаровское	Противопожарная минерализованная полоса	кв. 94 в. 1,2,5, кв. 82 в. 7,6,2,5,3,14, кв. 75 в. 28,27,16,18,15	7,23	км	Удовлетворительное
135	Боговаровское	Противопожарная минерализованная полоса	кв. 105 в. 22,16	0,5	км	Удовлетворительное
136	Соловецкое	Противопожарная минерализованная полоса	Кв. 140 в. 15,12,11,6,5,7,8	4	км	Удовлетворительное
137	Соловецкое	Противопожарная минерализованная полоса	Кв. 10 в. 7	2,23	км	Удовлетворительное
138	Соловецкое	Противопожарная минерализованная полоса	Кв. 132 в. 20,19,18, 17,16,21,1	1	км	Удовлетворительное
139	Боговаровское	Противопожарная минерализованная полоса	Кв. 97. в. 31,27,26,25, кв.100 в. 3,24,25,27,33, 23,34,28	3,77	км	Удовлетворительное
140	Боговаровское	Противопожарная минерализованная полоса	Кв. 139 в.18,27,32	1	км	Удовлетворительное
141	Соловецкое	Противопожарная минерализованная полоса	Кв. 32 в. 4	1,7	км	Удовлетворительное
142	Боговаровское	Противопожарная минерализованная полоса	Кв. 25 в. 6, кв.26 в. 21, кв. 32 в. 4	6,6	км	Удовлетворительное
143	Луптюгское	Противопожарная минерализованная полоса	Кв. 40 в. 21,20,18,17,15,24,29,30,31 Кв. 61 в. 17,16,13	2,9	км	Удовлетворительное
144	Стариковское	Противопожарная минерализованная полоса	Кв. 90 в. 11,6,5,4,3	1	км	Удовлетворительное
145	Луптюгское	Противопожарная минерализованная полоса	Кв. 64 в. 6,5,4,10	1	км	Удовлетворительное
146	Веденьевское	Противопожарная минерализованная полоса	Кв. 59 в. 10,1,2,6,4,3, 8,9,21,23,24	2	км	Удовлетворительное
147	Стариковское	Противопожарная минерализованная полоса	Кв. 53 в. 10,8,12	0,8	км	Удовлетворительное
148	Соловецкое	Противопожарная минерализованная полоса	Кв.142 в. 10	0,1	км	Удовлетворительное
149	Луптюгское	Противопожарная минерализованная полоса	Кв. 53 в.13,14,9,8	1,3	км	Удовлетворительное
150	Стариковское	Противопожарная минерализованная полоса	Кв. 41 в. 10, кв. 61 в. 1,3,2	1,5	км	Удовлетворительное
151	Веденьевское	Противопожарная минерализованная полоса	Кв. 37 в. 30,39	0,7	км	Удовлетворительное
152	Стариковское	Противопожарная минерализованная полоса	Кв. 83 в. 15,5,6	0,7	км	Удовлетворительное
153	Соловецкое	Противопожарная минерализованная полоса	Кв. 110 в. 2, кв. 111 в. 6	1,5	км	Удовлетворительное
154	Веденьевское	Противопожарная минерализованная полоса	Кв. 62 в.7,8,14,15,19,20,18,0, 07,17,30,29 , кв. 71 в. 4,2,14,20,21,23,22,24,27,29,31,3 Кв.77 в. 1,7,23,12,19,11,9,4,5,6, 14,15,13	10	км	Удовлетворительное
155	Луптюгское	Противопожарная минерализованная полоса	Кв. 71 в. 45,44,12, кв. 68 в. 6,5,9, кв.76 в. 26,17, кв. 70 в. 54,51	4,4	км	Удовлетворительное

156	Стариковское	Противопожарная минерализованная полоса	Кв. 126 в.1,14,11,14,18,20,8,6,5 Кв. 21 в. 18,19,20,16,27	5,6	км	Удовлетворительное
157	Веденьевское	Противопожарная минерализованная полоса	Кв. 33 в. 2,4	1,1	км	Удовлетворительное
158	Стариковское	Противопожарная минерализованная полоса	Кв. 93 в. 10,13,23,24, кв. 94 в. 10,11,12,9,6, кв.96 в. 24,43,32,40,25, кв.82 в. 32, кв. 93 в. 2,9, кв. 81 в. 27,24,26	10	км	Удовлетворительное
159	Стариковское	Противопожарная минерализованная полоса	Кв. 110 в. 1	0,1	км	Удовлетворительное
160	Боговаровское	Противопожарная минерализованная полоса	Кв. 143 в. 10	0,13	км	Удовлетворительное
161	Боговаровское	Противопожарная минерализованная полоса	Кв. 127 в. 14	0,1	км	Удовлетворительное
162	Соловецкое	Противопожарная минерализованная полоса	Кв. 103 в. 32	0,3	км	Удовлетворительное
163	Соловецкое	Противопожарная минерализованная полоса	Кв. 51 в. 12,33,1,32,9,8,6, кв. 125 в. 5,9,6,12,4,3,2,1	2,99	км	Удовлетворительное
164	Боговаровское	Противопожарная минерализованная полоса	Кв. 47 в. 30, кв. 45 в. 13,12, кв. 44 в. 27,8,1,2,4,5,6,7, кв. 39 в. 17,16,6,7,1, кв. 48 в. 2,1,37 кв. 35 в. 12,8,9,3,2, кв. 38 в. 3,4,11	10	км	Удовлетворительное
165	Веденьевское	Противопожарная минерализованная полоса	Кв. 7 в. 16,17,19,20,21, 22,23,24, кв. 62 в. 1,2,7,4,6,11,15,16,21,22,23,24, кв.70 в. 26, кв. 76 в. 15	6,5	км	Удовлетворительное
166	Боговаровское	Противопожарная минерализованная полоса	Кв. 89 в. 16,24,25	1	км	Удовлетворительное
167	Боговаровское	Противопожарная минерализованная полоса	Кв. 92 в. 20,19,18,16,21, 22,23,24,25,17,10,1, кв. 87 в. 22,21,20,16, кв. 88 в. 13,10,11,12,7, кв. 93 в. 12,10,11,12,7, кв. 96 в. 2,3,5	9,24	км	Удовлетворительное
168	Соловецкое	Противопожарная минерализованная полоса	Кв. 13 в. 44,45,46	1,2	км	Удовлетворительное
169	Соловецкое	Противопожарная минерализованная полоса	Кв. 125 в. 6,5,14,7 кв. 122 в. 12,4, кв. 106 в. 10,7,4,11, кв. 101 в. 8,6,12,11,5	4,904	км	Удовлетворительное
170	Соловецкое	Противопожарная минерализованная полоса	Кв. 103 в. 32,31,127	0,669	км	Удовлетворительное
171	Стариковское	Противопожарная минерализованная полоса	Кв. 66 в. 2,3,10,11,14, кв. 67 в. 16	2,445	км	Удовлетворительное
172	Боговаровское	Противопожарная минерализованная полоса	Кв. 24 в. 20, 30	1,7	км	Удовлетворительное
173	Соловецкое	Противопожарная минерализованная полоса	Кв. 139 в. 1,2,3	1	км	Удовлетворительное
174	Соловецкое	Противопожарная минерализованная полоса	Кв. 140 в. 13,15,1,4,5,6	3,32	км	Удовлетворительное
175	Соловецкое	Противопожарная минерализованная полоса	Кв. 141 в. 27,22,11,15,23, 30,14,24,17,16,25,26	8,34	км	Удовлетворительное

176	Боговаровское	Противопожарная минерализованная полоса	Кв. 105 в. 11,17,19,22	1	км	Удовлетворительное
177	Стариковское	Противопожарная минерализованная полоса	Кв. 28 в. 1,2,3,4,8,6,9,10, 12,11,14,15, Кв. 9 в. 1,5 кв. 27 в. 1,3, Кв. 68 в. 3,5,2,1,4,6,16,13 Кв. 66 в. 2,3,10,11,014,16	14,4	км	Удовлетворительное
178	Луптюгское	Противопожарная минерализованная полоса	Кв. 129 в. 18,24,15 кв. 68 в. 6,2,1,3,7,10,12 кв. 84 в. 4,6,21,30,31,32 кв. 130 в. 8,14,15,23,22,24,17,26, 28	10	км	Удовлетворительное
179	Соловецкое	Противопожарная минерализованная полоса	Кв. 128 в. 4,5,6,12,18 кв. 111 в. 4	2,9	км	Удовлетворительное
180	Боговаровское	Противопожарная минерализованная полоса	Кв. 139 в. 5,16	0,3	км	Удовлетворительное
181	Боговаровское	Противопожарная минерализованная полоса	Кв. 127 в. 14	0,2	км	Удовлетворительное
182	Боговаровское	Противопожарная минерализованная полоса	Кв. 143 в. 10	0,26	км	Удовлетворительное
183	Боговаровское	Противопожарная минерализованная полоса	Кв. 38 в. 2,3,6,10,18. кв. 41 в. 1,2,7,6,5, кв.43 в. 3,6,7,8,9,11,10,18, кв. 48 в. 9,8,7,17,10. Кв. 45 в. 24,23,21,19,18,16,4,25, 3,2, кв. 40 в. 21,19,20,16,15,7, кв. 44 в. 8,29,11,3,1, кв. 50 в. 13,21,28,27,16	15	км	Удовлетворительное
184	Стариковское	Противопожарная минерализованная полоса	Кв. 110 в. 3, кв. 108 в. 12,8,10	1,3	км	Удовлетворительное
185	Стариковское	Противопожарная минерализованная полоса	Кв. 90 в. 12	0,2	км	Удовлетворительное
186	Луптюгское	Противопожарная минерализованная полоса	Кв. 80 в. 23,22,21,19, 13,14,15,18,8,9,12. Кв. 87 в. 2,1,3,4, кв. 88 в. 8,1, кв. 92 в. 1,2,6, кв. 79 в. 31,29,28,27,24,21,13,3, кв. 81 в. 13,15,20,25, кв. 74 в. 18,19,24,25, кв. 79 в. 1,2,3, кв. 88 в. 6,7,17,31	17	км	Удовлетворительное
187	Соловецкое	Противопожарная минерализованная полоса	Кв. 142 в. 6,7,10,8, кв. 46 в. 17	2,4	км	Удовлетворительное
188	Луптюгское	Противопожарная минерализованная полоса	Кв. 87 в. 13, кв. 88 в. 27,28,29,30, кв. 92 в. 3	3	км	Удовлетворительное
189	Соловецкое	Противопожарная минерализованная полоса	Кв. 165 в. 10,11,16,21,22, 23,25,26,31,34,35 кв. 164 в. 11,19	4,07	км	Удовлетворительное
190	Соловецкое	Противопожарная минерализованная полоса	Кв. 155 в. 6,5,4,10,19,17, 16,3,2,1,13,24,25 кв. 75 в. 7, кв.76 в. 11,12,16,18,21, кв. 88 в. 3,2,1, кв. 89 в. 7,18,19, кв. 97 в. 1,6,2,8,7,44	11,7	км	Удовлетворительное
191	Веденьевское	Противопожарная минерализованная полоса	Кв. 38 в. 13,16,17,18,19, кв. 33 в. 17	2,4	км	Удовлетворительное

192	Веденьевское	Противопожарная минерализованная полоса	Кв. 34 в. 13	2	км	Удовлетворительное
193	Веденьевское	Противопожарная минерализованная полоса	Кв. 65 в. 24,29,23,22,19, 26,27,13,12,6,7 Кв. 69 в. 11,12,1,2, кв. 70 в. 1,2,9,11,27,33,34,36,37 ,32,30,25,26,29,28, кв. 76 в. 1,2,4,11,13,15,17,12,5, 7,6,10	13,5	км	Удовлетворительное
194	Веденьевское	Противопожарная минерализованная полоса	Кв. 52в. 10,1,2,6,4,3,8,9, 21,23,24	2	км	Удовлетворительное
195	Луптюгское	Противопожарная минерализованная полоса	Кв. 61 в. 22,26,31,32,34	2	км	Удовлетворительное
196	Боговаровское	Просека	кв. 45, в. 5,6,7,8,10	1	км	Удовлетворительное
197	Боговаровское	Просека	кв. 88, в. 7,12,11,10	1	км	Удовлетворительное
198	Боговаровское	Просека	кв. 24, в. 14	1	км	Удовлетворительное
199	Стариковское	Просека	кв. 4, в.20,22,1,1 кв.58, в.4	1	км	Удовлетворительное
200	Стариковское	Просека	кв. 13, в.3,4	1	км	Удовлетворительное
201	Стариковское	Просека	кв. 108, в.7,6,5,1	1	км	Удовлетворительное
202	Луптюгское	Просека	кв. 85,в. 1,5 кв. 82, в. 2,4,7,8,10,9	2	км	Удовлетворительное
203	Луптюгское	Просека	кв. 88,в. 1,2,4,20,10	1	км	Удовлетворительное
204	Луптюгское	Просека	кв. 5,в. 59,63, 62,52,64,67,68	1	км	Удовлетворительное
205	Луптюгское	Просека	кв. 44,в. 13,7	1	км	Удовлетворительное
206	Луптюгское	Просека	кв. 30, в. 14,15,16,18,19	1	км	Удовлетворительное
207	Луптюгское	Просека	кв. 68, в. 11,9,5,6	1	км	Удовлетворительное
208	Веденьевское	Просека	кв. 65, в.20,19,22,23,29,24 кв.62, в.16	1	км	Удовлетворительное
209	Соловецкое	Просека	кв. 51, в.21,27,34	1	км	Удовлетворительное
210	Соловецкое	Просека	кв. 83, в. 5,6,7,8,9	1	км	Удовлетворительное
211	Соловецкое	Просека	кв. 140, в. 15,12,11,6	1	км	Удовлетворительное
212	Соловецкое	Просека	кв. 35, в. 40,41,46,53,54	1	км	Удовлетворительное
213	Соловецкое	Просека	кв. 14, в. 53	1	км	Удовлетворительное
214	Соловецкое	Просека	кв. 47, в. 12,16,15 кв. 46, в.15	0,844	км	Удовлетворительное
215	Соловецкое	Просека	кв. 54, в. 27	0,67	км	Удовлетворительное
216	Соловецкое	Просека	кв. 119, в. 13,10,14,15,17	1,573	км	Удовлетворительное
217	Соловецкое	Просека	кв. 121, в. 3,4,11	0,427	км	Удовлетворительное
218	Соловецкое	Просека	кв. 102, в. 1,2	1	км	Удовлетворительное
219	Луптюгское	Просека	кв. 5, в. 35,36,43,37	1	км	Удовлетворительное
220	Веденьевское	Просека	кв. 62, в.16,15,11,13,6,4,1	1	км	Удовлетворительное
221	Луптюгское	Просека	кв. 70, в.54,51	0,7	км	Удовлетворительное
222	Луптюгское	Просека	кв. 70, в.54,51	0,7	км	Удовлетворительное
223	Веденьевское	Просека	кв. 2, в.63	0,47	км	Удовлетворительное

224	Веденьевское	Просека	кв. 27, в.22,20,21,19, 17,16,15,14,13, кв. 28 в.18	1,53	км	Удовлетворительное
225	Веденьевское	Просека	кв. 60 в.9,12, кв. 67 в.1,4	1	км	Удовлетворительное
226	Луптюгское	Просека	кв. 9 в.23,4	1	км	Удовлетворительное
227	Веденьевское	Просека	кв. 34 в.17,3	1	км	Удовлетворительное
228	Луптюгское	Просека	кв. 36 в.15,13	1	км	Удовлетворительное
229	Соловецкое	Просека	кв. 26 в.50, кв.25, в. 59, кв.27, в.44	1	км	Удовлетворительное
230	Стариковское	Просека	кв. 13 в.5,15,13	1	км	Удовлетворительное
231	Соловецкое	Просека	кв. 91 в.22,14,25,20	1	км	Удовлетворительное
232	Стариковское	Просека	кв. 6 в.8,16,18	1	км	Удовлетворительное
233	Стариковское	Просека	кв. 95 в.25,27,30,14	1	км	Удовлетворительное
234	Стариковское	Просека	кв. 61 в.24 кв. 4, в.36	2	км	Удовлетворительное
235	Стариковское	Просека	кв. 107 в.4,20	1	км	Удовлетворительное
236	Боговаровское	Просека	кв. 24 в.14	1	км	Удовлетворительное
237	Боговаровское	Просека	кв. 39 в.1,2,3,4,5	1	км	Удовлетворительное
238	Боговаровское	Просека	кв. 91 в.1,2,3,4,5,6,7	1	км	Удовлетворительное
239	Боговаровское	Просека	кв. 144 в. 1,2,6,7 кв. 138, в. 15,16,19	1	км	Удовлетворительное
240	Соловецкое	Просека	кв. 37, в.46	1	км	Удовлетворительное
241	Соловецкое	Просека	кв. 33, в.79	1	км	Удовлетворительное
242	Соловецкое	Просека	кв. 42, в.33	1	км	Удовлетворительное
243	Боговаровское	Просека	кв. 138, в.15,16,19	0,416	км	Удовлетворительное
244	Стариковское	Просека	кв. 21, в.19	0,35	км	Удовлетворительное
245	Боговаровское	Просека	кв. 82, в.2,11,12,14,18,21 кв. 92, в.6,7	1,834	км	Удовлетворительное
246	Соловецкое	Просека	кв. 197, в.5, кв.198, в.11,9,15, кв. 200, в. 12,7,3,1	2	км	Удовлетворительное
247	Соловецкое	Просека	кв. 49, в.22,15,19,2	1	км	Удовлетворительное
248	Соловецкое	Просека	кв. 178, в.20	0,16	км	Удовлетворительное
249	Соловецкое	Просека	кв. 180, в.14	1,37	км	Удовлетворительное
250	Соловецкое	Просека	кв. 133, в.19, кв.140, в.18	1	км	Удовлетворительное
251	Соловецкое	Просека	кв. 83, в.19,10, кв. 71, в.9,20,21,33	2,5	км	Удовлетворительное
252	Веденьевское	Просека	кв. 2, в.62,56,37,57 ,59,58,38,39	2	км	Удовлетворительное
253	Стариковское	Просека	кв. 77, в.19,22	1	км	Удовлетворительное
254	Боговаровское	Просека	кв. 21, в.50, кв. 24, в.30	2	км	Удовлетворительное
255	Боговаровское	Просека	кв. 37, в.20,32,33	1	км	Удовлетворительное
256	Стариковское	Просека	кв. 8, в.5,6,10	0,84	км	Удовлетворительное
257	Стариковское	Просека	кв. 28, в.17	1,23	км	Удовлетворительное
258	Луптюгское	Просека	кв. 6, в.2,3,13,18,14	1	км	Удовлетворительное
259	Веденьевско	Просека	кв. 7, в. 19,23,22,21	1	км	Удовлетворительное

	е					
260	Веденьевское	Просека	кв. 44, в. 14, кв.47, в.1,2,3,12	2	км	Удовлетворительное
261	Стариковское	Просека	кв. 126, в.20,18,12,14,11	1	км	Удовлетворительное
262	Веденьевское	Просека	кв. 5, в. 1,2,21,27,28,29	2	км	Удовлетворительное
263	Боговаровское	Просека	кв. 119, в.17,18,20	1	км	Удовлетворительное
264	Боговаровское	Просека	кв. 126, в.5	0,9	км	Удовлетворительное
265	Стариковское	Просека	кв. 14, 71 в.15,14	1	км	Удовлетворительное
266	Соловецкое	Просека	кв. 107, в.6,5, кв. 108, в. 9	1	км	Удовлетворительное
267	Боговаровское	Просека	кв.74, в.21,22,23,24	1	км	Удовлетворительное
268	Боговаровское	Просека	Кв.3, в.1,2,3,4,35,39	2	км	Удовлетворительное
269	Боговаровское	Просека	Кв.102, в.17,16,30,11,5	1	км	Удовлетворительное
270	Веденьевское	Просека	Кв.34, в.2,3	1	км	Удовлетворительное
271	Веденьевское	Просека	Кв.1, в.2,5,9,12,14,17,22,28	2	км	Удовлетворительное
272	Стариковское	Просека	Кв.21, в.18,19,20,16	1	км	Удовлетворительное
273	Соловецкое	Просека	Кв.91, в.22,21	0,703	км	Удовлетворительное
274	Стариковское	Просека	Кв.92, в.11,10,9	0,297	км	Удовлетворительное
275	Боговаровское	Просека	Кв.136, в.3,4,5,6	1	км	Удовлетворительное
276	Стариковское	Просека	Кв.58, в.2,3,4,5	1	км	Удовлетворительное
277	Стариковское	Просека	Кв.1, в. 4,2	0,8	км	Удовлетворительное
278	Соловецкое	Просека	Кв.51, в.1,2,3,5,6,7,8	2	км	Удовлетворительное
279	Луптюгское	Просека	Кв.67, в.23,22,8,7,1	1	км	Удовлетворительное
280	Боговаровское	Просека	Кв.35, в.12,13,11	1	км	Удовлетворительное
281	Боговаровское	Просека	Кв.24, в. 20,15,17,13,10	2	км	Удовлетворительное
282	Соловецкое	Просека	Кв.36, в. 53,58	1	км	Удовлетворительное
283	Соловецкое	Просека	Кв.26, в. 40,46,41,35,30,25 Кв. 27, в. 35,40	3	км	Удовлетворительное
284	Боговаровское	Просека	Кв.25, в. 2,1,4	1	км	Удовлетворительное
285	Соловецкое	Просека	Кв.84, в. 1,2,3,5,9	2	км	Удовлетворительное
286	Соловецкое	Просека	Кв.187, в. 7	1,2	км	Удовлетворительное
287	Боговаровское	Просека	Кв.88 , в.10,11,12,7	2	км	Удовлетворительное
288	Боговаровское	Просека	Кв. 138 в.1,4,3,6,7,10	1	км	Удовлетворительное
289	Веденьевское	Просека	Кв. 7, в.4,17,20,19	1	км	Удовлетворительное
290	Веденьевское	Просека	Кв. 52, в.1,4,5,9	1	км	Удовлетворительное
291	Боговаровское	Просека	Кв. 118, в.15,17	1	км	Удовлетворительное
292	Луптюгское	Просека	Кв. 78, в.19,26,25,24	1	км	Удовлетворительное
293	Боговаровское	Просека	Кв. 102, в.2,3,8,5 Кв. 105, в. 5,11,17	1	км	Удовлетворительное
294	Луптюгское	Просека	Кв. 53, в.18,19	1	км	Удовлетворительное

295	Соловецкое	Просека	Кв. 50, в.22,24,25,26,27,28 Кв. 52, в. 1	2,5	км	Удовлетворительное
296	Стариковское	Просека	Кв. 27, в. 1,3 Кв. 28, в. 1,2,3,4 Кв. 26, в. 2,3	2	км	Удовлетворительное
297	Луптюгское	Просека	Кв. 7, в. 33,32,35,31,30,29	1	км	Удовлетворительное
298	Соловецкое	Просека	Кв. 103, в. 17,16,12,11	1	км	Удовлетворительное
299	Соловецкое	Просека	Кв. 125, в. 17 Кв. 122, в. 14	1	км	Удовлетворительное
300	Стариковское	Просека	Кв. 110, в. 1 Кв. 108, в. 10	1	км	Удовлетворительное
301	Боговаровское	Просека	Кв. 136, в. 19,14,10	0,5	км	Удовлетворительное
302	Соловецкое	Просека	Кв. 98, в. 2,6,17,27	1	км	Удовлетворительное
303	Боговаровское	Просека	Кв. 47, в. 8,48,28,5,1	1	км	Удовлетворительное
304	Соловецкое	Просека	Кв. 15, в. 41	0,1	км	Удовлетворительное
305	Соловецкое	Просека	Кв. 141, в. 27,20,22	0,7	км	Удовлетворительное
306	Боговаровское	Просека	Кв. 21, в. 25,33 Кв.24, в. 6,10,14	1,5	км	Удовлетворительное
307	Стариковское	Просека	Кв. 61, в. 17,18,19,4 Кв.4, в. 14,16	2	км	Удовлетворительное
308	Соловецкое	Просека	Кв. 49, в. 25	1	км	Удовлетворительное
309	Веденьевское	Просека	Кв. 5, в. 1,2 Кв.51, в. 1,10	1	км	Удовлетворительное
310	Стариковское	Просека	Кв. 6, в. 18,23 Кв. 47, в. 10,11,12,13	1,6	км	Удовлетворительное
311	Стариковское	Просека	Кв. 90, в. 1,13	0,1	км	Удовлетворительное
312	Боговаровское	Просека	Кв. 152, в. 15,13	0,5	км	Удовлетворительное
313	Боговаровское	Просека	Кв. 126, в. 1	0,5	км	Удовлетворительное
314	Стариковское	Просека	Кв. 129, в. 19,20 Кв. 21, в. 16	1	км	Удовлетворительное
315	Соловецкое	Просека	Кв. 33, в. 79	1	км	Удовлетворительное
316	Веденьевское	Просека	Кв. 7, в. 10,1	1	км	Удовлетворительное
317	Веденьевское	Просека	Кв. 1, в. 3,5,6,13,15,23,16,31	2	км	Удовлетворительное
318	Боговаровское	Просека	Кв 87. в. 25	2	км	Удовлетворительное
319	Соловецкое	Просека	Кв. 16 в. 38	0,12	км	Удовлетворительное
320	Стариковское	Просека	Кв. 40 в. 1	0,6	км	Удовлетворительное
321	Стариковское	Просека	Кв. 103 в. 5,10,11	0,7	км	Удовлетворительное
322	Стариковское	Просека	Кв. 83 в. 5	0,14	км	Удовлетворительное
323	Стариковское	Просека	Кв. 10 в. 13,22	0,3	км	Удовлетворительное
324	Соловецкое	Просека	Кв. 103 в. 11	0,1	км	Удовлетворительное
325	Луптюгское	Просека	Кв. 88 в. 10,20,4	0,6	км	Удовлетворительное
326	Боговаровское	Просека	Кв. 24 в. 30	0,42	км	Удовлетворительное
327	Соловецкое	Просека	Кв. 36 в. 67	1	км	Удовлетворительное
328	Боговаровское	Просека	Кв. 38 в. 3,4	1	км	Удовлетворительное
329	Боговаровское	Просека	Кв. 139 в. 4	0,2	км	Удовлетворительное
330	Луптюгское	Просека	Кв. 6 в. 11,12,9	0,95	км	Удовлетворительное

331	Веденьевское	Просека	Кв. 38 в. 1,4	0,45	км	Удовлетворительное
332	Веденьевское	Просека	Кв.7 в. 19,23,22,21	1	км	Удовлетворительное
333	Боговаровское	Просека	Кв. 24 в. 30	0,7	км	Удовлетворительное
334	Боговаровское	Просека	Кв. 5 в. 4,5,6,7	0,5	км	Удовлетворительное
335	Соловецкое	Просека	Кв. 109 в. 1,2,3,4	1	км	Удовлетворительное
336	Веденьевское	Просека	Кв. 35 в. 4	1	км	Удовлетворительное
337	Соловецкое	Просека	Кв. 51 в. 34,27	1,083	км	Удовлетворительное
338	Соловецкое	Просека	Кв. 103 в. 16,12	0,2	км	Удовлетворительное
339	Стариковское	Просека	Кв. 20 в. 4,3,2,7	1	км	Удовлетворительное
340	Соловецкое	Просека	Кв. 32 в. 39	2,33	км	Удовлетворительное
341	Соловецкое	Просека	Кв. 26 в. 50	2,17	км	Удовлетворительное
342	Соловецкое	Просека	Кв. 19 в. 48, кв. 25 в. 59	3,6	км	Удовлетворительное
343	Луптюгское	Просека	Кв. 64 в. 8,9,15,14,16	1	км	Удовлетворительное
344	Стариковское	Просека	Кв. 94 в. 6,5,4,14,3	1	км	Удовлетворительное
345	Стариковское	Просека	Кв. 10 в. 16,22	0,5	км	Удовлетворительное
346	Стариковское	Просека	Кв. 77 в. 19	0,27	км	Удовлетворительное
347	Соловецкое	Просека	Кв. 47 в. 12,16	0,8	км	Удовлетворительное
348	Стариковское	Просека	Кв. 4 в. 34,33,23,24,22,28	2	км	Удовлетворительное
349	Соловецкое	Просека	Кв. 15 в. 14	1	км	Удовлетворительное
350	Соловецкое	Просека	Кв. 44 в. 1,2,52,53	1	км	Удовлетворительное
351	Соловецкое	Просека	Кв. 33 в. 79	1	км	Удовлетворительное
352	Боговаровское	Просека	Кв. 132 в. 16,15,14	0,5	км	Удовлетворительное
353	Боговаровское	Просека	Кв. 138 в. 2	0,5	км	Удовлетворительное
354	Стариковское	Просека	Кв. 91 в. 8,11,12	0,5	км	Удовлетворительное
355	Луптюгское	Подъезд к источнику противопожарного водоснабжения	кв. 54 в. 1	1	шт	Удовлетворительное
356	Луптюгское	Подъезд к источнику противопожарного водоснабжения	кв. 47в 27	1	шт	Удовлетворительное
357	Стариковское	Подъезд к источнику противопожарного водоснабжения	кв. 33	1	шт	Удовлетворительное
358	Луптюгское	Подъезд к источнику противопожарного водоснабжения	кв. 1. в.1	1	шт	Удовлетворительное
359	Боговаровское	Подъезд к источнику противопожарного водоснабжения	кв. 108	1	шт	Удовлетворительное
360	Соловецкое	Подъезд к источнику противопожарного водоснабжения	кв. 130	1	шт	Удовлетворительное
361	Стариковское	Подъезд к источнику противопожарного водоснабжения	кв. 70	1	шт	Удовлетворительное
362	Соловецкое	Подъезд к источнику противопожарного водоснабжения	кв. 159	1	шт	Удовлетворительное

363	Боговаровское	Подъезд к источнику противопожарного водоснабжения	кв. 83	1	шт	Удовлетворительное
364	Боговаровское	Подъезд к источнику противопожарного водоснабжения	кв. 124	1	шт	Удовлетворительное
365	Боговаровское	Подъезд к источнику противопожарного водоснабжения	кв. 112	1	шт	Удовлетворительное
366	Стариковское	Подъезд к источнику противопожарного водоснабжения	кв. 110	1	шт	Удовлетворительное
367	Стариковское	Подъезд к источнику противопожарного водоснабжения	кв. 122	1	шт	Удовлетворительное
368	Соловецкое	Подъезд к источнику противопожарного водоснабжения	кв. 132	1	шт	Удовлетворительное
369	Боговаровское	Подъезд к источнику противопожарного водоснабжения	кв. 90	1	шт	Удовлетворительное
370	Луптюгское	Подъезд к источнику противопожарного водоснабжения	кв. 84 в.4	1	шт	Удовлетворительное
371	Стариковское	Подъезд к источнику противопожарного водоснабжения	кв. 61 в.1	1	шт	Удовлетворительное
372	Стариковское	Подъезд к источнику противопожарного водоснабжения	кв. 53 в. 11	1	шт	Удовлетворительное
373	Боговаровское	Подъезд к источнику противопожарного водоснабжения	кв. 126	1	шт	Удовлетворительное
374	Стариковское	Подъезд к источнику противопожарного водоснабжения	кв. 8 в.19	1	шт	Удовлетворительное
378	Стариковское	Подъезд к источнику противопожарного водоснабжения	кв. 28 в.16	1	шт	Удовлетворительное
379	Стариковское	Подъезд к источнику противопожарного водоснабжения	кв.80, в.25	1	шт	Удовлетворительное
380	Боговаровское	Подъезд к источнику противопожарного водоснабжения	кв.108, в.8	1	шт	Удовлетворительное
381	Соловецкое	Подъезд к источнику противопожарного водоснабжения	кв.107, в.5	1	шт	Удовлетворительное
382	Стариковское	Подъезд к источнику противопожарного водоснабжения	кв.15, в 15	1	шт	Удовлетворительное
383	Соловецкое	Подъезд к источнику противопожарного водоснабжения	кв.146, в 2	1	шт	Удовлетворительное
384	Соловецкое	Подъезд к источнику противопожарного водоснабжения	кв.104, в 2	1	шт	Удовлетворительное
385	Боговаровское	Подъезд к источнику противопожарного водоснабжения	кв.78, в 12	1	шт	Удовлетворительное
386	Луптюгское	Подъезд к источнику противопожарного водоснабжения	кв.78, в 14	1	шт	Удовлетворительное

387	Стариковское	Подъезд к источнику противопожарного водоснабжения	кв. 93 , кв.10	1	шт	Удовлетворительное
388	Соловецкое	Подъезд к источнику противопожарного водоснабжения	кв. 178, в.16	1	шт	Удовлетворительное
389	Стариковское	Подъезд к источнику противопожарного водоснабжения	кв.68, в 7	1	шт	Удовлетворительное
390	Стариковское	Подъезд к источнику противопожарного водоснабжения	кв.70, в 16	1	шт	Удовлетворительное
391	Соловецкое	Подъезд к источнику противопожарного водоснабжения	кв. 14, в.49	1	шт	Удовлетворительное
392	Стариковское	Подъезд к источнику противопожарного водоснабжения	кв. 28, в.16	1	шт	Удовлетворительное
393	Стариковское	Подъезд к источнику противопожарного водоснабжения	кв. 82, в.3	1	шт	Удовлетворительное
394	Соловецкое	Подъезд к источнику противопожарного водоснабжения	кв. 199, в.33	1	шт	Удовлетворительное
395	Стариковское	Подъезд к источнику противопожарного водоснабжения	кв. 80, в.25	1	шт	Удовлетворительное
396	Соловецкое	Подъезд к источнику противопожарного водоснабжения	кв. 130, в.3	1	шт	Удовлетворительное
397	Стариковское	Подъезд к источнику противопожарного водоснабжения	кв. 53, в.11	1	шт	Удовлетворительное
398	Луптюгское	Подъезд к источнику противопожарного водоснабжения	кв. 7, в.2	1	шт	Удовлетворительное
399	Соловецкое	Подъезд к источнику противопожарного водоснабжения	кв. 176 в.13	1	шт	Удовлетворительное
400	Луптюгское	Подъезд к источнику противопожарного водоснабжения	Кв. 58 в. 6	1	шт	Удовлетворительное
401	Стариковское	Подъезд к источнику противопожарного водоснабжения	Кв. 93 в. 9	1	шт	Удовлетворительное
402	Стариковское	Подъезд к источнику противопожарного водоснабжения	Кв. 93 в. 10	1	шт	Удовлетворительное
403	Стариковское	Подъезд к источнику противопожарного водоснабжения	Кв. 43 в. 1	1	шт	Удовлетворительное
404	Стариковское	Подъезд к источнику противопожарного водоснабжения	Кв. 93 в. 10	1	шт	Удовлетворительное
405	Боговаровское	Подъезд к источнику противопожарного водоснабжения	Кв. 97 в. 4	1	шт	Удовлетворительное
406	Боговаровское	Подъезд к источнику противопожарного водоснабжения	Кв. 151 в. 18	1	шт	Удовлетворительное
407	Боговаровское	Подъезд к источнику противопожарного водоснабжения	Кв. 128 в. 45	1	шт	Удовлетворительное

408	Боговаровское	Подъезд к источнику противопожарного водоснабжения	Кв. 75 в. 18	1	шт	Удовлетворительное
409	Боговаровское	Подъезд к источнику противопожарного водоснабжения	Кв. 37 в. 5	1	шт	Удовлетворительное
410	Соловецкое	Подъезд к источнику противопожарного водоснабжения	Кв. 97 в. 42	1	шт	Удовлетворительное
411	Соловецкое	Подъезд к источнику противопожарного водоснабжения	Кв. 153 в. 5	1	шт	Удовлетворительное
412	Соловецкое	Аншлаг, содержащий информацию о мерах пожарной безопасности в лесах	кв. 32 в. 6,12	2	шт	Удовлетворительное
413	Соловецкое	Аншлаг, содержащий информацию о мерах пожарной безопасности в лесах	кв. 25 в. 32	1	шт	Удовлетворительное
414	Соловецкое	Аншлаг, содержащий информацию о мерах пожарной безопасности в лесах	кв. 26 в. 19	1	шт	Удовлетворительное
415	Соловецкое	Аншлаг, содержащий информацию о мерах пожарной безопасности в лесах	кв. 206 в. 4	1	шт	Удовлетворительное
416	Стариковское	Аншлаг, содержащий информацию о мерах пожарной безопасности в лесах	кв. 53 в. 10	1	шт	Удовлетворительное
417	Стариковское	Аншлаг, содержащий информацию о мерах пожарной безопасности в лесах	кв. 83 в. 15	1	шт	Удовлетворительное
418	Стариковское	Аншлаг, содержащий информацию о мерах пожарной безопасности в лесах	кв. 77 в. 23	1	шт	Удовлетворительное
419	Стариковское	Аншлаг, содержащий информацию о мерах пожарной безопасности в лесах	кв. 87 в. 1,13	2	шт	Удовлетворительное
420	Луптюгское	Аншлаг, содержащий информацию о мерах пожарной безопасности в лесах	кв. 71 в. 45	1	шт	Удовлетворительное
421	Луптюгское	Аншлаг, содержащий информацию о мерах пожарной безопасности в лесах	кв. 84 в. 6	1	шт	Удовлетворительное
422	Соловецкое	Аншлаг, содержащий информацию о мерах пожарной безопасности в лесах	кв. 51 в. 1	1	шт	Удовлетворительное
423	Соловецкое	Аншлаг, содержащий информацию о мерах пожарной безопасности в лесах	кв. 103 в. 31	1	шт	Удовлетворительное
424	Боговаровское	Аншлаг, содержащий информацию о мерах пожарной безопасности в лесах	кв. 92 в. 2	1	шт	Удовлетворительное
425	Боговаровское	Аншлаг, содержащий информацию о мерах пожарной безопасности в лесах	кв. 88 в. 7	1	шт	Удовлетворительное

426	Боговаровское	Аншлаг, содержащий информацию о мерах пожарной безопасности в лесах	кв. 89 в. 16	1	шт	Удовлетворительное
427	Соловецкое	Аншлаг, содержащий информацию о мерах пожарной безопасности в лесах	кв. 14 в. 40	1	шт	Удовлетворительное
428	Соловецкое	Аншлаг, содержащий информацию о мерах пожарной безопасности в лесах	кв. 13 в. 32	1	шт	Удовлетворительное
429	Соловецкое	Аншлаг, содержащий информацию о мерах пожарной безопасности в лесах	кв. 128 в. 4	1	шт	Удовлетворительное
430	Луптюгское	Аншлаг, содержащий информацию о мерах пожарной безопасности в лесах	кв. 61 в. 17	1	шт	Удовлетворительное
431	Веденьевское	Аншлаг, содержащий информацию о мерах пожарной безопасности в лесах	кв. 61 в. 23	1	шт	Удовлетворительное
432	Веденьевское	Аншлаг, содержащий информацию о мерах пожарной безопасности в лесах	кв. 5 в. 53	1	шт	Удовлетворительное
433	Веденьевское	Аншлаг, содержащий информацию о мерах пожарной безопасности в лесах	кв. 71 в. 2	1	шт	Удовлетворительное
434	Веденьевское	Аншлаг, содержащий информацию о мерах пожарной безопасности в лесах	кв. 44 в. 1	1	шт	Удовлетворительное
435	Луптюгское	Аншлаг, содержащий информацию о мерах пожарной безопасности в лесах	кв. 42 в. 2	1	шт	Удовлетворительное
436	Луптюгское	Аншлаг, содержащий информацию о мерах пожарной безопасности в лесах	кв. 78 в. 8	1	шт	Удовлетворительное
437	Боговаровское	Аншлаг, содержащий информацию о мерах пожарной безопасности в лесах	кв. 21 в. 13	1	шт	Удовлетворительное
438	Соловецкое	Аншлаг, содержащий информацию о мерах пожарной безопасности в лесах	кв. 156 в. 11	1	шт	Удовлетворительное
439	Соловецкое	Аншлаг, содержащий информацию о мерах пожарной безопасности в лесах	кв. 164 в. 16	1	шт	Удовлетворительное
440	Соловецкое	Аншлаг, содержащий информацию о мерах пожарной безопасности в лесах	кв. 36. в. 19	1	шт	Удовлетворительное
441	Соловецкое	Аншлаг, содержащий информацию о мерах пожарной безопасности в лесах	кв. 140 в. 6,15	2	шт	Удовлетворительное
442	Боговаровское	Аншлаг, содержащий информацию о мерах пожарной безопасности в лесах	кв. 100 в. 25	1	шт	Удовлетворительное

443	Соловецкое	Аншлаг, содержащий информацию о мерах пожарной безопасности в лесах	кв. 160 в. 4	1	шт	Удовлетворительное
444	Стариковское	Аншлаг, содержащий информацию о мерах пожарной безопасности в лесах	кв. 28 в. 1,8	2	шт	Удовлетворительное
445	Соловецкое	Аншлаг, содержащий информацию о мерах пожарной безопасности в лесах	кв. 158 в. 26	1	шт	Удовлетворительное
446	Веденьевское	Аншлаг, содержащий информацию о мерах пожарной безопасности в лесах	кв. 57 в. 16	1	шт	Удовлетворительное
447	Стариковское	Аншлаг, содержащий информацию о мерах пожарной безопасности в лесах	кв. 34 в. 8	1	шт	Удовлетворительное
448	Соловецкое	Аншлаг, содержащий информацию о мерах пожарной безопасности в лесах	кв. 152 в. 19	1	шт	Удовлетворительное
449	Стариковское	Аншлаг, содержащий информацию о мерах пожарной безопасности в лесах	кв. 77 в. 1	1	шт	Удовлетворительное
450	Стариковское	Аншлаг, содержащий информацию о мерах пожарной безопасности в лесах	кв. 88 в. 30	1	шт	Удовлетворительное
451	Стариковское	Аншлаг, содержащий информацию о мерах пожарной безопасности в лесах	кв. 87 в. 5	1	шт	Удовлетворительное
452	Боговаровское	Аншлаг, содержащий информацию о мерах пожарной безопасности в лесах	кв. 2 в. 16	1	шт	Удовлетворительное
453	Боговаровское	Аншлаг, содержащий информацию о мерах пожарной безопасности в лесах	кв. 105 в. 24	1	шт	Удовлетворительное
454	Стариковское	Аншлаг, содержащий информацию о мерах пожарной безопасности в лесах	кв. 129 в. 28	1	шт	Удовлетворительное
455	Луптюгское	Аншлаг, содержащий информацию о мерах пожарной безопасности в лесах	кв. 6 в. 11	1	шт	Удовлетворительное
456	Луптюгское	Аншлаг, содержащий информацию о мерах пожарной безопасности в лесах	кв. 54 в. 25	1	шт	Удовлетворительное
457	Луптюгское	Аншлаг, содержащий информацию о мерах пожарной безопасности в лесах	кв. 47 в. 25,23	2	шт	Удовлетворительное
458	Веденьевское	Аншлаг, содержащий информацию о мерах пожарной безопасности в лесах	кв. 2 в. 1	1	шт	Удовлетворительное
459	Луптюгское	Аншлаг, содержащий информацию о мерах пожарной безопасности в лесах	кв. 7 в. 13	1	шт	Удовлетворительное

460	Соловецкое	Аншлаг, содержащий информацию о мерах пожарной безопасности в лесах	кв. 13 в. 30	1	шт	Удовлетворительное
461	Боговаровское	Аншлаг, содержащий информацию о мерах пожарной безопасности в лесах	кв. 46 в. 15	1	шт	Удовлетворительное
462	Стариковское	Аншлаг, содержащий информацию о мерах пожарной безопасности в лесах	кв. 57 в. 18	1	шт	Удовлетворительное
463	Боговаровское	Аншлаг, содержащий информацию о мерах пожарной безопасности в лесах	кв. 97 в. 14	1	шт	Удовлетворительное
464	Соловецкое	Аншлаг, содержащий информацию о мерах пожарной безопасности в лесах	кв. 140 в. 27	1	шт	Удовлетворительное
465	Соловецкое	Аншлаг, содержащий информацию о мерах пожарной безопасности в лесах	кв. 141 в. 14	1	шт	Удовлетворительное
466	Соловецкое	Аншлаг, содержащий информацию о мерах пожарной безопасности в лесах	кв. 103 в. 16	1	шт	Удовлетворительное
467	Соловецкое	Аншлаг, содержащий информацию о мерах пожарной безопасности в лесах	кв.51 в. 34	1	шт	Удовлетворительное
468	Веденьевское	Аншлаг, содержащий информацию о мерах пожарной безопасности в лесах	кв. 60 в. 18	1	шт	Удовлетворительное
469	Веденьевское	Аншлаг, содержащий информацию о мерах пожарной безопасности в лесах	кв. 52 в. 26	1	шт	Удовлетворительное
470	Веденьевское	Аншлаг, содержащий информацию о мерах пожарной безопасности в лесах	кв. 59 в. 36	1	шт	Удовлетворительное
471	Боговаровское	Аншлаг, содержащий информацию о мерах пожарной безопасности в лесах	кв. 139 в.29	1	шт	Удовлетворительное
472	Стариковское	Аншлаг, содержащий информацию о мерах пожарной безопасности в лесах	кв.64 в.13	1	шт	Удовлетворительное
473	Боговаровское	Аншлаг, содержащий информацию о мерах пожарной безопасности в лесах	кв. 100 в. 24	1	шт	Удовлетворительное
474	Боговаровское	Аншлаг, содержащий информацию о мерах пожарной безопасности в лесах	кв. 94 в. 5	1	шт	Удовлетворительное
475	Луптюгское	Аншлаг, содержащий информацию о мерах пожарной безопасности в лесах	кв. 71 в. 3	1	шт	Удовлетворительное
476	Веденьевское	Аншлаг, содержащий информацию о мерах пожарной безопасности в лесах	кв. 59 в. 10	1	шт	Удовлетворительное

477	Луптюгское	Аншлаг, содержащий информацию о мерах пожарной безопасности в лесах	кв. 47 в. 10	1	шт	Удовлетворительное
478	Веденьевское	Аншлаг, содержащий информацию о мерах пожарной безопасности в лесах	кв. 65 в. 27	1	шт	Удовлетворительное
479	Соловецкое	Аншлаг, содержащий информацию о мерах пожарной безопасности в лесах	кв. 51 в. 22	1	шт	Удовлетворительное
480	Боговаровское	Аншлаг, содержащий информацию о мерах пожарной безопасности в лесах	кв. 116 в.24	1	шт	Удовлетворительное
481	Соловецкое	Аншлаг, содержащий информацию о мерах пожарной безопасности в лесах	кв. 170 в. 4	1	шт	Удовлетворительное
482	Боговаровское	Аншлаг, содержащий информацию о мерах пожарной безопасности в лесах	кв. 45 в. 24	1	шт	Удовлетворительное
483	Боговаровское	Аншлаг, содержащий информацию о мерах пожарной безопасности в лесах	кв. 105 в. 17	1	шт	Удовлетворительное
484	Соловецкое	Аншлаг, содержащий информацию о мерах пожарной безопасности в лесах	кв. 82 в. 18	1	шт	Удовлетворительное
485	Стариковское	Аншлаг, содержащий информацию о мерах пожарной безопасности в лесах	кв. 8 в. 22	1	шт	Удовлетворительное
486	Стариковское	Аншлаг, содержащий информацию о мерах пожарной безопасности в лесах	кв. 80 в. 25	1	шт	Удовлетворительное
487	Боговаровское	Аншлаг, содержащий информацию о мерах пожарной безопасности в лесах	кв.89 в. 5	1	шт	Удовлетворительное
488	Соловецкое	Аншлаг, содержащий информацию о мерах пожарной безопасности в лесах	кв. 55 в. 58	1	шт	Удовлетворительное
489	Соловецкое	Аншлаг, содержащий информацию о мерах пожарной безопасности в лесах	кв.82 в. 8	1	шт	Удовлетворительное
490	Соловецкое	Аншлаг, содержащий информацию о мерах пожарной безопасности в лесах	кв. 156 в. 14	1	шт	Удовлетворительное
491	Боговаровское	Аншлаг, содержащий информацию о мерах пожарной безопасности в лесах	кв. 89 в. 5	1	шт	Удовлетворительное
492	Соловецкое	Аншлаг, содержащий информацию о мерах пожарной безопасности в лесах	кв. 82 в. 8	1	шт	Удовлетворительное

493	Соловецкое	Аншлаг, содержащий информацию о мерах пожарной безопасности в лесах	кв. 156 в. 14	1	шт	Удовлетворительное
494	Веденьевское	Аншлаг, содержащий информацию о мерах пожарной безопасности в лесах	кв. 7 в.16,17	2	шт	Удовлетворительное
495	Боговаровское	Плакат, содержащий информацию о мерах пожарной безопасности в лесах	кв. 45 в. 24	1	шт	Удовлетворительное
496	Стариковское	Плакат, содержащий информацию о мерах пожарной безопасности в лесах	кв. 83 в. 2	1	шт	Удовлетворительное
497	Стариковское	Плакат, содержащий информацию о мерах пожарной безопасности в лесах	кв. 87 в. 9	1	шт	Удовлетворительное
498	Соловецкое	Плакат, содержащий информацию о мерах пожарной безопасности в лесах	кв. 125 в. 5	1	шт	Удовлетворительное
499	Соловецкое	Плакат, содержащий информацию о мерах пожарной безопасности в лесах	кв. 103 в. 27	1	шт	Удовлетворительное
500	Боговаровское	Плакат, содержащий информацию о мерах пожарной безопасности в лесах	кв. 82 в. 19	1	шт	Удовлетворительное
501	Соловецкое	Плакат, содержащий информацию о мерах пожарной безопасности в лесах	кв. 13 в. 37	1	шт	Удовлетворительное
502	Луптюгское	Плакат, содержащий информацию о мерах пожарной безопасности в лесах	кв. 58 в. 6	1	шт	Удовлетворительное
503	Луптюгское	Плакат, содержащий информацию о мерах пожарной безопасности в лесах	кв. 61 в. 8	1	шт	Удовлетворительное
504	Стариковское	Плакат, содержащий информацию о мерах пожарной безопасности в лесах	кв. 91 в. 7	1	шт	Удовлетворительное
505	Веденьевское	Плакат, содержащий информацию о мерах пожарной безопасности в лесах	кв. 61 в. 10	1	шт	Удовлетворительное
506	Веденьевское	Плакат, содержащий информацию о мерах пожарной безопасности в лесах	кв. 65 в. 27	1	шт	Удовлетворительное

507	Веденьевское	Плакат, содержащий информацию о мерах пожарной безопасности в лесах	кв. 44 в. 2	1	шт	Удовлетворительное
508	Веденьевское	Плакат, содержащий информацию о мерах пожарной безопасности в лесах	кв. 38 в. 17	1	шт	Удовлетворительное
509	Соловецкое	Плакат, содержащий информацию о мерах пожарной безопасности в лесах	кв. 172 в. 2	1	шт	Удовлетворительное
510	Боговаровское	Плакат, содержащий информацию о мерах пожарной безопасности в лесах	кв. 127 в. 14	1	шт	Удовлетворительное
511	Боговаровское	Плакат, содержащий информацию о мерах пожарной безопасности в лесах	кв. 151 в. 18	1	шт	Удовлетворительное
512	Боговаровское	Плакат, содержащий информацию о мерах пожарной безопасности в лесах	кв. 105 в. 20	1	шт	Удовлетворительное
513	Соловецкое	Плакат, содержащий информацию о мерах пожарной безопасности в лесах	кв. 97 в. 42	1	шт	Удовлетворительное
514	Боговаровское	Плакат, содержащий информацию о мерах пожарной безопасности в лесах	кв. 24 в. 15	1	шт	Удовлетворительное
515	Стариковское	Плакат, содержащий информацию о мерах пожарной безопасности в лесах	кв. 35 в. 10	1	шт	Удовлетворительное
516	Соловецкое	Плакат, содержащий информацию о мерах пожарной безопасности в лесах	кв. 142 в. 11	1	шт	Удовлетворительное
517	Стариковское	Плакат, содержащий информацию о мерах пожарной безопасности в лесах	кв. 77 в. 2	1	шт	Удовлетворительное
518	Стариковское	Плакат, содержащий информацию о мерах пожарной безопасности в лесах	кв. 83 в. 17	1	шт	Удовлетворительное
519	Стариковское	Плакат, содержащий информацию о мерах пожарной безопасности в лесах	кв. 79 в. 24	1	шт	Удовлетворительное
520	Боговаровское	Плакат, содержащий информацию о мерах пожарной безопасности в лесах	кв. 2 в. 3	1	шт	Удовлетворительное

521	Боговаровское	Плакат, содержащий информацию о мерах пожарной безопасности в лесах	кв. 102 в. 2	1	шт	Удовлетворительное
522	Луптюгское	Плакат, содержащий информацию о мерах пожарной безопасности в лесах	кв. 68 в. 1	1	шт	Удовлетворительное
523	Луптюгское	Плакат, содержащий информацию о мерах пожарной безопасности в лесах	кв.73 в. 54	1	шт	Удовлетворительное
524	Веденьевское	Плакат, содержащий информацию о мерах пожарной безопасности в лесах	кв. 2 в. 31	1	шт	Удовлетворительное
525	Соловецкое	Плакат, содержащий информацию о мерах пожарной безопасности в лесах	кв. 14 в. 31	1	шт	Удовлетворительное
526	Боговаровское	Плакат, содержащий информацию о мерах пожарной безопасности в лесах	кв. 119 в. 18	1	шт	Удовлетворительное
527	Боговаровское	Плакат, содержащий информацию о мерах пожарной безопасности в лесах	кв. 46 в. 16	1	шт	Удовлетворительное
528	Стариковское	Плакат, содержащий информацию о мерах пожарной безопасности в лесах	кв. 57 в. 14	1	шт	Удовлетворительное
529	Соловецкое	Плакат, содержащий информацию о мерах пожарной безопасности в лесах	кв. 103 в. 22	1	шт	Удовлетворительное
530	Соловецкое	Плакат, содержащий информацию о мерах пожарной безопасности в лесах	кв. 125 в. 5	1	шт	Удовлетворительное
531	Веденьевское	Плакат, содержащий информацию о мерах пожарной безопасности в лесах	кв. 52 в. 3	1	шт	Удовлетворительное
532	Веденьевское	Плакат, содержащий информацию о мерах пожарной безопасности в лесах	кв. 65 в. 7	1	шт	Удовлетворительное
533	Соловецкое	Плакат, содержащий информацию о мерах пожарной безопасности в лесах	кв. 84 в. 6	1	шт	Удовлетворительное
534	Боговаровское	Плакат, содержащий информацию о мерах пожарной безопасности в лесах	кв. 136 в. 22	1	шт	Удовлетворительное

535	Соловецкое	Плакат, содержащий информацию о мерах пожарной безопасности в лесах	кв. 84 в. 6	1	шт	Удовлетворительное
536	Боговаровское	Плакат, содержащий информацию о мерах пожарной безопасности в лесах	кв. 136 в. 22	1	шт	Удовлетворительное
537	Луптюгское	Плакат, содержащий информацию о мерах пожарной безопасности в лесах	кв. 78 в. 8	1	шт	Удовлетворительное
538	Луптюгское	Плакат, содержащий информацию о мерах пожарной безопасности в лесах	кв. 6 в. 16	1	шт	Удовлетворительное
539	Стариковское	Плакат, содержащий информацию о мерах пожарной безопасности в лесах	кв. 64 в. 8	1	шт	Удовлетворительное
540	Веденьевское	Плакат, содержащий информацию о мерах пожарной безопасности в лесах	кв. 59 в. 31	1	шт	Удовлетворительное
541	Луптюгское	Плакат, содержащий информацию о мерах пожарной безопасности в лесах	кв. 54 в. 19	1	шт	Удовлетворительное
542	Соловецкое	Плакат, содержащий информацию о мерах пожарной безопасности в лесах	кв. 125 в. 5	1	шт	Удовлетворительное
543	Соловецкое	Плакат, содержащий информацию о мерах пожарной безопасности в лесах	кв. 79 в. 61	1	шт	Удовлетворительное
544	Боговаровское	Плакат, содержащий информацию о мерах пожарной безопасности в лесах	кв.24 в. 2	1	шт	Удовлетворительное
545	Боговаровское	Плакат, содержащий информацию о мерах пожарной безопасности в лесах	кв. 46 в. 16	1	шт	Удовлетворительное
546	Боговаровское	Плакат, содержащий информацию о мерах пожарной безопасности в лесах	кв. 105 в. 5	1	шт	Удовлетворительное
547	Соловецкое	Плакат, содержащий информацию о мерах пожарной безопасности в лесах	кв. 156 в. 19	1	шт	Удовлетворительное
548	Соловецкое	Плакат, содержащий информацию о мерах пожарной безопасности в лесах	кв. 180 в. 1	1	шт	Удовлетворительное

549	Соловецкое	Плакат, содержащий информацию о мерах пожарной безопасности в лесах	кв. 183 в. 3	1	шт	Удовлетворительное
550	Соловецкое	Плакат, содержащий информацию о мерах пожарной безопасности в лесах	кв. 56 в. 12	1	шт	Удовлетворительное
551	Соловецкое	Плакат, содержащий информацию о мерах пожарной безопасности в лесах	кв. 119 в. 13	1	шт	Удовлетворительное
552	Соловецкое	Плакат, содержащий информацию о мерах пожарной безопасности в лесах	кв. 142 в. 3	1	шт	Удовлетворительное
553	Соловецкое	Зона отдыха граждан, пребывающих в лесах	кв. 26 в. 19	1	шт	Удовлетворительное
554	Соловецкое	Зона отдыха граждан, пребывающих в лесах	кв. 25 в. 32	1	шт	Удовлетворительное
555	Соловецкое	Зона отдыха граждан, пребывающих в лесах	кв. 32 в. 6,12	2	шт	Удовлетворительное
556	Боговаровское	Зона отдыха граждан, пребывающих в лесах	кв. 45 в. 24	1	шт	Удовлетворительное
557	Соловецкое	Зона отдыха граждан, пребывающих в лесах	кв. 206 в. 4	1	шт	Удовлетворительное
558	Стариковское	Зона отдыха граждан, пребывающих в лесах	кв. 53 в. 10	1	шт	Удовлетворительное
559	Стариковское	Зона отдыха граждан, пребывающих в лесах	кв. 77 в. 33	1	шт	Удовлетворительное
560	Стариковское	Зона отдыха граждан, пребывающих в лесах	кв. 87 в. 13	1	шт	Удовлетворительное
561	Луптюгское	Зона отдыха граждан, пребывающих в лесах	кв. 84 в. 6	1	шт	Удовлетворительное
562	Луптюгское	Зона отдыха граждан, пребывающих в лесах	кв. 71 в. 45	1	шт	Удовлетворительное
563	Соловецкое	Зона отдыха граждан, пребывающих в лесах	кв. 125 в. 5	1	шт	Удовлетворительное
564	Соловецкое	Зона отдыха граждан, пребывающих в лесах	кв. 51 в. 1	1	шт	Удовлетворительное
565	Соловецкое	Зона отдыха граждан, пребывающих в лесах	кв. 104 в. 10	1	шт	Удовлетворительное
566	Боговаровское	Зона отдыха граждан, пребывающих в лесах	кв. 82 в. 19	1	шт	Удовлетворительное
567	Боговаровское	Зона отдыха граждан, пребывающих в лесах	кв. 92 в. 2	1	шт	Удовлетворительное
568	Боговаровское	Зона отдыха граждан, пребывающих в лесах	кв. 89 в. 16	1	шт	Удовлетворительное
569	Соловецкое	Зона отдыха граждан, пребывающих в лесах	кв. 13 в. 32	1	шт	Удовлетворительное
570	Соловецкое	Зона отдыха граждан, пребывающих в лесах	кв. 128 в. 4	1	шт	Удовлетворительное
571	Луптюгское	Зона отдыха граждан, пребывающих в лесах	кв. 58 в. 6	1	шт	Удовлетворительное
572	Луптюгское	Зона отдыха граждан, пребывающих в лесах	кв. 61 в. 8	1	шт	Удовлетворительное
573	Стариковское	Зона отдыха граждан, пребывающих в лесах	кв. 91 в. 7	1	шт	Удовлетворительное
574	Веденьевское	Зона отдыха граждан, пребывающих в лесах	кв. 59 в. 31	1	шт	Удовлетворительное
575	Веденьевское	Зона отдыха граждан, пребывающих в лесах	кв. 67 в. 5	1	шт	Удовлетворительное

576	Веденьевское	Зона отдыха граждан, пребывающих в лесах	кв. 71 в. 2	1	шт	Удовлетворительное
577	Веденьевское	Зона отдыха граждан, пребывающих в лесах	кв. 44 в. 1	1	шт	Удовлетворительное
578	Луптюгское	Зона отдыха граждан, пребывающих в лесах	кв. 42 в. 2	1	шт	Удовлетворительное
579	Луптюгское	Зона отдыха граждан, пребывающих в лесах	кв. 78 в. 8	1	шт	Удовлетворительное
580	Веденьевское	Зона отдыха граждан, пребывающих в лесах	кв. 38 в. 17	1	шт	Удовлетворительное
581	Боговаровское	Зона отдыха граждан, пребывающих в лесах	кв. 21 в. 13	1	шт	Удовлетворительное
582	Боговаровское	Зона отдыха граждан, пребывающих в лесах	кв. 136 в. 22	1	шт	Удовлетворительное
583	Боговаровское	Зона отдыха граждан, пребывающих в лесах	кв. 127 в. 14	1	шт	Удовлетворительное
584	Боговаровское	Зона отдыха граждан, пребывающих в лесах	кв. 151 в. 18	1	шт	Удовлетворительное
585	Соловецкое	Зона отдыха граждан, пребывающих в лесах	кв. 97 в. 42	1	шт	Удовлетворительное
586	Соловецкое	Зона отдыха граждан, пребывающих в лесах	кв. 156 в. 11	1	шт	Удовлетворительное
587	Соловецкое	Зона отдыха граждан, пребывающих в лесах	кв. 140 в. 6,15	1	шт	Удовлетворительное
588	Соловецкое	Зона отдыха граждан, пребывающих в лесах	кв. 36 в. 9	1	шт	Удовлетворительное
589	Боговаровское	Зона отдыха граждан, пребывающих в лесах	кв. 100 в. 25	1	шт	Удовлетворительное
590	Соловецкое	Зона отдыха граждан, пребывающих в лесах	кв. 140 в. 5	1	шт	Удовлетворительное
591	Боговаровское	Зона отдыха граждан, пребывающих в лесах	кв. 24 в. 15	1	шт	Удовлетворительное
592	Стариковское	Зона отдыха граждан, пребывающих в лесах	кв. 68 в. 3	1	шт	Удовлетворительное
593	Стариковское	Зона отдыха граждан, пребывающих в лесах	кв. 78 в. 13	1	шт	Удовлетворительное
594	Стариковское	Зона отдыха граждан, пребывающих в лесах	кв. 28 в. 8	1	шт	Удовлетворительное
595	Веденьевское	Зона отдыха граждан, пребывающих в лесах	кв. 57 в. 16	1	шт	Удовлетворительное
596	Стариковское	Зона отдыха граждан, пребывающих в лесах	кв. 34 в. 8	1	шт	Удовлетворительное
597	Стариковское	Зона отдыха граждан, пребывающих в лесах	кв. 77 в. 1	1	шт	Удовлетворительное
598	Стариковское	Зона отдыха граждан, пребывающих в лесах	кв. 88 в. 30	1	шт	Удовлетворительное
599	Стариковское	Зона отдыха граждан, пребывающих в лесах	кв. 87 в. 5	1	шт	Удовлетворительное
600	Боговаровское	Зона отдыха граждан, пребывающих в лесах	кв. 75 в. 16,28	1	шт	Удовлетворительное
601	Стариковское	Зона отдыха граждан, пребывающих в лесах	кв. 129 в. 28	1	шт	Удовлетворительное
602	Луптюгское	Зона отдыха граждан, пребывающих в лесах	кв. 68 в. 12	1	шт	Удовлетворительное
603	Луптюгское	Зона отдыха граждан, пребывающих в лесах	кв. 6 в. 16	1	шт	Удовлетворительное
604	Веденьевское	Зона отдыха граждан, пребывающих в лесах	кв. 38 в. 23	1	шт	Удовлетворительное
605	Веденьевское	Зона отдыха граждан, пребывающих в лесах	кв. 34 в. 18	1	шт	Удовлетворительное
606	Луптюгское	Зона отдыха граждан, пребывающих в лесах	кв. 47 в. 10	1	шт	Удовлетворительное
607	Веденьевское	Зона отдыха граждан, пребывающих в лесах	кв. 1,49	2	шт	Удовлетворительное

608	Луптюгское	Зона отдыха граждан, пребывающих в лесах	кв. 7 в. 9	1	шт	Удовлетворительное
609	Соловецкое	Зона отдыха граждан, пребывающих в лесах	кв. 13 в. 30	1	шт	Удовлетворительное
610	Боговаровское	Зона отдыха граждан, пребывающих в лесах	кв. 40 в. 20	1	шт	Удовлетворительное
611	Соловецкое	Зона отдыха граждан, пребывающих в лесах	кв. 57 в. 18	1	шт	Удовлетворительное
612	Боговаровское	Зона отдыха граждан, пребывающих в лесах	кв. 97 в. 14	1	шт	Удовлетворительное
613	Соловецкое	Зона отдыха граждан, пребывающих в лесах	кв. 141 в. 17	1	шт	Удовлетворительное
614	Соловецкое	Зона отдыха граждан, пребывающих в лесах	кв. 141 в. 14	1	шт	Удовлетворительное
615	Соловецкое	Зона отдыха граждан, пребывающих в лесах	кв. 36 в. 33	1	шт	Удовлетворительное
616	Соловецкое	Зона отдыха граждан, пребывающих в лесах	кв. 42 в. 30	1	шт	Удовлетворительное
617	Соловецкое	Зона отдыха граждан, пребывающих в лесах	кв. 104 в. 10	1	шт	Удовлетворительное
618	Соловецкое	Зона отдыха граждан, пребывающих в лесах	кв. 125 в. 5	1	шт	Удовлетворительное
619	Соловецкое	Зона отдыха граждан, пребывающих в лесах	кв. 51 в. 34	1	шт	Удовлетворительное
620	Веденьевское	Зона отдыха граждан, пребывающих в лесах	кв. 60 в. 18	1	шт	Удовлетворительное
621	Веденьевское	Зона отдыха граждан, пребывающих в лесах	кв. 59 в. 36	1	шт	Удовлетворительное
622	Веденьевское	Зона отдыха граждан, пребывающих в лесах	кв. 65 в. 27	1	шт	Удовлетворительное
623	Боговаровское	Зона отдыха граждан, пребывающих в лесах	кв. 105 в. 17	1	шт	Удовлетворительное
624	Боговаровское	Зона отдыха граждан, пребывающих в лесах	кв. 139 в. 29	1	шт	Удовлетворительное
625	Соловецкое	Зона отдыха граждан, пребывающих в лесах	кв. 82 в. 8	1	шт	Удовлетворительное
626	Соловецкое	Зона отдыха граждан, пребывающих в лесах	кв. 86 в. 6	1	шт	Удовлетворительное
627	Боговаровское	Зона отдыха граждан, пребывающих в лесах	кв.74 в. 22	1	шт	Удовлетворительное
628	Боговаровское	Зона отдыха граждан, пребывающих в лесах	кв. 139 в. 29	1	шт	Удовлетворительное
629	Соловецкое	Зона отдыха граждан, пребывающих в лесах	кв. 82 в. 8	1	шт	Удовлетворительное
630	Соловецкое	Зона отдыха граждан, пребывающих в лесах	кв. 84 в. 6	1	шт	Удовлетворительное
631	Соловецкое	Шлагбаум, обеспечивающий ограничение пребывания граждан в лесах в целях обеспечения пожарной безопасности	кв. 168 в. 17	1	шт	Удовлетворительное
632	Веденьевское	Шлагбаум, обеспечивающий ограничение пребывания граждан в лесах в целях обеспечения пожарной безопасности	кв. 38 в. 4	1	шт	Удовлетворительное
633	Луптюгское	Шлагбаум, обеспечивающий ограничение пребывания граждан в лесах в целях обеспечения пожарной безопасности	кв. 54 в. 26	1	шт	Удовлетворительное

631	Соловецкое	Шлагбаум, обеспечивающий ограничение пребывания граждан в лесах в целях обеспечения пожарной безопасности	кв. 164 в. 11	1	шт	Удовлетворительное
632	Соловецкое	Шлагбаум, обеспечивающий ограничение пребывания граждан в лесах в целях обеспечения пожарной безопасности	кв. 125 в. 5	1	шт	Удовлетворительное
633	Соловецкое	Шлагбаум, обеспечивающий ограничение пребывания граждан в лесах в целях обеспечения пожарной безопасности	кв. 131 в. 15	1	шт	Удовлетворительное
634	Соловецкое	Шлагбаум, обеспечивающий ограничение пребывания граждан в лесах в целях обеспечения пожарной безопасности	кв. 176 в.15	1	шт	Удовлетворительное
635	Соловецкое	Шлагбаум, обеспечивающий ограничение пребывания граждан в лесах в целях обеспечения пожарной безопасности	кв. 13 в. 27	1	шт	Удовлетворительное
636	Соловецкое	Шлагбаум, обеспечивающий ограничение пребывания граждан в лесах в целях обеспечения пожарной безопасности	кв. 103 в. 16	1	шт	Удовлетворительное
637	Веденьевское	Шлагбаум, обеспечивающий ограничение пребывания граждан в лесах в целях обеспечения пожарной безопасности	кв. 2 в. 49	1	шт	Удовлетворительное
638	Соловецкое	Шлагбаум, обеспечивающий ограничение пребывания граждан в лесах в целях обеспечения пожарной безопасности	кв. 103 в. 16	1	шт	Удовлетворительное
639	Соловецкое	Шлагбаум, обеспечивающий ограничение пребывания граждан в лесах в целях обеспечения пожарной безопасности	кв. 13 в. 27	1	шт	Удовлетворительное
640	Веденьевское	Шлагбаум, обеспечивающий ограничение пребывания граждан в лесах в целях обеспечения пожарной безопасности	кв. 2 в. 49	1	шт	Удовлетворительное
641	Соловецкое	Шлагбаум, обеспечивающий ограничение пребывания граждан в лесах в целях обеспечения пожарной безопасности	кв. 131 в. 15	1	шт	Удовлетворительное

642	Соловецкое	Шлагбаум, обеспечивающий ограничение пребывания граждан в лесах в целях обеспечения пожарной безопасности	кв. 176 в. 15	1	шт	Удовлетворительное
643	Боговаровское	Шлагбаум, обеспечивающий ограничение пребывания граждан в лесах в целях обеспечения пожарной безопасности	кв. 105 в. 17	1	шт	Удовлетворительное
644	Соловецкое	Шлагбаум, обеспечивающий ограничение пребывания граждан в лесах в целях обеспечения пожарной безопасности	кв. 103 в. 27	1	шт	Удовлетворительное
645	Стариковское	Шлагбаум, обеспечивающий ограничение пребывания граждан в лесах в целях обеспечения пожарной безопасности	кв. 53 в. 10	1	шт	Удовлетворительное
646	Стариковское	Шлагбаум, обеспечивающий ограничение пребывания граждан в лесах в целях обеспечения пожарной безопасности	кв. 63 в. 1	1	шт	Удовлетворительное
647	Боговаровское	Шлагбаум, обеспечивающий ограничение пребывания граждан в лесах в целях обеспечения пожарной безопасности	кв. 45 в. 24	1	шт	Удовлетворительное

II. Проектируемые меры противопожарного обустройства лесов с учетом затрат на их выполнение

2.1. Создание, содержание и эксплуатация лесных дорог, предназначенных для охраны лесов от пожаров

Создание лесной дороги, предназначенной для охраны лесов от пожаров, заключается в прорубке трассы лесной дороги, предназначенной для охраны лесов от пожаров (далее - дорога), от кустарника и деревьев бензопилой, заготовка лежней для настила, их укладка с закреплением полотна дороги, укладка в ямы кряжей и кустарника на заболоченных участках, планировка полотна дороги трактором. Ширина земельного полотна дороги не менее 4,5 м, ширина проезжей части дороги не менее 3 м, ширина обочин дороги не менее 0,75 м. Дорога должна обеспечивать свободный проезд лесопожарной техники и иных видов автотранспорта для перевозки противопожарных грузов и оборудования.

Реконструкция лесной дороги, предназначенной для охраны лесов от пожаров заключается в расчистке трассы лесной дороги, предназначенной для охраны лесов от пожаров (далее - дорога), от кустарника и нависших деревьев с соблюдением параметров дороги, заложенных при ее строительстве, шириной земельного полотна дороги не менее 4,5 м, шириной проезжей части дороги не менее 3 м, шириной обочин дороги не менее 0,75 м. Дорога должна обеспечивать свободный проезд лесопожарной техники и иных видов автотранспорта для

перевозки противопожарных грузов и оборудования.

Критерии качества и оценки мероприятий определены следующими нормативно-правовыми актами: 1)Приказ Рослесхоза от 06.05.2022 N 556 "Об утверждении Регламента организации и проведения мероприятий по государственной инвентаризации лесов центральным аппаратом Рослесхоза, территориальными органами Рослесхоза и подведомственными Рослесхозу организациями"; 2) Приказ Минприроды России от 01.12.2020 № 993 "Об утверждении Правил заготовки древесины и особенностей заготовки древесины в лесничествах, указанных в статье 23 Лесного кодекса Российской Федерации"; 3) Приказ Минприроды России от 17.01.2022 № 23 "Об утверждении видов лесосечных работ, порядка и последовательности их выполнения, формы технологической карты лесосечных работ, формы акта заключительного осмотра лесосеки и порядка заключительного осмотра лесосеки".

2.2. Прокладка просек, противопожарных разрывов, устройство противопожарных минерализованных полос

В соответствии с приказом Рослесхоза от 27.04.2012 №174 «Об утверждении Нормативов противопожарного обустройства лесов» и документами лесного планирования Костромской области (Лесной план Костромской области, лесохозяйственные регламенты лесничеств, проекты освоения лесов арендаторов лесных участков) (далее - документы лесного планирования) не предусмотрены мероприятия по прокладке просек, противопожарных разрывов.

Устройство противопожарной минерализованной полосы проводится двухотвальным плугом или иным почвообрабатывающим орудием шириной 1,4 м., глубиной до минерального слоя почвы. На сухих почвах прокладывается две полосы с расстоянием между ними 5-10 м. Критерии качества и оценки мероприятия определены Приказом Рослесхоза от 06.05.2022 N 556 "Об утверждении Регламента организации и проведения мероприятий по государственной инвентаризации лесов центральным аппаратом Рослесхоза, территориальными органами Рослесхоза и подведомственными Рослесхозу организациями".

2.3. Создание, содержание и эксплуатация пунктов сосредоточения противопожарного инвентаря на территории лесничества обеспечивается лицами, использующими леса. Комплектование силами и средствами пожаротушения пунктов сосредоточения противопожарного инвентаря обеспечивается лицами, использующими леса, в соответствии с приказом Минприроды России от 28.03.2014 N 161 "Об утверждении видов средств предупреждения и тушения лесных пожаров, нормативов обеспеченности данными средствами лиц, использующих леса, норм наличия средств предупреждения и тушения лесных пожаров при использовании лесов".

2.4. Устройство пожарных водоемов и подъездов к источникам противопожарного водоснабжения

Устройство пожарных водоемов и подъездов к источникам противопожарного водоснабжения проводится путем устройства подъездов к

естественным водоисточникам в виде оборудования специальных площадок размером 12 х 12 метров, путем расчистки от валежной древесины, камней, с созданием противооткатного упора, для забора воды пожарными автоцистернами и мотопомпами, а в необходимых случаях, также в углублении или создании запруд. Критерии качества и оценки мероприятия определены Приказом Рослесхоза от 06.05.2022 N 556 "Об утверждении Регламента организации и проведения мероприятий по государственной инвентаризации лесов центральным аппаратом Рослесхоза, территориальными органами Рослесхоза и подведомственными Рослесхозу организациями".

2.5. Прочистка просек, прочистка противопожарных минерализованных полос и их обновление

Прочистка просек проводится путем сохранения и приведения в соответствующее состояние параметров просеки (разрыва), созданных при ее прокладке, путем освобождения от лесной растительности прямолинейной полосы шириной 10-100 метра, с целью создания препятствия для остановки распространения возможных лесных пожаров.

Прочистка противопожарных минерализованных полос проводится путем прочистки и обновления противопожарной минерализованной полосы шириной 1,4 м., глубиной до минерального слоя почвы.

Критерии качества и оценки мероприятий определены следующими нормативно-правовыми актами: 1) Приказ Рослесхоза от 06.05.2022 N 556 "Об утверждении Регламента организации и проведения мероприятий по государственной инвентаризации лесов центральным аппаратом Рослесхоза, территориальными органами Рослесхоза и подведомственными Рослесхозу организациями"; 2) Приказ Минприроды России от 01.12.2020 № 993 "Об утверждении Правил заготовки древесины и особенностей заготовки древесины в лесничествах, указанных в статье 23 Лесного кодекса Российской Федерации"; 3) от 17.01.2022 № 23 "Об утверждении видов лесосечных работ, порядка и последовательности их выполнения, формы технологической карты лесосечных работ, формы акта заключительного осмотра лесосеки и порядка заключительного осмотра лесосеки".

2.6. Эксплуатация пожарных водоемов и подъездов к источникам водоснабжения

В соответствии документами лесного планирования не предусмотрены работы по эксплуатации пожарных водоемов и подъездов к источникам водоснабжения. В случае естественного разрушения пожарного водоема и подъезда к источнику водоснабжения, данное мероприятие вновь планируется.

2.7. Благоустройство зон отдыха граждан, пребывающих в лесах в соответствии со статьей 11 Лесного кодекса Российской Федерации

Благоустройство зон отдыха граждан, пребывающих в лесах в соответствии со статьей 11 Лесного кодекса Российской Федерации, проводится путем расчистки площадки для зоны отдыха от кустарника, подроста и валежа, устройства места для разведения костра, места для сбора мусора, устройства

противопожарной минерализованной полосы вокруг площадки для разведения костра, противопожарного аншлага, изготовления из круглого леса лавочек, путем распиловки 2-х бревен (длиной 3 м и диаметром 24 см) пополам с установкой на поперечные кряжи с закреплением гвоздями (возможны другие варианты исполнения). Критерии качества и оценки мероприятия определены Приказом Рослесхоза от 06.05.2022 N 556 "Об утверждении Регламента организации и проведения мероприятий по государственной инвентаризации лесов центральным аппаратом Рослесхоза, территориальными органами Рослесхоза и подведомственными Рослесхозу организациями".

2.8. Установка и эксплуатация шлагбаумов, устройство преград, обеспечивающих ограничение пребывания граждан в лесах в целях обеспечения пожарной безопасности

Установка шлагбаумов, устройство преград, обеспечивающих ограничение пребывания граждан в лесах в целях обеспечения пожарной безопасности, проводится путем изготовления из леса круглого ошкуренного диаметром 100 мм, бруса или доски сечением 100х50 мм или из металлических труб диаметром 50 мм. Высота шлагбаума над уровнем земли должна быть 1 метр. Длина шлагбаума должна обеспечить перекрытие проезжей части в достаточной степени для недопущения проезда транспортных средств, а при открытом варианте беспрепятственный проезд транспортных средств. Стойки шлагбаума заглубляются в землю на 0,8 м. К стойкам шлагбаума крепится горизонтальная перекладина способом, обеспечивающим надежное ее крепление, поднятие и закрытие на навесной замок. Запирание шлагбаума производится путем фиксации перекладины в горизонтальном положении с помощью навесного замка (замок запирается через проушины, через цепь или иной способ обеспечивающий надежное закрытие шлагбаума). К горизонтальной перекладине крепится знак размером 300×600 мм с надписью «проезд запрещен». Знак может быть выполнен из ДВП, фанеры или оцинкованного железа. Знак окрашивается водостойкой белой краской и наносится через трафарет надпись черного цвета (возможно закрепление на знак самоклеящейся пленки, баннера с установленным изображением). Горизонтальная перекладина шлагбаума окрашивается краской с чередованием полос красного и белого цветов. Полосы на перекладине чередуются относительно продольной оси под углом 90 градусов. Стойки окрашиваются водостойкой краской белого либо красного цвета.

Эксплуатация шлагбаумов, устройство преград, обеспечивающих ограничение пребывания граждан в лесах в целях обеспечения пожарной безопасности, проводится путем приведения в соответствующее состояние параметров шлагбаумов, установленных при их изготовлении.

2.9. Установка и размещение стендов и других знаков и указателей, содержащих информацию о мерах пожарной безопасности в лесах

Мероприятия по установке и размещению стендов и других знаков и указателей, содержащих информацию о мерах пожарной безопасности в лесах, проводятся в виде установки и размещению стендов, аншлагов и плакатов.

Установка и размещение стендов, содержащих информацию о мерах пожарной безопасности в лесах, проводится путем установления стендов на землях лесного фонда вдоль дорог областного, федерального значения и других общественных местах, размером 2х3 метра. Нижняя часть стенда должна располагаться от уровня земли на высоте 1,2 метра. Стойки и каркас стенда изготавливаются из металлических частей. Стойки изготавливают из стальной трубы (круглого или квадратного сечения) размерами 50×3,5 мм. Количество стоек – 3. Стойки заглубляются в землю в ямы глубиной 0,8 м, в дальнейшем ямы заливаются песчано-цементным раствором, либо утрамбовываются смесью земли с битым кирпичом или камнями. Каркас стенда изготавливается из металлических частей (уголка, трубы или иного профиля). Каркас стенда крепится путем сварки или болтовыми соединениями к стойкам. Каркас должен обеспечивать надежное крепление стенда к вертикальным стойкам. К металлическому каркасу стенда приваривается или крепится на саморезы лист (листы) оцинкованной стали (толщиной 0,55 мм) или прикрепляется на саморезы лист сотового поликарбоната (толщиной 0,8 см), на которые наносится самоклеющаяся пленка либо крепится баннер с соответствующим целевому назначению стенда тематическим изображением. Тематическое изображение стенда согласуется с ОГКУ лесничеством, подведомственным департаменту лесного хозяйства Костромской области, на территории которого устанавливается стенд.

Размещение стендов, содержащих информацию о мерах пожарной безопасности в лесах проводится путем восстановления или полной замены тематического изображения стендов, сохранение и приведение в соответствующее состояние параметров стендов, установленных при их изготовлении.

Установка и размещение аншлагов, содержащих информацию о мерах пожарной безопасности в лесах, проводится путем установки на землях лесного фонда аншлагов, размером 1х1,5 метра. Стойки аншлага заглубляются в землю на 0,8 метра и на эту глубину утрамбовываются смесью земли с битым кирпичом или камнями. Количество стоек – 2. Нижняя часть аншлага должна располагаться от уровня земли на высоте 1,2 метра. Стойки изготавливаются из ошкуренного бревна диаметром в верхнем отрубе 12 см, либо из бруса сечением 10х10 см. Каркас изготавливается из деревянных частей (брус, доска). Каркас должен обеспечивать надежное крепление аншлага к вертикальным стойкам. К деревянному каркасу крепится на саморезы лист фанеры, оцинкованного железа, поликарбоната, на который наносится, либо крепится изображение, соответствующее целевому назначению аншлага (самоклеящаяся пленка, баннер, нанесение изображение краской или др.). Тематическое изображение аншлага согласуется с ОГКУ лесничеством, подведомственным департаменту лесного хозяйства Костромской области, на территории которого устанавливается аншлаг.

Установка и размещение плакатов, содержащих информацию о мерах пожарной безопасности в лесах, проводится путем установки знаков и указателей, несущих информацию о фактической горимости лесов, классах пожарной опасности по условиям погоды, о запрете или ограничении посещения гражданами лесов, или въезда в них транспортных средств, устанавливаются на дорогах, ведущих в леса, размером 0,5х1 метр (далее – плакат). Стойки плаката

заглубляются в землю на 0,8 метра и на эту глубину утрамбовываются смесью земли с битым кирпичом или камнями. Количество стоек – 2. Нижняя часть плаката должна располагаться от уровня земли на высоте 1,2 метра. Стойки изготавливаются из ошкуренного бревна диаметром в верхнем отрубе 12 см, либо из бруса сечением 10х10 см. Каркас изготавливается из деревянных частей (пиломатериалов) 25х50мм. Каркас должен обеспечивать надежное крепление плаката к вертикальным стойкам. К деревянному каркасу крепится на саморезы лист фанеры или оцинкованного железа на который наносится, либо крепится изображение, соответствующее целевому назначению плаката (самоклеящаяся пленка, баннер, нанесение изображение краской или др.). Тематическое изображение плаката согласуется с ОГКУ лесничеством, подведомственным департаменту лесного хозяйства Костромской области, на территории которого устанавливается плакат.

Размещение плакатов, содержащих информацию о мерах пожарной безопасности в лесах, проводится путем восстановления или полной замены тематического изображения плакатов, сохранение и приведение в соответствующее состояние параметров плакатов, установленных при их изготовлении.

Проектируемые меры противопожарного обустройства лесов, с учетом затрат на их выполнение на территории лесничества представлены в таблице 2.1.

2.10. Объем и пообъектное распределение проектируемых мер в разрезе лесничеств с указанием квартала, выдела представлено в таблице 2.2.

2.11. Календарный план выполнения мер противопожарного обустройства лесов на территории лесничества представлен в таблице 2.3.

Таблица 2.1.

Проектируемые меры противопожарного обустройства лесов,
с учетом затрат на их выполнение на территории Октябрьского лесничества

№ ПП	Период действия плана, год	Лесные дороги, предназначенные для охраны лесов от пожаров						прокладка просек, противопожарных разрывов, устройство противопожарных минерализованных полос)		устройство пожарных водоемов и подъездов к источникам противопожарного водоснабжения		прочистка просек, прочистка противопожарных минерализованных полос и их обновление		благоустройство зон отдыха граждан, пребывающих в лесах в соответствии со статьей 11 Лесного кодекса Российской Федерации)		установка и эксплуатация шлагбаумов, устройство преград, обеспечивающих ограничение пребывания граждан в лесах в целях обеспечения пожарной безопасности		установка и размещение стендов и других знаков и указателей, содержащих информацию о мерах пожарной безопасности в лесах	
		Создание, км	Тыс рублей	Содержание, км	Тыс рублей	Эксплуатация, км	Тыс рублей	км	Тыс рублей	шт.	Тыс рублей	км	Тыс рублей	шт	Тыс рублей	шт	Тыс рублей	шт.	Тыс рублей
А	1	2	3	4	5	6	7	8	9	10	11	12	13	14	15	16	17	18	19
1	2024	1,9	67,8	3,2	56,2			4,5	60,0	5	50,3	91	62,5	2	77,8	6	9,8	37	74,0
2	2025	1,9	67,8	3,2	56,2			4,5	60,0	5	50,3	91	62,5	2	77,8	6	9,8	37	74,0
3	2026	1,9	67,8	3,2	56,2			4,5	60,0	5	50,3	91	62,5	2	77,8	6	9,8	37	74,0
4	2027	1,9	67,8	3,2	56,2			4,5	60,0	5	50,3	91	62,5	2	77,8	6	9,8	37	74,0
5	2028	1,9	67,8	3,2	56,2			4,5	60,0	5	50,3	91	62,5	2	77,8	6	9,8	37	74,0

Таблица 2.2.

Объем и пообъектное распределение проектируемых мер

№ПП	Период действия плана	Наименование участкового лесничества	Лесные дороги, предназначенные для охраны лесов от пожаров						Прокладка просек, противопожарных разрывов, устройство противопожарных минерализованных полос)		Устройство пожарных водоемов и подъездов к источникам противопожарного водоснабжения		прочистка просек, прочистка противопожарных минерализованных полос и их обновление		эксплуатация пожарных водоемов и подъездов к источникам водоснабжения)		благоустройство зон отдыха граждан, пребывающих в лесах в соответствии со статьей 11 Лесного кодекса Российской Федерации)		установка и эксплуатация шлагбаумов, устройство преград, обеспечивающих ограничение пребывания граждан в лесах в целях обеспечения пожарной безопасности		установка и размещение стендов и других знаков и указателей, содержащих информацию о мерах пожарной безопасности в лесах	
			Создание, км	Квартал выдел	Содержание, км	Квартал выдел	Эксплуатация, км	Квартал выдел	км	Квартал выдел	шт.	Квартал выдел	км	Квартал выдел	шт	Квартал выдел	шт	Квартал выдел	шт	Квартал выдел	шт	Квартал выдел
А	1	2	3	4	5	6	7	8	9	10	11	12	13	14	15	16	17	18	19	20	21	22
1	2024	Боговаровское	1,00	кв. 74 в. 21,24	0,70	кв. 177 в. 5,7					1,00	кв. 93 в. 6	2,70	кв. 21 в.8,14,20 кв. 23 в. 18,29,33,25,17 кв. 24 в. 10,12,14,18,19,15,20,25,15,12,10					1,00	кв. 91 в. 18	3	кв. 82 в. 19
2	2024	Боговаровское	0,40	кв. 139 в. 29	1,00	кв. 3 в. 52					1,00	кв. 25 в. 11	20,00	кв. 5 в. 60,92,20					1,00	кв. 82 в. 19	1	кв. 37 в. 5
3	2024	Боговаровское											1,00	кв. 89 в. 16,25							1	кв. 93 в. 1
4	2024	Боговаровское																			1	кв. 148 в. 29
5	2024	Боговаровское																			1	кв. 118 в. 11

6	2024	Соловецкое	0,50	кв. 110 в. 1							1,00	кв. 16 в. 34	3,00	кв. 128 в. 4,10			2	кв. 158 в. 23 кв. 26 в. 6	1,00	кв. 128 в. 10	1	кв. 46 в. 3
7	2024	Соловецкое									1,00	кв. 111 в. 6	1,20	кв. 16 в. 38					1,00	кв. 13 в. 44	2	кв. 110 в. 22
8	2024	Соловецкое											1,30	кв. 125 в. 8,6,5,14,7					1,00	кв. 103 в. 27	3	кв. 14 в. 40
9	2024	Соловецкое																			1	кв. 177 в. 5
10	2024	Соловецкое																			2	кв. 158 в. 23 кв. 26 в. 6
11	2024	Соловецкое																			1	кв. 103 в. 27
12	2024	Соловецкое																			1	кв. 51 в. 28
13	2024	Стариковское							0,11	кв. 39 в. 7	1,00	кв. 28 в. 16	18,90	кв. 86 в. 1 кв. 26 в. 3,2,20,6,17 кв. 25 в. 15,14,11,12,13,10,9,8,5,4 кв. 9 в. 1					1,00	кв. 67 в. 12	2	кв. 80 кв. 79
14	2024	Стариковское			0,50	кв. 54 в. 7			0,60	кв. 111 в. 1,3			6,00	кв. 24 в. 1-11							2	кв. 35 кв.

																						83
15	2024	Стариковское											2,90	кв. 39 в. 12,7 кв.57 в. 11,2,1,6 кв. 38 в. 9,8 кв. 37 в. 13,16							1	кв.20
16	2024	Стариковское											1,30	кв. 111 в. 3,5,9							1	кв. 40 в. 13
17	2024	Стариковское											1,50	кв. 35 в. 3							2	кв. 91 кв. 97
18	2024	Стариковское											1,00	кв. 87 в. 9								
19	2024	Веденьевское			1,00	кв. 7 в. 17,20			2,00	кв. 59 в. 3,4,23, 10			2,50	кв. 34 в. 17,18,19,20							3	кв. 51 в. 10 кв. 52 в. 12 кв. 60 в. 18
20	2024	Веденьевское											21,00	кв. 70 в. 11,27,33,34,32,36,37,30,25							2	кв. 71 в. 2 кв. 62 в. 7
21	2024	Веденьевское											2,30	кв. 52 в. 21,20,22,23							1	кв. 1 в. 2
22	2024	Луптюгское							1,80	кв. 6 в. 11			2,00	кв. 61 в. 22,26,31,32,34							2	кв. 6 в. 14,16
23	2024	Луптюгское											2,40	кв. 5 в. 3,17,26,28,43							3	кв. 47 в. 23 кв. 54 в. 10 кв. 47 в. 56

24	2025	Боговаровское	1,00	кв. 81 в. 30,31	1,00	кв. 93 в. 1,6			2,50	кв. 34 в. 17,18,19,20	1,00	кв. 93 в. 6	2,70	кв. 24 в. 14,7,8,11,14,10,5,4,3,20,25,18,19,14,10,12 кв. 23 в. 17,9,29,33,19,20,15					1,00	кв. 89 в. 1	1	кв. 40 в. 20
25	2025	Боговаровское	0,90	кв. 3 в. 54	1,00	кв. 3 в. 52			2,00	кв. 61 в. 22,26,31,32,34	1,00	кв. 25 в. 11	20,00	кв. 5 в. 60,92,20					1,00	кв. 82 в. 19	1	кв. 89 в. 1
26	2025	Боговаровское											1,00	кв. 89 в. 16,25							3	кв. 94 в. 2
27	2025	Боговаровское																			1	кв. 139 в. 19
28	2025	Боговаровское																			1	кв. 105 в. 22
29	2025	Соловецкое			0,70	кв. 177 в.5,7					1,00	кв. 16 в. 34	2,90	кв. 128 в. 4,10			2	кв. 110 в. 22	1,00	кв. 176 в. 15	1	кв. 171 в. 12
30	2025	Соловецкое									1,00	кв. 111 в. 6	1,20	кв. 16 в. 38					1,00	кв. 13 в. 44	3	кв. 14 в. 40
31	2025	Соловецкое											1,30	кв. 125 в. 8,6,5,14,7					1,00	кв. 103 в. 27	1	кв. 47
32	2025	Соловецкое																			1	кв. 54
33	2025	Веденьевское			0,50	кв. 44 в. 1,7,21, 24							2,50	кв. 34 в. 17,18,19,20							2	кв. 70 в. 11 кв. 7 в. 20
34	2025	Веденьевское											21,00	кв. 62 в. 7,8,14,5,1,9,20							3	кв. 2 в. 52,74,81
35	2025	Веденьевское											2,30	кв. 52 в. 21,20,22,23							3	кв. 67 в. 12 кв. 61 в. 20 кв. 60 в. 7

36	2025	Стариковское									1,00	кв. 28 в. 16	18,90	кв. 86 в. 1 кв. 26 в. 3,2,20,6,17 кв. 25 в. 15,14,11,12,13,10,9,8,5,4 кв. 9 в. 1					1,00	кв. 67 в. 12	1	кв. 24
37	2025	Стариковское											6,00	кв. 24 в. 1-11							3	кв. 67 в. 12 кв. 59 в. 10 кв. 59 в. 11
38	2025	Стариковское											2,90	кв. 39 в. 12,7 кв.57 в. 11,2,1,6 кв. 38 в. 9,8 кв. 37 в. 13,16							1	кв. 111 в. 9
39	2025	Стариковское											1,30	кв. 111 в. 3,5,9							1	кв. 57 в. 11
40	2025	Стариковское											1,50	кв. 35 в. 3							2	кв. 93
41	2025	Стариковское											1,00	кв. 87 в. 9							1	кв. 34
42	2025	Луптюгское											2,00	кв. 61 в. 22,26,31,32,34							2	кв. 88 в. 1
43	2025	Луптюгское											2,50	кв. 5 в. 3,17,26,28,43							2	кв. 5 в. 18 кв. 1 в. 1
44	2025	Луптюгское																			3	кв. 54 в. 25 кв. 47 в. 10 кв. 54 в. 19
45	2026	Стариковское	1,00	кв. 8 в. 10	1,20	кв. 87 в. 3					1,00	кв. 28 в. 16	19,00	кв. 86 в. 1 кв. 26 в. 3,2,20,6,17 кв. 25 в. 15,14,11,12,13,10,9,8,5,4 кв. 9 в. 1					1,00	кв. 67 в. 12	2	кв. 82

46	2026	Стариковское	0,30	кв. 4 в. 23	1,00	кв. 8 в. 10							6,00	кв. 24 в. 1-11							1	кв. 33
47	2026	Стариковское											2,90	кв. 39 в. 12,7 кв.57 в. 11,2,1,6 кв. 38 в. 9,8 кв. 37 в. 13,16							1	кв. 77
48	2026	Стариковское											1,30	кв. 111 в. 3,5,9							1	кв. 124
49	2026	Стариковское																			1	кв. 62 в. 24
50	2026	Стариковское											1,50	кв. 35 в. 3							2	кв. 31 в. 1,9
51	2026	Стариковское											1,00	кв. 87 в. 9							1	кв. 112 в. 13
52	2026	Боговаровское														20,00					1	кв. 148 в. 25
53	2026	Боговаровское	0,4	кв. 148 в. 3	1	кв. 30 в. 31					1,00	кв. 93 в. 6	2,70	кв. 24 в. 14,27,25,15,20,14,10,11,8			1	кв. 96 в. 6	1,00	кв. 91 в. 18	1	кв. 50 в. 13
54	2026	Боговаровское									1,00	кв. 25 в. 11	20,00	кв. 5 в. 60,6,22					1,00	кв. 82 в. 19	1	кв. 74 в. 21
55	2026	Боговаровское											1,00	кв. 89 в. 16,25							3	кв. 94 в. 2
56	2026	Соловецкое	0,2	кв. 206 в. 14					4,5	кв. 26 в. 50,59 кв. 27 в. 44	1,00	кв. 16 в. 34	2,90	кв. 128 в. 4,10							1	кв. 45
57	2026	Соловецкое									1,00	кв. 111 в. 6	1,20	кв. 16 в. 38					1,00	кв. 128 в. 10	1	кв. 139 в. 12
58	2026	Соловецкое											1,30	кв. 125 в. 8,6,5,14,7					1,00	кв. 13 в. 44	4	кв. 70 в. 9 кв. 52 в. 20 кв. 180 в. 4 кв. 180 в. 8
59	2026	Соловецкое																	1,00	кв. 103 в. 27	3	кв. 54 в.

																						32
60	2026	Веденьевское											2,50	кв. 34 в. 17,18,19,20			1	кв. 7 в. 17			2	кв. 7 в. 17 кв. 71 в. 2
61	2026	Веденьевское											21,00	кв. 70 в. 11,27,33,34,32,36,37,30,25							2	кв. 38 в. 17 кв. 64 в. 3
62	2026	Веденьевское											2,30	кв. 52 в. 21,20,22,23							3	кв. 1 в. 6,16, 56
63	2026	Веденьевское																			3	кв. 5 в. 26 кв. 60 в. 4 кв. 69 в. 11
64	2026	Веденьевское																			2	кв. 34 в. 18 кв. 36 в. 27
65	2026	Луптюгское											2,00	кв. 61 в. 22,26,31,32,34							1	кв. 47 в. 28
66	2026	Луптюгское											2,40	кв. 5 в. 3,17,26,28,43								
67	2027	Боговаровское	1,00	кв. 75 в. 16,15	0,70	кв. 177 в. 5,7					1,00	кв. 93 в. 6	2,80	кв. 21 в.8,14,20 кв. 23 в. 18,29,33,25,17 кв. 24 в. 10,12,14,18,19,15,20,25,15 ,12,10					1,00	кв. 91 в. 18	3	кв. 75 в. 16
68	2027	Боговаровское	0,40	кв. 136 в. 3	1,00	кв. 3 в. 52					1,00	кв. 25 в. 11	20,00	кв. 5 в. 60,92,20					1,00	кв. 82 в. 19	1	кв. 46 в. 10
69	2027	Боговаровское											1,00	кв. 89 в. 16,25							1	кв. 81 в. 31
70	2027	Боговаровское																			1	кв. 148 в. 25

71	2027	Стариковское																				1	кв. 114 в. 4
72	2027	Соловецкое	0,50	кв. 132 в. 24							1,00	кв. 16 в. 34	2,90	кв. 128 в. 4,10			2	кв. 61 в. 18 кв. 51 в. 7	1,00	кв. 128 в. 10	1	кв. 46 в. 3
73	2027	Соловецкое									1,00	кв. 111 в. 6	1,20	кв. 16 в. 38					1,00	кв. 13 в. 44	2	кв. 111 в. 4
74	2027	Соловецкое											1,30	кв. 125 в. 8,6,5,14,7					1,00	кв. 103 в. 27	3	кв. 14 в. 31
75	2027	Боговаровское																			1	кв. 24 в. 15
76	2027	Боговаровское																			2	кв. 24 в. 15 кв. 78 в. 14
77	2027	Соловецкое																			1	кв.201 в. 9
78	2027	Луптюгское																			1	кв. 45 в. 27
79	2027	Стариковское							0,11	кв. 39 в. 7	1,00	кв. 28 в. 16	18,90	кв. 86 в. 1 кв. 26 в. 3,2,20,6,17 кв. 25 в. 15,14,11,12,13,10,9,8,5,4 кв. 9 в. 1					1,00	кв. 67 в. 12	2	кв. 80 кв. 79
80	2027	Стариковское			0,50	кв. 54 в. 7			0,60	кв. 111 в. 1,3			6,00	кв. 24 в. 1-11							2	кв. 35 кв. 83
81	2027	Стариковское											2,90	кв. 39 в. 12,7 кв.57 в. 11,2,1,6 кв. 38 в. 9,8 кв. 37 в. 13,16							1	кв.20
82	2027	Стариковское											1,30	кв. 111 в. 3,5,9								
83	2027	Стариковское											1,50	кв. 35 в. 3							2	кв. 91кв. 97
84	2027	Стариковское											1,00	кв. 87 в. 9								

85	2027	Веденьевское			1,00	кв. 7 в. 17,20			2,00	кв. 59 в. 3,4,23, 10			2,50	кв. 34 в. 17,18,19,20							3	кв. 51 в. 17 кв. 75 в. 8 кв. 52 в. 22
86	2027	Веденьевское											21,00	кв. 70 в. 11,27,33,34,32,36,37,30,25							2	кв. 77 в. 7 кв. 65 в. 7
87	2027	Веденьевское											2,30	кв. 52 в. 21,20,22,23							1	кв. 45 в. 26
88	2027	Луптюгское							1,80	кв. 6 в. 11			2,00	кв. 61 в. 22,26,31,32,34							2	кв. 33 в. 4 кв. 38 в. 23
89	2027	Луптюгское											2,40	кв. 5 в. 3,17,26,28,43							1	кв. 42 в. 17
90	2027	Соловецкое																			1	кв. 184 в. 12
91	2027	Луптюгское																			1	кв. 84
92	2027	Луптюгское																			1	кв. 45 в. 13
93	2028	Боговаровское	0,90	кв. 5 в. 60	1,00	кв. 93 в. 1,6			2,50	кв. 34 в. 17,18,19,20	1,00	кв. 93 в. 6	2,70	кв. 24 в. 14,7,8,11,14,10,5,4,3,20,25,18,19,14,10,12 кв. 23 в. 17,9,29,33,19,20,15					1,00	кв. 89 в. 1	1	кв. 37 в. 5
94	2028	Боговаровское	1,00	кв.93 в. 8,12	1,00	кв. 3 в. 52			2,00	кв. 61 в. 22,26,31,32,34	1,00	кв. 25 в. 11	20,00	кв. 5 в. 60,92,20					1,00	кв. 82 в. 19	1	кв. 91 в. 22
95	2028	Боговаровское											1,00	кв. 89 в. 16,25							2	кв. 64 в. 5
96	2028	Боговаровское																			1	кв. 139 в. 13

97	2028	Боговаровское																				1	кв. 105 в. 20
98	2028	Соловецкое			0,70	кв. 177 в.5,7					1,00	кв. 16 в. 34	2,90	кв. 128 в. 4,10			2	кв. 47 в. 23 кв. 54 в. 32	1,00	кв. 176 в. 15		
99	2028	Соловецкое									1,00	кв. 111 в. 6	1,20	кв. 16 в. 38					1,00	кв. 13 в. 44	3	кв. 15 в. 8
100	2028	Соловецкое											1,30	кв. 125 в. 8,6,5,14,7					1,00	кв. 103 в. 27	1	кв. 47
101	2028	Соловецкое																			1	кв. 54
102	2028	Веденьевское			0,50	кв. 44 в. 1,7,21, 24							2,50	кв. 34 в. 17,18,19,20							2	кв. 65 в. 27 кв. 7 в. 16
103	2028	Веденьевское											21,00	кв. 62 в. 7,8,14,5,1,9,20								
104	2028	Веденьевское											2,40	кв. 52 в. 21,20,22,23							4	кв. 32 в. 12,6 кв. 26 в. 19 кв. 25 в. 32
105	2028	Стариковское									1,00	кв. 28 в. 16	18,90	кв. 86 в. 1 кв. 26 в. 3,2,20,6,17 кв. 25 в. 15,14,11,12,13,10,9,8,5,4 кв. 9 в. 1					1,00	кв. 67 в. 12	1	кв. 24
106	2028	Стариковское											6,00	кв. 24 в. 1-11							3	кв. 61 в. 18 кв. 51 в. 7 кв. 69 в. 20

107	2028	Стариковское											2,90	кв. 39 в. 12,7 кв.57 в. 11,2,1,6 кв. 38 в. 9,8 кв. 37 в. 13,16								
108	2028	Стариковское											1,30	кв. 111 в. 3,5,9							1	кв. 68 в. 8
109	2028	Стариковское											1,50	кв. 35 в. 3							2	кв. 93
110	2028	Стариковское											1,00	кв. 87 в. 9							1	кв. 34
111	2028	Луптюгское											2,00	кв. 61 в. 22,26,31,32,34							3	кв. 58 в. 16 кв. 61 в. 5,36
112	2028	Луптюгское											2,40	кв. 5 в. 3,17,26,28,43								
113	2028	Луптюгское																			3	кв. 53 кв. 42 кв. 46
114	2028	Боговаровское																			2	кв. 21 в. 13 кв. 108 в. 10
115	2028	Боговаровское																			2	кв. 25 в. 40
116	2028	Веденьевское																			2	кв. 38 в. 4 кв. 33 в. 4

Таблица 2.3.

Календарный план выполнения мер противопожарного обустройства лесов на территории Вохомского лесничества

№ п/п	Меры противопожарного обустройства		Ед. изм.	Плановый объем на год	Плановый подекадный объем (заполняется нарастающим итогом с начала года)																																
					ЯНВАРЬ			ФЕВРАЛЬ			МАРТ			АПРЕЛЬ			МАЙ			ИЮНЬ			ИЮЛЬ			АВГУСТ			СЕНТЯБРЬ			ОКТЯБРЬ			НОЯБРЬ			ДЕКАБРЬ		
					10 числа	20 числа	30 числа	10 числа	20 числа	30 числа	10 числа	20 числа	30 числа	10 числа	20 числа	30 числа	10 числа	20 числа	30 числа	10 числа	20 числа	30 числа	10 числа	20 числа	30 числа	10 числа	20 числа	30 числа	10 числа	20 числа	30 числа	10 числа	20 числа	30 числа	10 числа	20 числа	30 числа	10 числа	20 числа	30 числа
	1		2	3	4			5			6			7			8			9			10			11			12			13			14			15		
	Профилактические противопожарные мероприятия																																							
1	Создание лесных дорог, предназначенных для охраны лесов от пожаров	всего	км	**1,9**																	0,1	0,2	0,3	0,4	0,8	1,0	1,1	1,6	1,7	1,8	1,9									
2	Содержание лесных дорог, предназначенных для охраны лесов	всего	км	**3,2**														0,1	0,2	0,3	0,7	1,0	1,2	1,4	2,0	2,2	2,4	2,8	3,0	3,1	3,2									

	от пожаров																																							
3	Эксплуатация лесных дорог, предназначенных для охраны лесов от пожаров	всего	км	**0,0**																																				
4	Прокладка просек, противопожарных разрывов	всего	км	**0,0**																																				
5	Прочистка просек, уход за противопожарными барьерами	всего	км	**0,0**																																				
6	Устройство противопожарных минерализованных полос	всего	км	**4,5**													0,1	0,2	0,5	0,6	1,0	1,5	2,0	3,5	4,5	0,0														

7	Прочистка противопожарных минерализованных полос и их обновление	всего	км	**91,0**													3,5	3,8	4,0	5,0	10,0	15,0	18,0	20,0	30,0	33,0	70,0	91,0	0,0											
8	Проведение контролируемых профилактических выжиганий	всего	га	**0,0**																																				
9	Устройство пожарных водоемов и подъездов к источникам противопожарного снабжения	всего	шт	**5,0**															1,0	2,0	2,0	2,0	3,0	4,0	4,0	4,0	4,0	5,0												
10	Эксплуатация пожарных водоемов и подъездов к источникам противопожарного снабже	всего	шт	**0,0**																																				

	ния																																							
11	Строительство эксплуатация пожарных наблюдательных пунктов (вышек, мачт, павильонов и других наблюдательных пунктов)	всего	шт	**0,0**																																				
12	Реконструкция пожарных наблюдательных пунктов (вышек, мачт, павильонов и других наблюдательных	всего	шт	**0,0**																																				

	пунктов)																																								
13	Эксплуатация пожарных наблюдательных пунктов (вышек, мачт, павильонов и других наблюдательных пунктов)	всего	шт	**0,0**																																					
14	Проведение работ по гидромелиорации	всего	га	**0,0**																																					
	Профилактическая противопожарная пропаганда																																								
15	Благоустройство зон отдыха граждан, пребывающи	всего	шт	**2,0**														1,0	1,0	2,0	2,0																				

	х в лесах																																							
16	Установка шлагбаумов, устройство преград, обеспечивающих ограничение пребывания граждан в лесах в целях обеспечения пожарной безопасности	всего	шт	**3,0**															1,0	1,0	1,0	1,0	1,0	2,0	2,0	2,0	3,0												
17	Эксплуатация шлагбаумов, преград, обеспечивающих ограничение пребывания граждан в лесах в целях обеспечения пожар	всего	шт	**3,0**														1,0	1,0	2,0	2,0	2,0	2,0	2,0	2,0	2,0	3,0												

	ной безопасности																																							
18	Создание противопожарных заслонов и устройство лиственных опушек	всего	шт	**0,0**																																				
19	Установка и размещение стендов и других знаков и указателей, содержащих информацию о мерах пожарной безопасности в лесах	всего	шт	**37,0**														1,0	2,0	3,0	4,0	5,0	10,0	15,0	22,0	29,0	30,0	33,0	34,0	36,0	37,0									

ГРАФИЧЕСКАЯ ЧАСТЬ
плана противопожарного обустройства лесов на территории лесничества

Департамент лесного хозяйства Костромской области

Обзорная карта-схема по принадлежности граничащих территорий

ОКТЯБРЬСКОГО

ЛЕСНИЧЕСТВА

Костромской области

Масштаб 1:100 000

Общая площадь 148 048 га

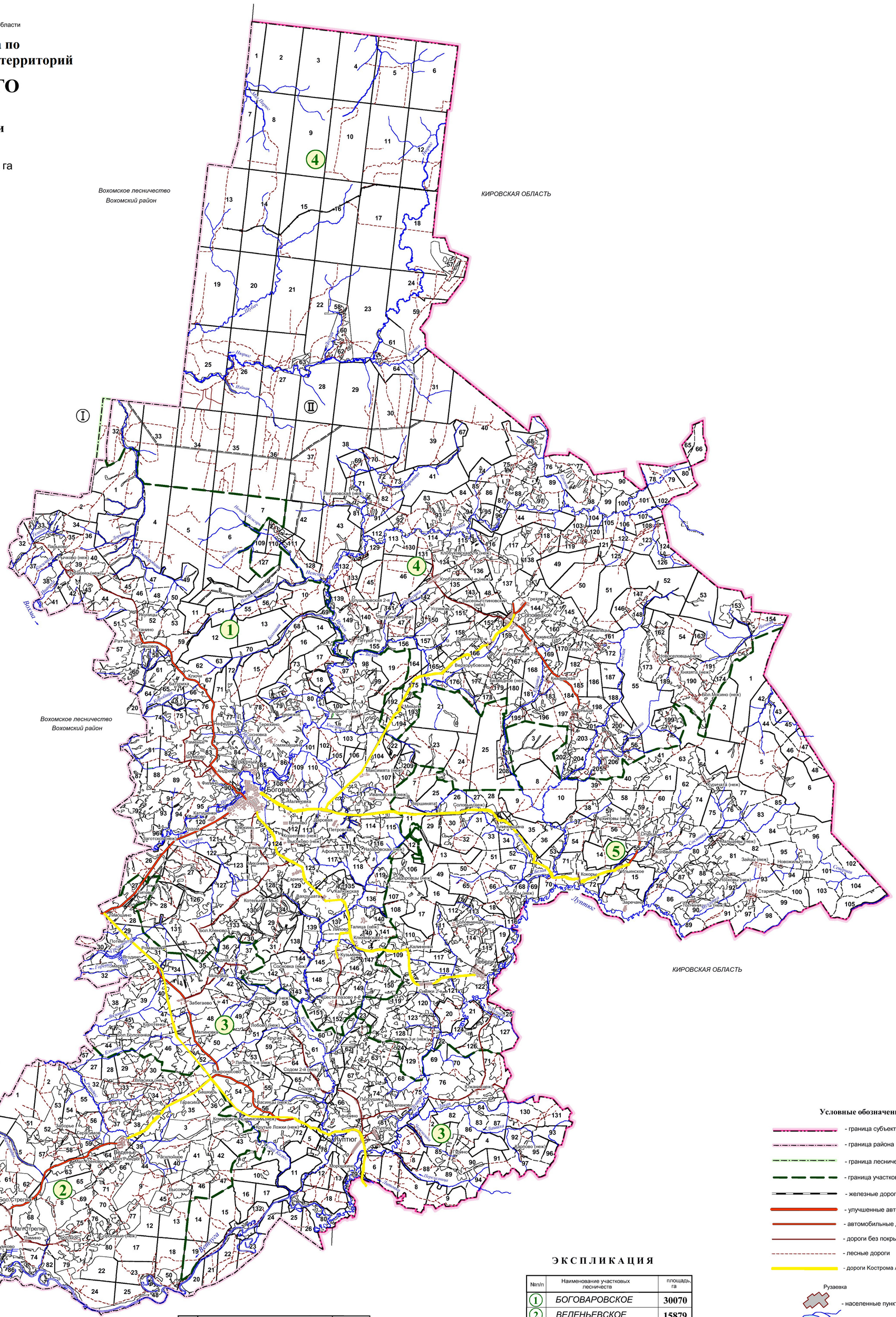

№п/п	Наименование административных районов	площадь, га
I	ВОХОМСКИЙ	175
II	ОКТЯБРЬСКИЙ	147873
	Итого по лесничеству	148048

ЭКСПЛИКАЦИЯ

№п/п	Наименование участковых лесничеств	площадь, га
1	БОГОВАРОВСКОЕ	30070
2	ВЕДЕНЬЕВСКОЕ	15879
3	ЛУПТЮГСКОЕ	16836
4	СОЛОВЕЦКОЕ	61341
5	СТАРИКОВСКОЕ	23922
	Итого по лесничеству	148048

Условные обозначения

- граница субъекта
- граница района
- граница лесничества
- граница участкового лесничества
- железные дороги
- улучшенные автомобильные дороги общего пользования
- автомобильные дороги общего пользования
- дороги без покрытия
- лесные дороги
- дороги Кострома Автодор
- Рузаевка — населенные пункты
- гидрография
- 3 — номер участкового лесничества
- II — номер района
- контора лесничества
- контора участкового лесничества

Филиал ФГУП "Рослесинфорг" "Центрлеспроект"

Департамент лесного хозяйства Костромской области

КАРТА-СХЕМА

погибших и поврежденных лесов

ОКТЯБРЬСКОГО

ЛЕСНИЧЕСТВА

Костромской области

Масштаб 1:100 000

Общая площадь 148 048 га

Условные обозначения

- граница субъекта
- граница района
- граница лесничества
- граница участкового лесничества
- железные дороги
- улучшенные автомобильные дороги общего пользования
- автомобильные дороги общего пользования
- дороги без покрытия
- лесные дороги
- поврежденные леса
- Рузаевка — населенные пункты
- гидрография
- (3) — номер участкового лесничества
- (II) — номер района
- контора лесничества
- контора участкового лесничества

ЭКСПЛИКАЦИЯ

№п/п	Наименование участковых лесничеств	площадь, га
1	БОГОВАРОВСКОЕ	30070
2	ВЕДЕНЬЕВСКОЕ	15879
3	ЛУПТЮГСКОЕ	16836
4	СОЛОВЕЦКОЕ	61341
5	СТАРИКОВСКОЕ	23922
	Итого по лесничеству	148048

№п/п	Наименование административных районов	площадь, га
I	ВОХОМСКИЙ	175
II	ОКТЯБРЬСКИЙ	147873
	Итого по лесничеству	148048

Филиал ФГУП "Рослесинфорг" "Центрлеспроект"

Департамент лесного хозяйства Костромской области

КАРТА-СХЕМА

природной пожарной опасности лесов

ОКТЯБРЬСКОГО

ЛЕСНИЧЕСТВА

Костромской области

Лесоустройство 2014 г.

Масштаб 1:100 000

Общая площадь 148 048 га

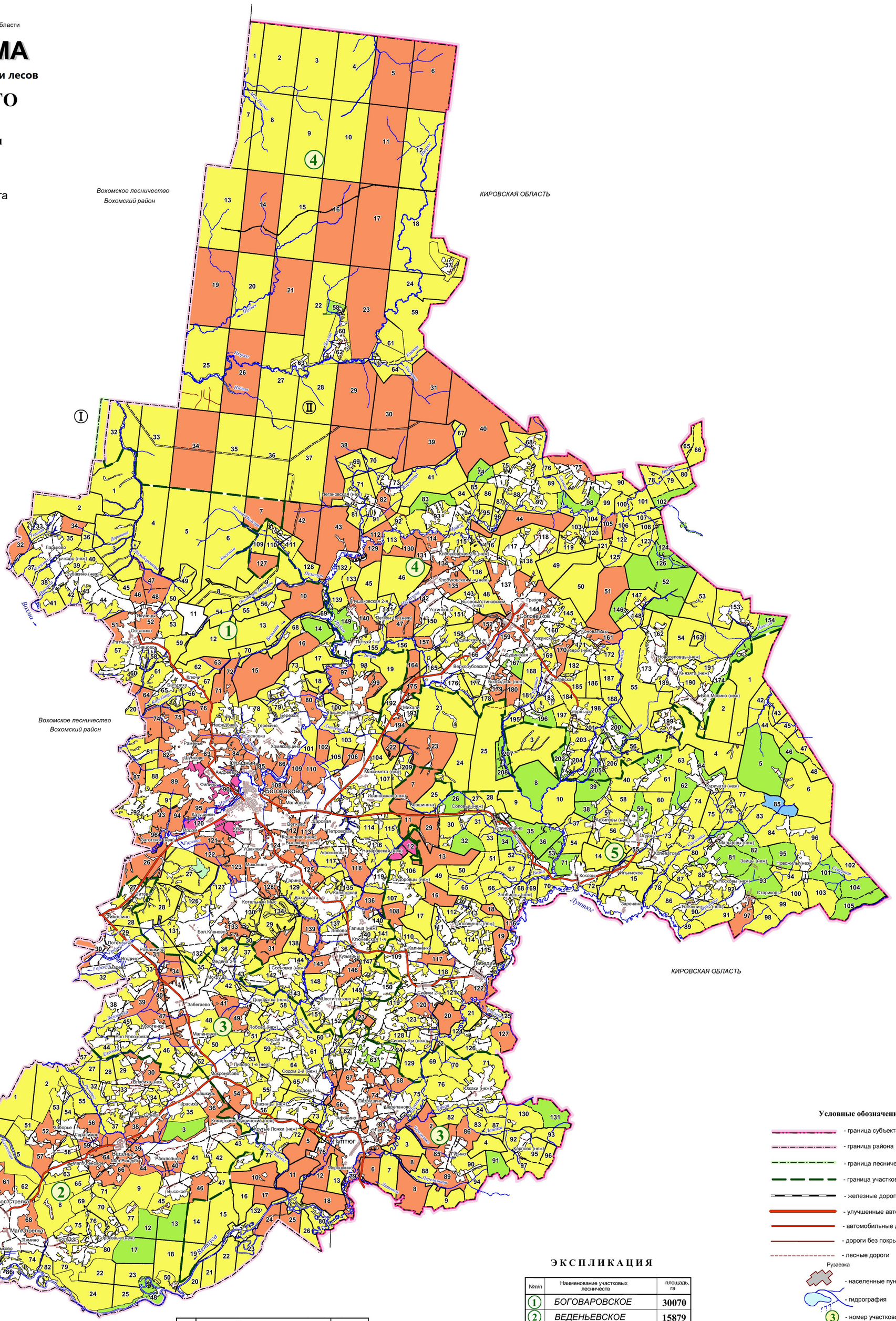

- 1 класс
- 2 класс
- 3 класс
- 4 класс
- 5 класс

№п/п	Наименование административных районов	площадь, га
I	ВОХОМСКИЙ	175
II	ОКТЯБРЬСКИЙ	147873
	Итого по лесничеству	148048

ЭКСПЛИКАЦИЯ

№п/п	Наименование участковых лесничеств	площадь, га
1	БОГОВАРОВСКОЕ	30070
2	ВЕДЕНЬЕВСКОЕ	15879
3	ЛУПТЮГСКОЕ	16836
4	СОЛОВЕЦКОЕ	61341
5	СТАРИКОВСКОЕ	23922
	Итого по лесничеству	148048

Условные обозначения

- граница субъекта
- граница района
- граница лесничества
- граница участкового лесничества
- железные дороги
- улучшенные автомобильные дороги общего пользования
- автомобильные дороги общего пользования
- дороги без покрытия
- лесные дороги
- Рузаевка — населенные пункты
- гидрография
- 3 — номер участкового лесничества
- II — номер района
- контора лесничества
- контора участкового лесничества

Филиал ФГУП "Рослесинфорг" "Центрлеспроект"

Департамент лесного хозяйства Костромской области

КАРТА-СХЕМА

лесопожарного зонирования лесничества

ОКТЯБРЬСКОГО

ЛЕСНИЧЕСТВА

Костромской области

Лесоустройство 2014 г.

Масштаб 1:100 000

Общая площадь 148 048 га

Зона авиационного патрулирования

Зона наземного патрулирования

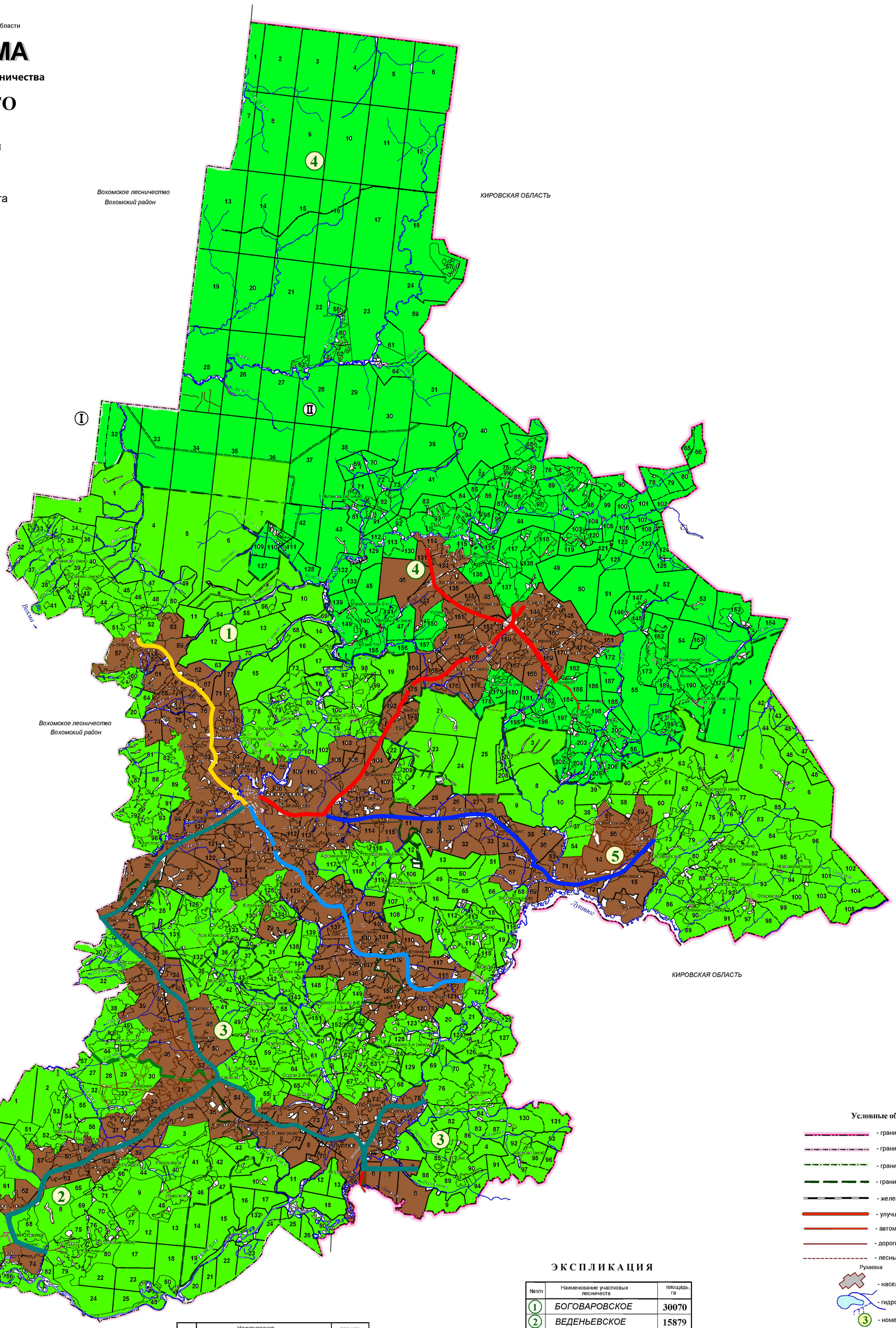

№п/п	Наименование административных районов	площадь, га
I	ВОХОМСКИЙ	175
II	ОКТЯБРЬСКИЙ	147873
	Итого по лесничеству	148048

ЭКСПЛИКАЦИЯ

№п/п	Наименование участковых лесничеств	площадь, га
1	БОГОВАРОВСКОЕ	30070
2	ВЕДЕНЬЕВСКОЕ	15879
3	ЛУПТЮГСКОЕ	16836
4	СОЛОВЕЦКОЕ	61341
5	СТАРИКОВСКОЕ	23922
	Итого по лесничеству	148048

Условные обозначения

- граница субъекта
- граница района
- граница лесничества
- граница участкового лесничества
- железные дороги
- улучшенные автомобильные дороги общего пользования
- автомобильные дороги общего пользования
- дороги без покрытия
- лесные дороги
- Рузаевка — населенные пункты
- гидрография
- 3 — номер участкового лесничества
- II — номер района
- контора лесничества
- контора участкового лесничества

Филиал ФГУП "Рослесинфорг" "Центрлеспроект"

Департамент лесного хозяйства Костромской области

КАРТА-СХЕМА

лесопожарных рисков на территории лесничества

ОКТЯБРЬСКОГО

ЛЕСНИЧЕСТВА

Костромской области

Лесоустройство 2014 г.

Масштаб 1:100 000

Общая площадь 148 048 га

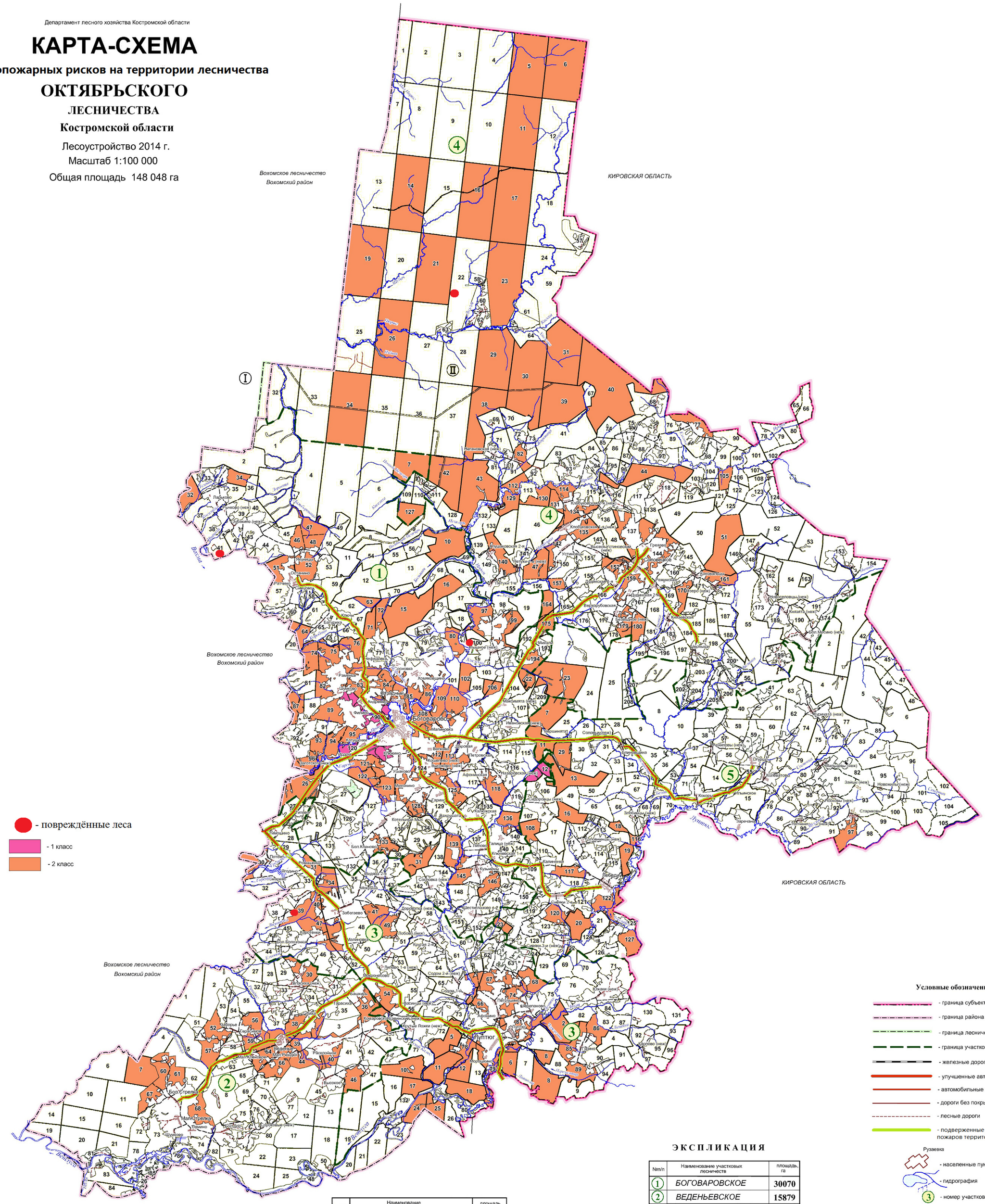

№п/п	Наименование административных районов	площадь, га
I	ВОХОМСКИЙ	175
II	ОКТЯБРЬСКИЙ	147873
	Итого по лесничеству	148048

ЭКСПЛИКАЦИЯ

№п/п	Наименование участковых лесничеств	площадь, га
1	БОГОВАРОВСКОЕ	30070
2	ВЕДЕНЬЕВСКОЕ	15879
3	ЛУПТЮГСКОЕ	16836
4	СОЛОВЕЦКОЕ	61341
5	СТАРИКОВСКОЕ	23922
	Итого по лесничеству	148048

Условные обозначения

- граница субъекта
- граница района
- граница лесничества
- граница участкового лесничества
- железные дороги
- улучшенные автомобильные дороги общего пользования
- автомобильные дороги общего пользования
- дороги без покрытия
- лесные дороги
- подверженные риску возникновения пожаров территории

Рузаевка
- населенные пункты
- гидрография
- 3 - номер участкового лесничества
- II - номер района
- контора лесничества
- контора участкового лесничества

Филиал ФГУП "Рослесинфорг" "Центрлеспроект"

Департамент лесного хозяйства Костромской области

КАРТА-СХЕМА

размещения лесных дорог

ОКТЯБРЬСКОГО

ЛЕСНИЧЕСТВА

Костромской области

Масштаб 1:100 000

Общая площадь 148 048 га

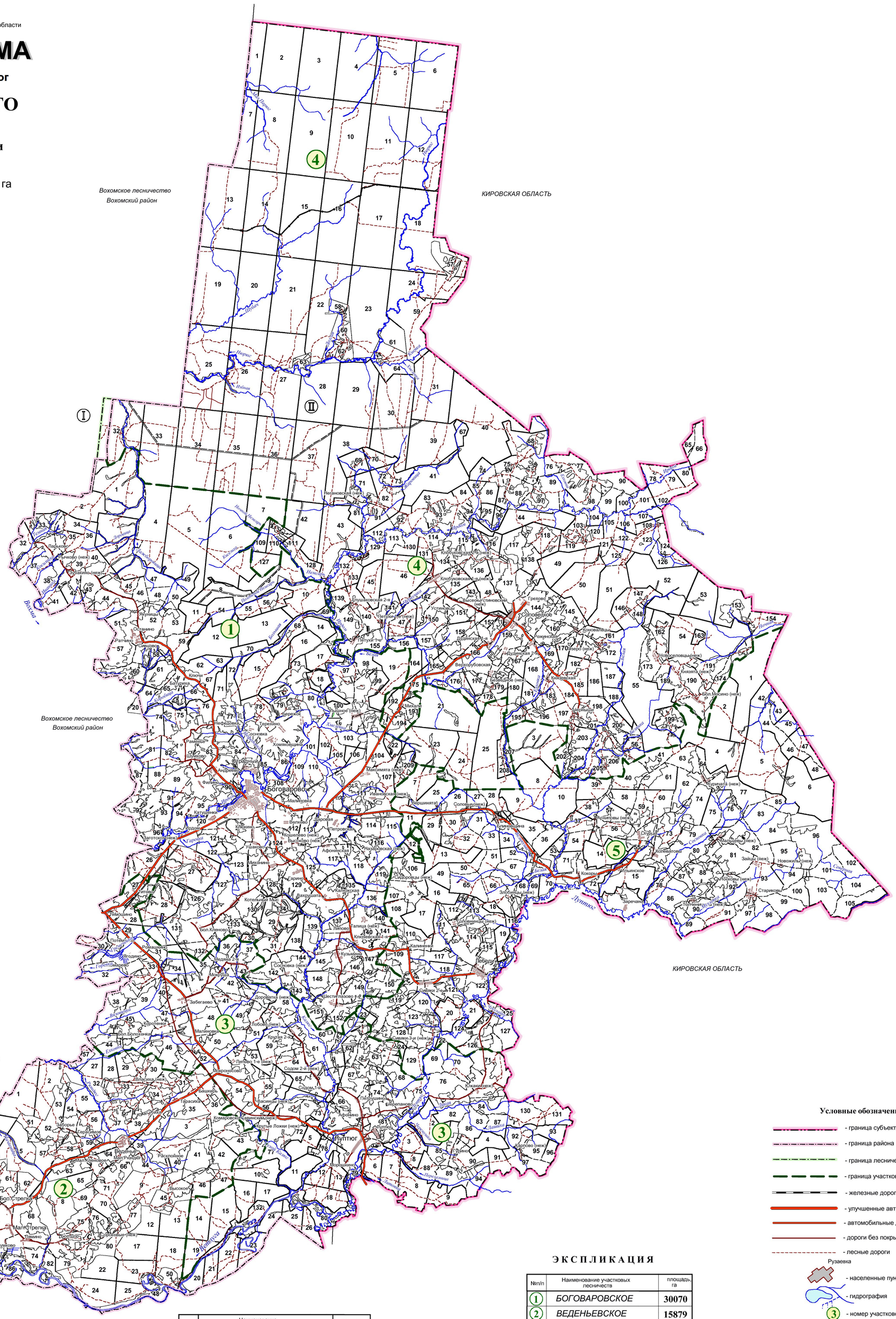

№п/п	Наименование административных районов	площадь, га
I	*ВОХОМСКИЙ*	175
II	*ОКТЯБРЬСКИЙ*	147873
	Итого по лесничеству	148048

Э К С П Л И К А Ц И Я

№п/п	Наименование участковых лесничеств	площадь, га
1	*БОГОВАРОВСКОЕ*	30070
2	*ВЕДЕНЬЕВСКОЕ*	15879
3	*ЛУПТЮГСКОЕ*	16836
4	*СОЛОВЕЦКОЕ*	61341
5	*СТАРИКОВСКОЕ*	23922
	Итого по лесничеству	148048

Условные обозначения

- граница субъекта
- граница района
- граница лесничества
- граница участкового лесничества
- железные дороги
- улучшенные автомобильные дороги общего пользования
- автомобильные дороги общего пользования
- дороги без покрытия
- лесные дороги
- Рузаевка — населенные пункты
- гидрография
- 3 — номер участкового лесничества
- II — номер района
- контора лесничества
- контора участкового лесничества

Филиал ФГУП "Рослесинфорг" "Центрлеспроект"

Департамент лесного хозяйства Костромской области

КАРТА-СХЕМА

противопожарного обустройства лесничества
(с указанием объектов противопожарного обустройства в разрезе участковых лесничеств)

ОКТЯБРЬСКОГО

ЛЕСНИЧЕСТВА

Костромской области

Лесоустройство 2014 г.

Масштаб 1:100 000

Общая площадь 148 048 га

- Благоустройство зон отдыха
- Устройство подъезда к источнику ПП водоснабжения
- Установка шлагбаума
- Дороги противопожарного назначения
- Прокладка просек
- Устройство противопожарных минерализованных полос

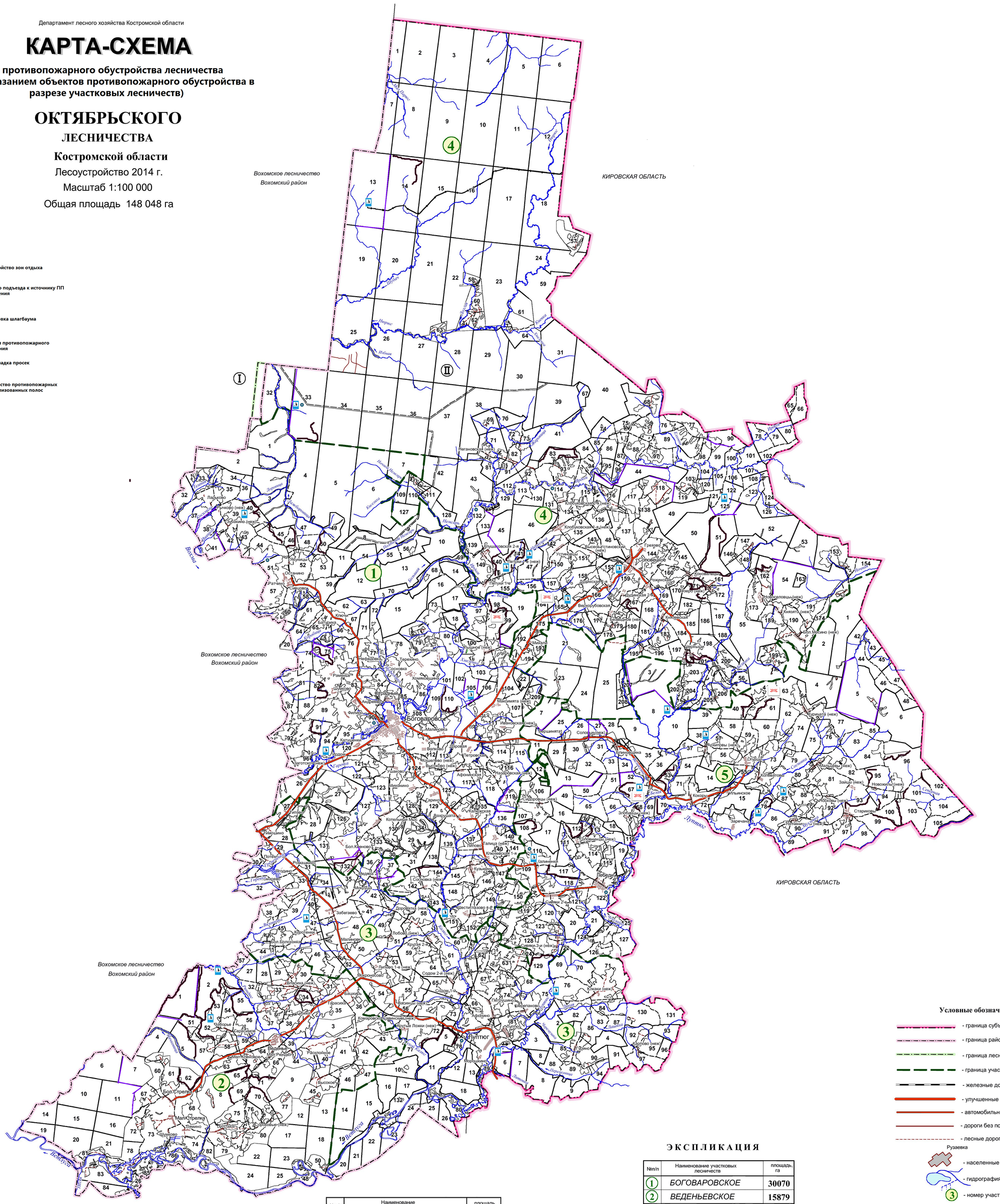

Условные обозначения

- граница субъекта
- граница района
- граница лесничества
- граница участкового лесничества
- железные дороги
- улучшенные автомобильные дороги общего пользования
- автомобильные дороги общего пользования
- дороги без покрытия
- лесные дороги
- Рузаевка — населенные пункты
- гидрография
- 3 — номер участкового лесничества
- II — номер района
- контора лесничества
- контора участкового лесничества

ЭКСПЛИКАЦИЯ

№п/п	Наименование участковых лесничеств	площадь, га
1	*БОГОВАРОВСКОЕ*	30070
2	*ВЕДЕНЬЕВСКОЕ*	15879
3	*ЛУПТЮГСКОЕ*	16836
4	*СОЛОВЕЦКОЕ*	61341
5	*СТАРИКОВСКОЕ*	23922
	Итого по лесничеству	148048

№п/п	Наименование административных районов	площадь, га
I	*ВОХОМСКИЙ*	175
II	*ОКТЯБРЬСКИЙ*	147873
	Итого по лесничеству	148048

Филиал ФГУП "Рослесинфорг" "Центрлеспроект"