Департамент лесного хозяйства Костромской области

КАРТА - СХЕМА

распределения лесов по целевому назначению
и категориям защитных лесов

БУЙСКОГО
ЛЕСНИЧЕСТВА

Костромской области

Общая площадь 243 428 га

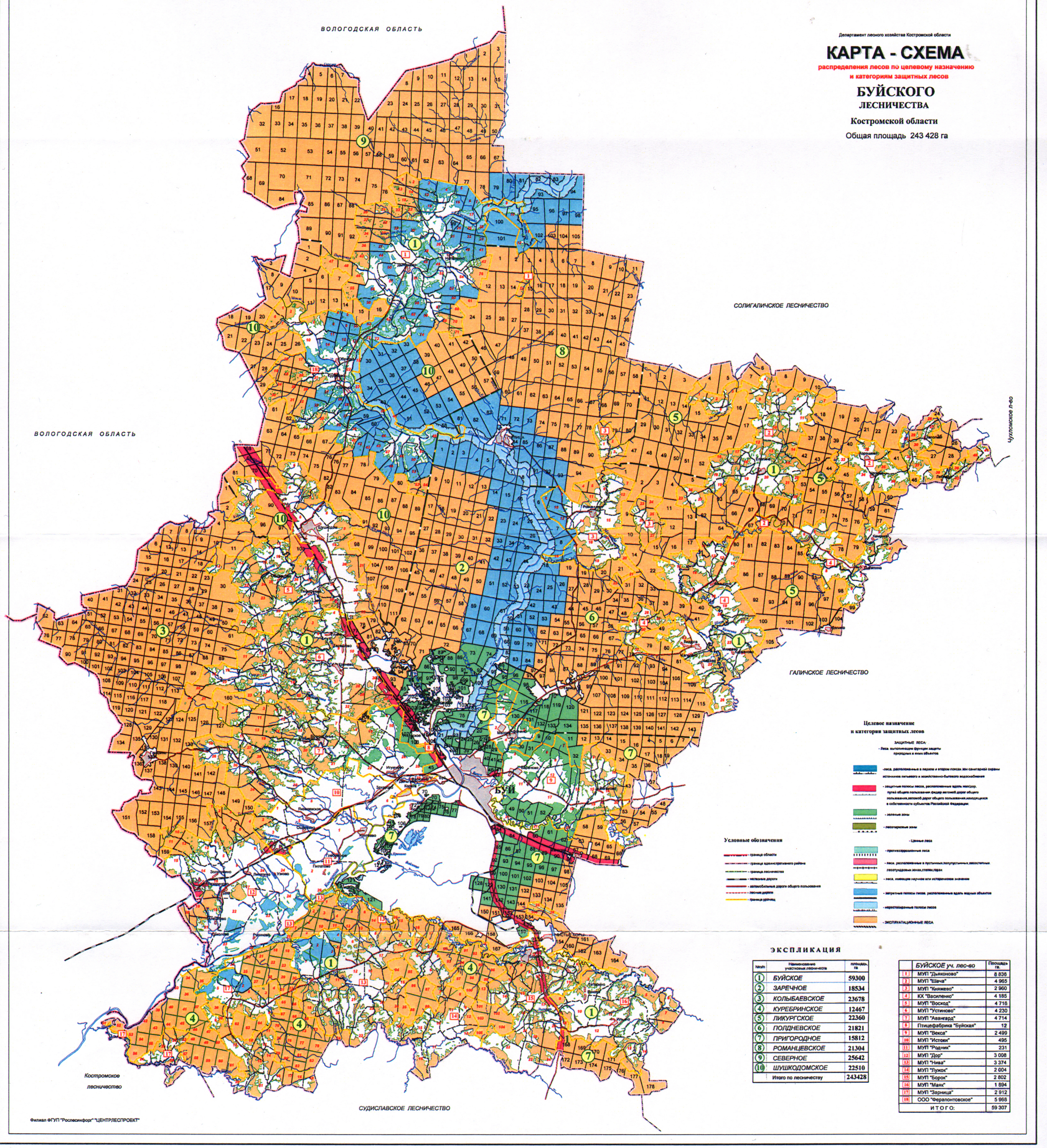

ЭКСПЛИКАЦИЯ

N№п	Наименование участковых лесничеств	площадь, га
1	БУЙСКОЕ	59300
2	ЗАРЕЧНОЕ	18534
3	КОЛЫБАЕВСКОЕ	23678
4	КУРЕБРИНСКОЕ	12467
5	ЛИКУРГСКОЕ	22360
6	ПОЛДНЕВСКОЕ	21821
7	ПРИГОРОДНОЕ	15812
8	РОМАНЦЕВСКОЕ	21304
9	СЕВЕРНОЕ	25642
10	ШУШКОДОМСКОЕ	22510
	Итого по лесничеству	243428

	БУЙСКОЕ уч. лес-во	Площадь га.
1	МУП "Дьяконово"	8 838
2	МУП "Шача"	4 965
3	МУП "Княжево"	2 960
4	КХ "Василенко"	4 185
5	МУП "Восход"	4 716
6	МУП "Устиново"	4 230
7	МУП "Авангард"	4 714
8	Птицефабрика "Буйская"	12
9	МУП "Векса"	2 499
10	МУП "Истоки"	495
11	МУП "Родник"	231
12	МУП "Дор"	3 008
13	МУП "Нива"	3 374
14	МУП "Лужок"	2 004
15	МУП "Борок"	2 802
16	МУП "Маяк"	1 894
17	МУП "Зарница"	2 912
18	ООО "Ферапонтовское"	5 968
	И Т О Г О:	59 307

Филиал ФГУП "Рослесинфорг" "ЦЕНТРЛЕСПРОЕКТ"

TopoL 29.1.2013