Министерство природных ресурсов и экологии Российской Федерации
Федеральное агентство лесного хозяйства

КАРТА - СХЕМА

ПАРФЕНЬЕВСКОГО

ЛЕСНИЧЕСТВА

Костромской области

проектируемого деления лесов
по целевому назначению
и категориям защитных лесов

Устройство 2014 г.
Масштаб 1 : 100 000
Общая площадь 175 787 га

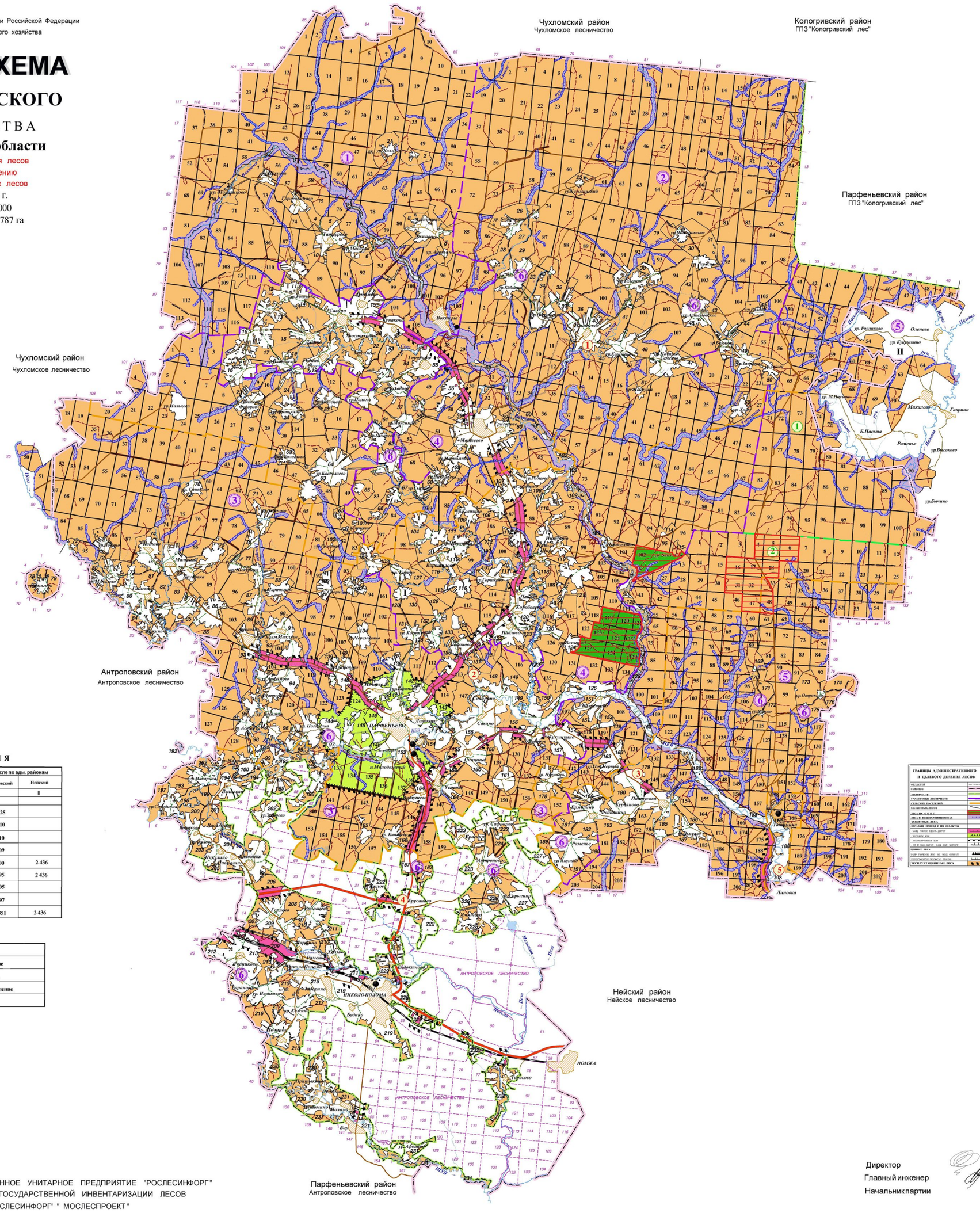

Экспликация

№ п/п	Наименование участковых лесничеств	Площадь, га	В том числе по адм. районам	
			Парфеньевский I	Нейский II
1	Татауровское	23 625	23 625	
2	Вохтомское	25 710	25 710	
3	1-е Парфеньевское	29 210	29 210	
4	Матвеевское	24 909	24 909	
5	Потрусовское	37 436	35 000	2 436
1	Нельшенский ЛТУ	12 931	10 495	2 436
2	Потрусовский ЛТУ	24 505	24 505	
6	2-е Парфеньевское	34 897	34 897	
Итого по лесничеству		175 787	173 351	2 436

1	Матвеевское сельское поселение
2	Парфеньевское сельское поселение
3	Потрусовское сельское поселение
4	Николо-Поломское сельское поселение
5	Тотоминское сельское поселение

УСЛОВНЫЕ ОБОЗНАЧЕНИЯ

ГРАНИЦЫ АДМИНИСТРАТИВНОГО И ЦЕЛЕВОГО ДЕЛЕНИЯ ЛЕСОВ
ОБЛАСТЕЙ
РАЙОНОВ
ЛЕСНИЧЕСТВ
УЧАСТКОВЫХ ЛЕСНИЧЕСТВ
СЕЛЬСКИХ ПОСЕЛЕНИЙ
ВОЛОСНЫХ ЛЕСОВ
ЛЕСА ВЬ. О.О.Т.
ЛЕСА В ВОДООХРАНЫХЗОНАХ
ЗАЩИТНЫЕ ЛЕСА
ЛЕСТАЯ ПОЛОСА В ВЬ. ОБЪЕКТОВ
ЗАСЕ ПОТОК ЗДОЛЬ ДОРОГ
ВОЛЕЗНЫЕ ЛЕС
ПОЛЕЗАЩИТНЫЕ ЛЕС
СЕЛЕ ВОЕ ОБЕРЕГ САЛ ОБЕР ЛУЧШЕ
ЦЕННЫЕ ЛЕСА
ЛЕСН ЛЕЧЕБНО ЛЕС ЗЕЛ ЗЕЛ ОБЕЛЕТ
ПЕРЕСТРАХОВ ЛЕСОВ ЛЕСОВ
ЭКСПЛУАТАЦИОННЫЕ ЛЕСА

ДОРОГИ, ПРОСЕКИ, ГИДРОГРАФИЯ
ЖЕЛЕЗНАЯ ДОРОГА
АВТОМАГИСТРАЛЬ
АВТОМОБИЛЬНАЯ ДОРОГА
ГРУНТОВЫЕ ПРОС. ДОРОГИ
ГРУНТОВЫЕ ДОРОГИ
ДОРОГИ ЛЕСНЫЕ
ТРОПЫ
ЛЭП
ЛИНИИ СВЯЗИ
ГАЗОПРОВОД
КВАРТАЛЬНЫЕ ПРОСЕКИ
КВ. ПРОСЕКИ ПО ЕСЛ РУБЕЖ
КВ. ПРОСЕКИ ПО ДОРОГАМ
КВ. ПРОСЕКИ ПО КАНАВАМ
КВ. ПРОСЕКИ ПО РЕКАМ
Очень детальная сетка, берется на глаз, на глобальных мелкомасш.

ЛЕСОХОЗ. И ДРУГИЕ ОБЪЕКТЫ
КОНТОРЫ ЛЕСНИЧЕСТВ
КОНТОРЫ УЧ. ЛЕСНИЧЕСТВ
ЛЕСНЫЕ ПОЖОЗОНЫ
НАСЕЛЕННЫЕ ПУНКТЫ
ПОЖАРНАЯ ВЫШКА
ПРОТИВОПОЖАРНЫЕ РАЗРЫВЫ
ПРОТИВОПОЖАРНЫЙ ПОДЕЗД
ГРАНИЦА ЛЕСОПЛЕМЕНСКОГО УЧАСТКА
НОМЕР КВАРТАЛА 24
НОМЕР КВАРТАЛА СМЕЖНОГО ЛЕСОПОЙСТВЕННОГО ПРЕДПРИЯТИЯ 20

ФЕДЕРАЛЬНОЕ ГОСУДАРСТВЕННОЕ УНИТАРНОЕ ПРЕДПРИЯТИЕ "РОСЛЕСИНФОРГ"
МОСКОВСКИЙ ФИЛИАЛ ГОСУДАРСТВЕННОЙ ИНВЕНТАРИЗАЦИИ ЛЕСОВ
ФИЛИАЛ ФГУП "РОСЛЕСИНФОРГ" " МОСЛЕСПРОЕКТ"

Директор — Н.К.Нетбальский
Главный инженер — Г.К.Протченко
Начальник партии — В.Я.Казак