

УТВЕРЖДАЮ

Директор департамента лесного  
хозяйства Костромской области  
\_\_\_\_\_

(должность)

Д.П. Никулин  
\_\_\_\_\_

(Фамилия, имя, отчество)



ДОКУМЕНТ ПОДПИСАН  
ЭЛЕКТРОННОЙ ПОДПИСЬЮ

СВЕДЕНИЯ О СЕРТИФИКАТЕ ЭП

Сертификат: b8b4bc1f1ac4a0fe7077149797fa6345

Владелец: **Никулин Дмитрий Петрович**

Действителен с 15.02.2023 до 10.05.2024

№ 10 от 22.04.2024

Дата \_\_\_\_\_

**ПЛАН**  
**противопожарного обустройства лесов на территории**

Межевского лесничества  
\_\_\_\_\_

(наименование лесничества)

на период с "01" 01 2024 г. по "31" 12 2028 г.

*с. Георгиевское*  
*2024 г.*

# I. Краткая характеристика лесничества

## 1.1.

Межевское лесничество Департамента лесного хозяйства Костромской области расположено в северо-восточной части Костромской области на территории двух муниципальных районов: Межевского (189628 га) – 90,9% и Кологривского (18898 га) – 9,1%.

В северной части лесничество граничит с Вологодской областью, в восточной – с Пыщугским районом, в западной – с Кологривским, в юго-западной – с Мантуровским районами Костромской области.

Наибольшая протяжённость территории лесничества с севера на юг – 80 км, с запада на восток – 50 км.

Все леса Межевского лесничества отнесены к таежной зоне лесов, южно-таежному лесному району Европейской части Российской Федерации, относятся к Вохомскому лесозащитному району, к зоне средней лесопатологической угрозы. Лесосеменные районы основных лесообразующих пород:

сосна обыкновенная – 2 район, ель – 3 район, лиственница – 3 район, дуб черешчатый – 1 район.

Леса, расположенные на землях лесного фонда Межевского лесничества по целевому назначению подразделяются на: защитные леса – 3003 га (1,4%), эксплуатационные – 205523 га (98,6%). Всего лесов: 208526 га.

Средний породный состав насаждений по лесничеству 4Б2Ос2Е1С+Олс, Олч, Ивд. На территории Межевского лесничества наблюдается неравномерное распределение насаждений по группам возраста. Преобладают спелые и перестойные насаждения, которые занимают – 41,2% от покрытых лесной растительностью земель, средневозрастные занимают – 28,0%, приспевающие – 14,8%, молодняки – 16,0%. Из всех покрытой лесной растительностью земель на долю ценных хвойных насаждений приходится 32,8%, а на долю мягколиственных, возникших на месте хвойных после сплошных рубок – 67,2%. Преобладание мягколиственных насаждений наблюдается в лесах всех участковых лесничествах. Средний возраст насаждений по лесничеству составляет – 56 лет, в хвойных насаждениях – 69 лет, в мягколиственных – 50 лет.

В состав Межевского лесничества входят 7 участковых лесничеств: 1-Георгиевское на площади 18781 га., средний возраст насаждений 48 лет, состав насаждений 3Б3Ос3Е1С+Олс, Ивд, 1-Никольское на площади 41170 га, средний возраст насаждений 56 лет, состав насаждений 5Б2Ос2Е1С+Олс, Ивд, 2-Георгиевское на площади 25412 га., средний возраст насаждений 56 лет, состав насаждений 4Б2Ос2С2Е+Олс, Олч, Ивд, 2-Никольское на площади 25126 га., средний возраст насаждений 54 лет, состав насаждений 3Е2С4Б1Ос+Олс, Ивд, Межевское на площади 24789 га., средний возраст насаждений 59 лет, состав насаждений 4,5Б2,4Е2,3Ос,0,8С, Петушихское на площади 24071 га., средний возраст насаждений 47 лет, состав насаждений 5Б3Ос2Е1С+П, Лп, Олс, Ивд, Родинское на площади 49177 га., средний возраст насаждений 63 лет, состав насаждений 4Б2Ос2С2Е+Л,П,Олс,Ивд.

Средний класс природной пожарной опасности 3,4.

К среднему уровню горимости относятся Скис., чер, листв., брусн., Ебрусн., кислич.

В период со дня схода снежного покрова до устойчивой дождливой осенней погоды или образования снежного покрова.

| Наименование участкового лесничества | Площадь по классам пожарной опасности |              |              |               |            | Итого         | Средний класс |
|--------------------------------------|---------------------------------------|--------------|--------------|---------------|------------|---------------|---------------|
|                                      | 1                                     | 2            | 3            | 4             | 5          |               |               |
| 1-Георгиевское                       | 42                                    | 2601         | 12704        | 3434          | -          | 18781         | 3,0           |
| 1-Никольское                         |                                       | 1490         | 19499        | 20181         | -          | 41170         | 3,4           |
| 2-Георгиевское                       | 36                                    | 2375         | 12963        | 10038         | -          | 25412         | 3,3           |
| 2-Никольское                         |                                       | 845          | 6576         | 17323         | 382        | 25126         | 3,7           |
| Межевское                            |                                       | 441          | 10272        | 14076         | -          | 24789         | 3,6           |
| Петушихское                          |                                       | 629          | 8409         | 15033         | -          | 24071         | 3,6           |
| Родинское                            |                                       | 8130         | 17112        | 23935         | -          | 49177         | 3,3           |
| <b>Всего</b>                         | <b>78</b>                             | <b>16511</b> | <b>87535</b> | <b>104020</b> | <b>382</b> | <b>208526</b> | <b>3,4</b>    |

|   |     |     |      |      |     |       |  |
|---|-----|-----|------|------|-----|-------|--|
| % | 0,1 | 7,9 | 41,9 | 49,9 | 0,2 | 100,0 |  |
|---|-----|-----|------|------|-----|-------|--|

Степень природной пожарной опасности лесничества – средняя. Полученный показатель свидетельствует о вероятности возникновения низовых пожаров в период весенне-летнего пожарного максимума.

### Характеристика пожароопасного сезона

Пожароопасный сезон в 2023 году на территории Межевского лесничества продлился 183 дня с 16 апреля до 16 октября 2023 года. Наиболее засушливым является июль. По лесопирологической оценке территория земель лесного фонда лесничества в течение всего пожароопасного сезона характеризуется сравнительно напряжённой пожарной обстановкой.

Таблица 1.1

| № п/п | Наименование участка лесничества | Лесорастительная зона и лесной район                 | Лесистость, % | Площадь                |                          |                  |           |                          |                  |                 |                  |                  |              |         |             | Информация о лесопожарном зонировании |  |  |
|-------|----------------------------------|--|---------------|------------------------|--------------------------|------------------|-----------|--------------------------|------------------|-----------------|------------------|------------------|--------------|---------|-------------|---------------------------------------|--|--|
|       |                                  |  |               | Земельного фонда всего | Целевое назначение лесов |                  |           | По преобладающим породам |                  |                 | Группам возраста |                  |              |         |             |                                       | ТЛУ  |  |
|       |                                  |  |               |                        | Защитные                 | Эксплуатационные | Резервные | Хвойные                  | Твердолиственные | Мягколиственные | Молодняки        | Средневозрастные | Приспевающие | Спелые  | Перестойные |                                       |  |  |
| А     | 1                                | 2  | 3             | 4                      | 5                        | 6                | 7         | 8                        | 9                | 10              | 11               | 12               | 13           | 14      | 15          | 15                                    | 16   |  |
| 1     | 1-Георгиевское                   | Таежная зона южно-таежный район Европейской части РФ | 82,50         | 18781,00               | 970,00                   | 16893,00         | -         | 6729,00                  | -                | 11134,00        | 5506,00          | 5300,00          | 2679,00      | 2242,00 | 2136,00     | ЕчВ3                                  | зона наземного обнаружения и наземного тушения |  |

|   |                |          |         |          |   |          |   |          |         |          |         |          |         |      |   |
|---|----------------|----------|---------|----------|---|----------|---|----------|---------|----------|---------|----------|---------|------|---|
|   |                |          |         |          |   |          |   |          |         |          |         |          |         |      | зона авиационного обнаружения и наземного тушения |
| 2 | 1-Никольское   | 41170,00 | -       | 39485,00 | - | 12043,00 | - | 27442,00 | 6487,00 | 10667,00 | 4394,00 | 16267,00 | 1670,00 | ЕЧС3 | зона наземного обнаружения и наземного тушения    |
| 3 | 2-Георгиевское | 25412,00 | 1914,00 | 22829,00 | - | 6957,00  | - | 17787,00 | 3377,00 | 6781,00  | 2975,00 | 10058,00 | 1552,00 | ЕВ3  | зона наземного обнаружения и наземного            |

|   |              |  |  |          |          |         |          |         |         |         |         |        |      |  |   |
|---|--------------|--|--|----------|----------|---------|----------|---------|---------|---------|---------|--------|------|--|---|
|   |              |  |  |          |          |         |          |         |         |         |         |        |      |  | тушени я  |
|   |              |  |  |          |          |         |          |         |         |         |         |        |      |  | зона авиационного обнаружения и наземного тушения |
| 4 | 2-Никольское |  |  | 25126,00 | 24542,00 | 8979,00 | 15563,00 | 3003,00 | 8740,00 | 5284,00 | 6910,00 | 606,00 | ЕчВЗ |  | зона наземного обнаружения и наземного тушения    |
|   |              |  |  |          |          |         |          |         |         |         |         |        |      |  | зона авиационного обнаружения и наземного тушения |

|   |           |          |          |         |          |         |          |         |         |         |  |  |  |      |  |
|---|-----------|----------|----------|---------|----------|---------|----------|---------|---------|---------|--|--|--|------|--|
| 5 | Межевское |          |          |         |          |         |          |         |         |         |  |  |  | ЕчВЗ | зона наземного обнаружения и наземного тушения |
|   |           | 24789,00 | 24048,00 | 8203,00 | 15846,00 | 2546,00 | 6118,00  | 4092,00 | 9852,00 | 1440,00 |  |  |  |      |  |
| 6 | Петушское |          |          |         |          |         |          |         |         |         |  |  |  | ЕчВЗ | зона наземного обнаружения и наземного тушения |
|   |           | 24071,00 | 23438,00 | 5860,00 | 17578,00 | 3918,00 | 10916,00 | 4104,00 | 2974,00 | 1527,00 |  |  |  |      |  |
|   |           |          |          |         |          |         |          |         |         |         |  |  |  |      | зона авиационного обнаружения и наземного      |

|   |           |  |  |          |          |  |  |          |          |         |         |         |          |         |      |   |         |
|---|-----------|--|--|----------|----------|--|--|----------|----------|---------|---------|---------|----------|---------|------|---|---------|
|   |           |  |  |          |          |  |  |          |          |         |         |         |          |         |      |   | тушения |
| 7 | Родинское |  |  | 49177,00 | 47357,00 |  |  | 17225,00 | 30132,00 | 7378,00 | 7852,00 | 6484,00 | 18175,00 | 7468,00 | ЕЧСЗ | зона наземного обнаружения и наземного тушения    |         |
|   |           |  |  |          |          |  |  |          |          |         |         |         |          |         |      | зона авиационного обнаружения и наземного тушения |         |

Продолжение таблицы 1.1

| распределении площади лесов по классам природной пожарной опасности |    |     |    |   | Характеристика пожароопасного сезона |                |                  | Лесные пожары |                                  |                      |                  | Динамика площади пройденной лесными пожарами, га |      |      | Динамика площади погибших насаждений |      |      | Информация об угрозе распространения лесных пожаров |         |         |
|---|----|-----|----|---|--------------------------------------|----------------|------------------|---------------|----------------------------------|----------------------|------------------|--|------|------|--------------------------------------|------|------|---|---------|---------|
| I   | II | III | IV | V | Дата начала                          | Дата окончания | Пролетительность | Виды          | Количество лесных пожаров (динам | Сезонные особенности | Основные причины | 2021   | 2022 | 2023 | 2021                                 | 2022 | 2023 | низкая  | средняя | высокая |
|   |    |     |    |   |                                      |                |                  |               |                                  |                      | 2001             | 2022   | 2023 | 2001 | 2022                                 | 2023 |      |   |         |         |

| 17     | 18       | 19        | 20    | 21 | 22      | 23      | 24  | 25 | ка)  |      |      | 29          | 30               | 31   | 32 | 33 | 34  | 35    | 36 | 37   | 38    | 39    |
|--------|----------|-----------|-------|----|---------|---------|-----|----|------|------|------|-------------|------------------|------|----|----|-----|-------|----|------|-------|-------|
|        |          |           |       |    |         |         |     |    | 2011 | 2012 | 2013 |             |                  |      |    |    |     |       |    |      |       |       |
| -      | 2111,000 | 3614,000  | 668   | -  |         |         |     |    |      |      |      |             |                  |      |    |    |     |       |    | 2779 | 3614  |       |
| 42,000 | 490,000  | 9090,000  | 2766  | -  |         |         |     | -  | -    | -    | -    |             |                  |      |    |    |     | 19,9  | -  | 532  | 11856 |       |
| -      | 294,000  | 2241,000  | 1459  | -  | 16.а пр | 16. окт | 183 |    |      |      |      | жаркое лето | природный фактор |      |    |    | 3,7 | 3,5   | 7  |      | 2535  | 1459  |
| -      | 1196,000 | 17258,000 | 18722 | -  |         |         |     |    |      |      |      |             |                  |      |    |    |     |       |    |      | 18454 | 18722 |
| -      | 2149,000 | 6635,000  | 7391  | -  |         |         |     |    |      |      |      |             |                  |      |    |    |     |       |    |      | 8784  | 7391  |
| 36,000 | 226,000  | 6328,000  | 2647  | -  |         |         |     |    |      |      |      |             |                  | 23,2 | -  |    |     | 32,31 |    |      | 6590  | 2647  |





|  |  |  |  |  |                                  |   |   |  |  |   |  |   |   |   |
|--|--|--|--|--|----------------------------------|---|---|--|--|---|--|---|---|---|
|  |  |  |  |  | ва<br>нн<br>ых<br>по<br>лос<br>) | чт,<br>па<br>ви<br>ль<br>он<br>ов<br>и<br>дру<br>гих<br>на<br>бл<br>юд<br>ате<br>ль<br>ны<br>х<br>пу<br>нк<br>тов<br>)<br>,<br>пу<br>нк<br>тов<br>сос<br>ред<br>ото<br>че<br>ни<br>я<br>пр<br>оти<br>во<br>по<br>жа<br>рн<br>ого<br>ин<br>вен<br>тар<br>я | я |  | ро<br>дн<br>ог<br>о<br>со<br>ст<br>ав<br>а<br>ле<br>сн<br>ы<br>х<br>на<br>са<br>жд<br>ен<br>ий | но<br>й<br>под<br>сти<br>лк<br>и,<br>су<br>хой<br>тра<br>вы<br>и<br>дру<br>гих<br>лес<br>ны<br>х<br>гор<br>юч<br>их<br>ма<br>тер<br>иа<br>ло<br>в,<br>вк<br>лю<br>ча<br>я<br>ин<br>фо<br>рм<br>ац<br>ию<br>об<br>их<br>тер<br>ри<br>тор<br>иа<br>ль<br>но<br>м<br>раз<br>ме<br>ще<br>ни<br>и,<br>пл<br>ощ<br>адн<br>ых<br>объ<br>ем<br>ах,<br>а<br>так<br>же<br>о<br>ме |  | со<br>ст<br>ат<br>ье<br>й<br>11<br>Ле<br>сн<br>ог<br>о<br>ко<br>де<br>кс<br>а<br>Ро<br>сс<br>ий<br>ск<br>ой<br>Фе<br>де<br>ра<br>ци<br>и) | ог<br>ра<br>ни<br>че<br>ни<br>е<br>пр<br>еб<br>ыв<br>ан<br>ия<br>гр<br>аж<br>да<br>н<br>в<br>ле<br>са<br>х<br>в<br>це<br>ля<br>х<br>об<br>ес<br>пе<br>че<br>ни<br>я<br>по<br>жа<br>рн<br>ой<br>без<br>оп<br>ас<br>но<br>ст<br>и | ж<br>а<br>щ<br>их<br>и<br>н<br>ф<br>ор<br>м<br>ац<br>и<br>ю<br>о<br>м<br>ер<br>ах<br>по<br>ж<br>ар<br>но<br>й<br>бе<br>зо<br>па<br>сн<br>ос<br>ти<br>в<br>ле<br>са<br>х |
|--|--|--|--|--|----------------------------------|---|---|--|--|---|--|---|---|---|

| 2  | 3   | 4                     | 5  | Содержание, км |                  |                  | 9   | 10 | 11 | 12 | 13 | 14 | 15       | 16 | 17 | 18 | 19 | 20 |
|--|---|-----------------------|--|----------------|------------------|------------------|-----|----|----|----|----|----|----------|----|----|----|----|----|
|  |   |                       |  | Создание, км   | Эксплуатация, км | Эксплуатация, км |     |    |    |    |    |    |          |    |    |    |    |    |
| ОО<br>О<br>"С<br>ВИ<br>СС<br>КР<br>ОН<br>О<br>Ле<br>сп | 2-<br>4,8,10,12,<br>16                              | 3<br>0<br>6<br>1<br>1 | за<br>го<br>то<br>вк<br>а<br>др<br>ев<br>ес<br>ин<br>ы | 0,             | 0,               |                  | 0,9 | 1  | 1  | -  | -  | -  | 24,<br>5 | 1  | 1  | 1  | -  | 7  |
|  | 14-<br>16,23,24,<br>47,55,69-<br>71,77-<br>80,85-87 |                       |  |                | 3                | 6                |     |    |    |    |    |    |          |    |    |    |    |    |

|  |   |                       |  |              |         |     |   |   |   |   |   |          |   |   |   |   |   |
|--|---|-----------------------|--|--------------|---------|-----|---|---|---|---|---|----------|---|---|---|---|---|
| ро<br>м"<br>61   | 2,3,5,6,7,<br>18,26,27,<br>50-<br>53,55,56,<br>58,62  |                       |  |              |         |     |   |   |   |   |   |          |   |   |   |   |   |
|  | 1,2,9,14-<br>19,25-<br>28,33-<br>37,40-<br>51,53-56   |                       |  |              |         |     |   |   |   |   |   |          |   |   |   |   |   |
| ОО<br>О<br>"С<br>ВИ<br>СС<br>КР<br>ОН<br>О<br>Ле<br>сп<br>ро<br>м"<br>63 | 16,23,30-<br>32,37-<br>39,43,53-<br>55,61,62,<br>64,68,69,<br>73-<br>78,80,83,<br>85,93,96-<br>98 | 2<br>1<br>7<br>5<br>8 | за<br>го<br>то<br>вк<br>а<br>др<br>ев<br>ес<br>ин<br>ы | 0,<br>2<br>2 | 0,<br>4 | 0,7 | 1 | 1 | - | - | - | 17,<br>5 | 1 | 1 | 1 | - | 5 |
|  | 68,73   |                       |  |              |         |     |   |   |   |   |   |          |   |   |   |   |   |
|  | 1,4,8,13,1<br>4,28-<br>30,36,37,<br>40,45-47  |                       |  |              |         |     |   |   |   |   |   |          |   |   |   |   |   |
| ОО<br>О<br>"С<br>ВИ<br>СС<br>КР<br>ОН<br>О"<br>89<br>5                   | 54,59,60,<br>67,81,104<br>, 105   | 1<br>3<br>9<br>0<br>5 | за<br>го<br>то<br>вк<br>а<br>др<br>ев<br>ес<br>ин<br>ы | 1,<br>4      | 2,<br>8 | 6   | 1 | 1 | - | - | - | 11,<br>2 | 1 | 2 | 1 | - | 2 |
|  | 10,16,17,<br>35,38,39,<br>42,43,48,<br>49,54,57,<br>64,65   |                       |  |              |         |     |   |   |   |   |   |          |   |   |   |   |   |
|  | 11,52,57  |                       |  |              |         |     |   |   |   |   |   |          |   |   |   |   |   |
|  | 144-<br>149,153,1<br>54,159-<br>163,167,1<br>73,175,17<br>8-<br>185,187,1<br>94,196,19<br>9,200   |                       |  |              |         |     |   |   |   |   |   |          |   |   |   |   |   |
|  | 42,45,48,<br>49,132,13<br>7,140,143<br>,144,160,<br>162,163,1<br>74,178                           |                       |  |              |         |     |   |   |   |   |   |          |   |   |   |   |   |

|  |  |        |                     |      |     |      |   |   |   |   |   |     |   |   |   |   |   |
|--|--|--------|---------------------|------|-----|------|---|---|---|---|---|-----|---|---|---|---|---|
| ОО<br>О<br>«Шарьинская лесотроговая компания» №901 | 1-118  | 14845  | заготовка древесины | 0,15 | 0,3 | 0,45 | 1 | 1 | - | - | - | 8,9 | 1 | 1 | 1 | - | 2 |
| ОО<br>О<br>«Шарьинская лесотроговая компания» №874 | 1,2,4,8-10,17,18,41,42   | 6958,8 | заготовка древесины | 0,1  | 0,2 | 0,2  | 1 | 1 | - | - | - | 5,6 | 1 | 1 | 1 | - | 2 |
|  | ч.46(выдела 1-10,14-18,22-27,31,32,36-44,46-48),62,106,108,109 |        |                     |      |     |      |   |   |   |   |   |     |   |   |   |   |   |
| ОО<br>О<br>«Лесстройорг» №885                      | 56,86,87,88,91,95,100,103                                      | 3109   | заготовка древесины | 0,3  | 0,6 | 1,3  | 1 | 1 | - | - | - | 2,5 | 1 | 1 | - | - | 1 |
| ОО<br>О<br>«Лесной мир» №73                        | 63,79,81,82,84,89,90,92,99,101,104,105,106                     | 3338   | заготовка древесины | 0,3  | 0,7 | 1,4  | 1 | 1 | - | - | - | 2,7 | 1 | 1 | 1 | - | 2 |

|  |  |                  |  |              |          |     |   |   |   |   |   |     |   |   |   |   |   |  |
|--|--|------------------|--|--------------|----------|-----|---|---|---|---|---|-----|---|---|---|---|---|--|
| 2  |  |                  | ы  |              |          |     |   |   |   |   |   |     |   |   |   |   |   |  |
| ОО<br>О<br>«С<br>КИТ<br>»<br>№<br>59<br>9        | 28,34-<br>36,46-<br>49,52,57-<br>59  | 4<br>2<br>9<br>1 | за<br>го<br>то<br>вк<br>а<br>др<br>ев<br>ес<br>ин<br>ы | 0,<br>4      | 0,<br>9  | 1,9 | 1 | 1 | - | - | - | 3,5 | 1 | 1 | - | - | 1 |  |
| ОО<br>О<br>«Р<br>асс<br>вет<br>»<br>№<br>67<br>9 | часть<br>11(выдел<br>а 6,11,14-<br>17,20-<br>23,26,27,<br>30-33,38-<br>40,42,45-<br>59,61-<br>63),<br>часть<br>19(выдел<br>а 5-<br>13,17-<br>21,26-<br>30,32,34,<br>46,47,50)<br>, часть<br>43(выдел<br>а<br>11,12,15,<br>16,19-<br>21,25-<br>27,32,34,<br>35-<br>37,39,41,<br>42-48,52-<br>57,59-<br>61,64-<br>68,80-<br>82,86,87)<br>,<br>квартала<br>12,20,49,<br>50,51,57,<br>58 | 3<br>5<br>9<br>1 | за<br>го<br>то<br>вк<br>а<br>др<br>ев<br>ес<br>ин<br>ы | 0,<br>3<br>6 | 0,<br>72 | 1,6 | 1 | 1 | - | - | - | 2,8 | 1 | 1 | 1 | - | 2 |  |
| ф/х<br>«К<br>ол<br>ос»<br>№<br>22<br>3           | 1-6,8-<br>12,16,18,<br>22,23,26-<br>29   | 2<br>6<br>2<br>1 | за<br>го<br>то<br>вк<br>а<br>др<br>ев                  | 0,<br>3      | 0,<br>5  | 1,1 | 1 | 1 | - | - | - | 2,1 | 1 | 1 | 1 | - | 2 |  |

|  |                       |                  |  |         |         |  |     |   |   |   |   |   |     |   |   |   |   |   |
|--|-----------------------|------------------|--|---------|---------|--|-----|---|---|---|---|---|-----|---|---|---|---|---|
|  |                       |                  | ес<br>ин<br>ы  |         |         |  |     |   |   |   |   |   |     |   |   |   |   |   |
| СП<br>К<br>«Н<br>ов<br>ин<br>ско<br>е»<br>№<br>22<br>6 | 94,96-99              | 7<br>8<br>4      | за<br>го<br>то<br>вк<br>а<br>др<br>ев<br>ес<br>ин<br>ы | 0,<br>1 | 0,<br>2 |  | 0,3 | 1 | 1 | - | - | - | 0,7 | 1 | 1 | 1 | - | 2 |
| СП<br>К<br>«Р<br>од<br>ина»<br>№<br>22<br>7            | 53,55-<br>64,66-74    | 3<br>0<br>5<br>4 | за<br>го<br>то<br>вк<br>а<br>др<br>ев<br>ес<br>ин<br>ы | 0,<br>3 | 0,<br>6 |  | 1,3 | 1 | 1 | - | - | - | 2,4 | 1 | 1 | 1 | - | 2 |
| СП<br>К<br>«К<br>ри<br>ста<br>лл<br>»<br>№<br>22<br>1  | 75-80,81-<br>85       | 2<br>2<br>1<br>5 | за<br>го<br>то<br>вк<br>а<br>др<br>ев<br>ес<br>ин<br>ы | 0,<br>3 | 0,<br>5 |  | 1   | 1 | 1 | - | - | - | 1,8 | 1 | 1 | 1 | - | 2 |
| СП<br>ОК<br>«Н<br>ива<br>»<br>№<br>22<br>5             | 119-143               | 3<br>3<br>3<br>9 | за<br>го<br>то<br>вк<br>а<br>др<br>ев<br>ес<br>ин<br>ы | 0,<br>3 | 0,<br>7 |  | 1,4 | 1 | 1 | - | - | - | 2,7 | 1 | 1 | 1 | - | 2 |
| К-з<br>«Д<br>ру<br>жб<br>а»<br>№<br>21<br>9            | 31,32,34-<br>37,39-41 | 1<br>5<br>9<br>9 | за<br>го<br>то<br>вк<br>а<br>др<br>ев<br>ес<br>ин<br>ы | 0,<br>2 | 0,<br>3 |  | 0,7 | 1 | 1 | - | - | - | 1,3 | 1 | 1 | 1 | - | 2 |

|   |   |                  |  |         |         |  |     |   |   |   |   |   |     |   |   |   |   |   |
|---|---|------------------|--|---------|---------|--|-----|---|---|---|---|---|-----|---|---|---|---|---|
| ф/х<br>«С<br>ух<br>овс<br>кое<br>»<br>№<br>22<br>0    | 101-<br>126,128                                     | 3<br>2<br>6<br>3 | за<br>го<br>то<br>вк<br>а<br>др<br>ев<br>ес<br>ин<br>ы | 0,<br>1 | 0,<br>1 |  | 0,1 | 1 | 1 | - | - | - | 3   | 1 | 1 | 1 | - | 2 |
| ф/х<br>«Г<br>уб<br>ин<br>о»<br>№<br>22<br>4           | 127,129-<br>131,133-<br>136                         | 1<br>0<br>6<br>8 | за<br>го<br>то<br>вк<br>а<br>др<br>ев<br>ес<br>ин<br>ы | 0,<br>1 | 0,<br>2 |  | 0,4 | 1 | 1 | - | - | - | 0,8 | 1 | 1 | 1 | - | 2 |
| СП<br>ОК<br>«Н<br>ива<br>»<br>№<br>53<br>2            | 99,101  | 1<br>6<br>4<br>9 | за<br>го<br>то<br>вк<br>а<br>др<br>ев<br>ес<br>ин<br>ы | 0,<br>5 | 0,<br>5 |  | 5,2 | 1 | 1 | - | - | - | 7,3 | 1 | 2 | - | - | 3 |
|   | 150,152,1<br>55,168,17<br>6                         |                  |  |         |         |  |     |   |   |   |   |   |     |   |   |   |   |   |
| СП<br>К<br>«К<br>ри<br>ста<br>лл<br>»<br>№<br>22<br>2 | 157,158,1<br>64,165,16<br>9-<br>172,188-<br>191,195 | 1<br>7<br>2<br>0 | за<br>го<br>то<br>вк<br>а<br>др<br>ев<br>ес<br>ин<br>ы | 0,<br>2 | 0,<br>3 |  | 0,7 | 1 | 1 | - | - | - | 1,3 | 1 | 1 | 1 | - | 2 |
| СП<br>К<br>«К<br>ри<br>ста<br>лл<br>»<br>№<br>33<br>9 | 82,88   | 1<br>8<br>1<br>9 | за<br>го<br>то<br>вк<br>а<br>др<br>ев<br>ес<br>ин<br>ы | 0,<br>2 | 0,<br>4 |  | 0,7 | 1 | 1 | - | - | - | 1,5 | 1 | 1 | 1 | - | 2 |
|   | 151,156,1<br>77,192                                 |                  |  |         |         |  |     |   |   |   |   |   |     |   |   |   |   |   |
|   | 7,13,14   |                  |  |         |         |  |     |   |   |   |   |   |     |   |   |   |   |   |

|  |   |                        |  |         |         |          |   |   |   |   |   |          |   |   |   |   |   |
|--|---|------------------------|--|---------|---------|----------|---|---|---|---|---|----------|---|---|---|---|---|
| ИП<br>Як<br>уш<br>ев<br>И.<br>А.<br>№<br>39<br>0       | ч.<br>41(выдел<br>а 9-<br>11,13-<br>36,38,ч.3<br>9,ч.40),<br>ч.<br>42(выдел<br>а 9-<br>12,17,20-<br>25,27-<br>57,61-<br>63,65,ч.6<br>6), ч.<br>52(выдел<br>а 35,37-<br>60,75,80,<br>ч.81), ч.<br>53(выдел<br>а 11-<br>13,18-<br>23,26-<br>32,36-<br>63,66,<br>ч.67,<br>ч.68),<br>61,76,83,<br>84,89,92-<br>98,100,10<br>2 | 8<br>5<br>5<br>2,<br>4 | за<br>го<br>то<br>вк<br>а<br>др<br>ев<br>ес<br>ин<br>ы | 0,<br>9 | 1,<br>7 | 4,3      | 1 | 1 | - | - | - | 6,8      | 1 | 1 | 1 | - | 2 |
| ИП<br>Па<br>рф<br>ен<br>ов<br>А.<br>Н.<br>№<br>38<br>0 | 29,30,31,<br>32,38,39,<br>часть кв.<br>28(1-<br>30,32,33,<br>35-44,46-<br>49,ч.50,ч.<br>51,ч.52)<br>15,17,19,<br>21,24  | 3<br>8<br>8<br>2,<br>5 | за<br>го<br>то<br>вк<br>а<br>др<br>ев<br>ес<br>ин<br>ы | 1       | 1       | 10,<br>4 | 1 | 1 | - | - | - | 10,<br>7 | 1 | 2 | 1 | - | 3 |
| ИП<br>Ко<br>сух<br>ин<br>А.<br>В.<br>№<br>39<br>6      | 13-15,19  | 2<br>1<br>5<br>1       | за<br>го<br>то<br>вк<br>а<br>др<br>ев<br>ес<br>ин<br>ы | 0,<br>2 | 0,<br>4 | 1        | 1 | 1 | - | - | - | 1,7      | 1 | 1 | 1 | - | 2 |
| ИП<br>Кр<br>ыл<br>ова<br>Л.<br>А.                      | 20,21,24-<br>27,33  | 3<br>2<br>3<br>9       | за<br>го<br>то<br>вк<br>а<br>др                        | 0,<br>1 | 0,<br>1 | 0,1      | 1 | 1 | - | - | - | 2,5      | 1 | 1 | 1 | - | 2 |

|                                |                      |      |                     |     |     |     |   |   |   |   |   |     |   |   |   |   |   |  |
|--------------------------------|----------------------|------|---------------------|-----|-----|-----|---|---|---|---|---|-----|---|---|---|---|---|--|
| № 456                          |                      |      | евесины             |     |     |     |   |   |   |   |   |     |   |   |   |   |   |  |
| ИП<br>Рябчикова С. А.<br>№ 600 | 29,30,34-39,42,43,49 | 5814 | заготовка древесины | 0,6 | 1,2 | 2,5 | 1 | 1 | - | - | - | 4,7 | 1 | 1 | 1 | - | 2 |  |
|                                | 70-72                |      |                     |     |     |     |   |   |   |   |   |     |   |   |   |   |   |  |
| ООО «Совлес» № 391             | 1,5-7,11             | 2521 | заготовка древесины | 0,3 | 0,5 | 1,1 | 1 | 1 | - | - | - | 2   | 1 | 1 | 1 | - | 2 |  |
| ООО «Совлес» № 601             | 14,15,18-20,22,23    | 3129 | заготовка древесины | 0,3 | 0,6 | 1,3 | 1 | 1 | - | - | - | 1,5 | 1 | 1 | 1 | - | 2 |  |
| ИП Минаяв С. Ю.<br>№ 622       | 40,48,56,63,64,72    | 2980 | заготовка древесины | 0,1 | 0,1 | 0,1 | 1 | 1 | - | - | - | 2,4 | 1 | 1 | 1 | - | 1 |  |
| ИП Сироткин А. Н.<br>№ 678     | 157,158,165,168-171  | 1252 | заготовка древесины | 0,1 | 0,3 | 0,6 | 1 | 1 | - | - | - | 1,1 | 1 | 1 | 1 | - | 2 |  |
|                                | 59                   |      |                     |     |     |     |   |   |   |   |   |     |   |   |   |   |   |  |
| ИП Смирнов                     | 46,47,50-52,93       | 1047 | заготовка           | 0,1 | 0,4 | 0,7 | 1 | 1 | - | - | - | 1,3 | 1 | 1 | - | - | 2 |  |
|                                | 193,197              |      |                     |     |     |     |   |   |   |   |   |     |   |   |   |   |   |  |

|   |   |                  |   |         |         |  |     |   |   |   |   |   |     |   |   |   |   |   |
|---|---|------------------|---|---------|---------|--|-----|---|---|---|---|---|-----|---|---|---|---|---|
| ва<br>С.<br>Н.<br>№<br>78<br>2                                    |   |                  | а<br>др<br>ев<br>ес<br>ин<br>ы  |         |         |  |     |   |   |   |   |   |     |   |   |   |   |   |
| ИП<br>Ов<br>сян<br>ни<br>ков<br>И.<br>Ю.<br>№<br>78<br>3          | 9,13,17,2<br>1,25,28,3<br>3,50-<br>53,55,56   | 5<br>2<br>8<br>2 | за<br>го<br>то<br>вк<br>а<br>др<br>ев<br>ес<br>ин<br>ы  | 0,<br>5 | 1,<br>1 |  | 2,3 | 1 | 1 | - | - | - | 4,3 | 1 | 1 | 1 | - | 2 |
| ИП<br>Кр<br>асо<br>вск<br>ий<br>С.<br>И.<br>№<br>87<br>6          | 24,26,27,<br>40,41,46<br>186,198<br>138,139,1<br>41,142,14<br>5,166,167<br>,173,175-<br>177 | 4<br>4<br>8<br>1 | за<br>го<br>то<br>вк<br>а<br>др<br>ев<br>ес<br>ин<br>ы  | 0,<br>1 | 0,<br>1 |  | 0,1 | 1 | 1 | - | - | - | 3,6 | 1 | 1 | 1 | - | 2 |
| ОО<br>О<br>«К<br>ир<br>ов-<br>По<br>дд<br>он<br>»<br>№<br>94<br>8 | 44,45,50,<br>51,60,65-<br>67  | 3<br>2<br>8<br>9 | за<br>го<br>то<br>вк<br>а<br>др<br>ев<br>ес<br>ин<br>ы  | 0,<br>3 | 0,<br>7 |  | 1   | 1 | - | - | - | - | 2,7 | - | - | - | - | 1 |
| ОО<br>О<br>«А<br>лсе<br>л»<br>№8<br>63                            | квартал<br>89, часть<br>выдела18<br>, часть<br>выдела<br>17                                 | 1,<br>6<br>9     | вы<br>ра<br>щ<br>ив<br>ан<br>ие<br>по<br>са<br>до<br>чн<br>ог<br>о<br>ма<br>те<br>ри<br>ал<br>а | -       | -       |  | -   | 1 | - | - | - | - | -   | - | - | - | - | 1 |

1.3. Информация о состоянии противопожарного обустройства лесов (наличие объектов противопожарного обустройства лесов) и оценка эффективности мероприятий по противопожарному обустройству лесов

На территории лесничества противопожарное обустройство лесов проводится силами арендаторов, которое включает в себя : строительство и реконструкция лесных дорог; прокладка и прочистка просек, противопожарных разрывов; устройство и уход за противопожарным разрывам; устройство и уход за минерализованными полосами; устройство пожарных водоёмов и подъездов к источникам противопожарного водоснабжения; благоустройство зон отдыха граждан пребывающих в лесах; установка и размещение шлагбаумов; установка и размещение стендов, плакатов и других знаков содержащих информацию о мерах пожарной безопасности в лесах.

Информация о состоянии противопожарного обустройства лесов (наличие объектов противопожарного обустройства лесов) и оценка эффективности мероприятий по противопожарному обустройству лесов представлена в приложении 1.3.

| №п /п | Наименование участкового лесничества | Наименование объекта противопожарного обустройства лесов в соответствии с национальным стандартом Российской Федерации ГОСТ Р 57972-2017 | Местоположение (квартал, выдел) | Объем | Ед. изм. | Примечание         |
|-------|--------------------------------------|--|---------------------------------|-------|----------|--------------------|
| А     | 1                                    | 2  | 3                               | 4     | 5        | 6                  |
| 1     | 1-Георгиевское                       | Дорога, предназначенная для охраны лесов от пожаров  | 42(61)                          | 0,2   | км       | Удовлетворительная |
| 2     | 1-Георгиевское                       | Дорога, предназначенная для охраны лесов от пожаров  | 55(20)                          | 0,3   | км       | Удовлетворительная |
| 3     | 1-Георгиевское                       | Дорога, предназначенная для охраны лесов от пожаров  | 54(7)                           | 0,2   | км       | Удовлетворительная |
| 4     | 1-Георгиевское                       | Дорога, предназначенная для охраны лесов от пожаров  | 30(10,15-17)                    | 1     | км       | Удовлетворительная |
| 5     | 1-Георгиевское                       | Дорога, предназначенная для охраны лесов от пожаров  | 52(22)                          | 0,2   | км       | Удовлетворительная |

|    |                    |  |        |     |    |                        |
|----|--------------------|--|--------|-----|----|------------------------|
| 6  | 1-<br>Георгиевское | Дорога,<br>предназначен<br>ная для<br>охраны лесов<br>от пожаров | 52(29) | 0,3 | км | Удовлетворит<br>ельная |
| 7  | 1-<br>Никольское   | Дорога,<br>предназначен<br>ная для<br>охраны лесов<br>от пожаров | 67(56) | 0,8 | км | Удовлетворит<br>ельная |
| 8  | 1-<br>Никольское   | Дорога,<br>предназначен<br>ная для<br>охраны лесов<br>от пожаров | 21(11) | 0,5 | км | Удовлетворит<br>ельная |
| 9  | 1-<br>Никольское   | Дорога,<br>предназначен<br>ная для<br>охраны лесов<br>от пожаров | 56(3)  | 0,3 | шт | Удовлетворит<br>ельная |
| 10 | 1-<br>Никольское   | Дорога,<br>предназначен<br>ная для<br>охраны лесов<br>от пожаров | 46(9)  | 0,2 | км | Удовлетворит<br>ельная |
| 11 | 1-<br>Никольское   | Дорога,<br>предназначен<br>ная для<br>охраны лесов<br>от пожаров | 88(42) | 0,2 | км | Удовлетворит<br>ельная |
| 12 | 1-<br>Никольское   | Дорога,<br>предназначен<br>ная для<br>охраны лесов<br>от пожаров | 20(4)  | 0,2 | км | Удовлетворит<br>ельная |
| 13 | 1-<br>Никольское   | Дорога,<br>предназначен<br>ная для<br>охраны лесов<br>от пожаров | 90(34) | 0,3 | км | Удовлетворит<br>ельная |
| 14 | 1-<br>Никольское   | Дорога,<br>предназначен<br>ная для<br>охраны лесов<br>от пожаров | 20(7)  | 0,2 | км | Удовлетворит<br>ельная |
| 15 | 1-<br>Никольское   | Дорога,<br>предназначен<br>ная для<br>охраны лесов<br>от пожаров | 21(2)  | 0,3 | км | Удовлетворит<br>ельная |
| 16 | 1-<br>Никольское   | Дорога,<br>предназначен<br>ная для<br>охраны лесов<br>от пожаров | 14(28) | 0,2 | км | Удовлетворит<br>ельная |
| 17 | 1-<br>Никольское   | Дорога,<br>предназначен<br>ная для                               | 91(6)  | 0,9 | км | Удовлетворит<br>ельная |

|    |              |   |        |     |    |                    |
|----|--------------|---|--------|-----|----|--------------------|
|    |              | охраны лесов от пожаров                             |        |     |    |                    |
| 18 | 1-Никольское | Дорога, предназначенная для охраны лесов от пожаров | 20(7)  | 0,9 | км | Удовлетворительная |
| 19 | 1-Никольское | Дорога, предназначенная для охраны лесов от пожаров | 75(2)  | 0,5 | км | Удовлетворительная |
| 20 | 1-Никольское | Дорога, предназначенная для охраны лесов от пожаров | 13(5)  | 0,1 | км | Удовлетворительная |
| 21 | 1-Никольское | Дорога, предназначенная для охраны лесов от пожаров | 1(1)   | 1   | км | Удовлетворительная |
| 22 | 1-Никольское | Дорога, предназначенная для охраны лесов от пожаров | 63(7)  | 0,3 | км | Удовлетворительная |
| 23 | 1-Никольское | Дорога, предназначенная для охраны лесов от пожаров | 90(49) | 0,6 | км | Удовлетворительная |
| 24 | 1-Никольское | Дорога, предназначенная для охраны лесов от пожаров | 56(18) | 0,9 | км | Удовлетворительная |
| 25 | 1-Никольское | Дорога, предназначенная для охраны лесов от пожаров | 75(7)  | 0,2 | км | Удовлетворительная |
| 26 | 1-Никольское | Дорога, предназначенная для охраны лесов от пожаров | 67(56) | 0,4 | км | Удовлетворительная |
| 27 | 1-Никольское | Дорога, предназначенная для охраны лесов от пожаров | 42(22) | 0,4 | км | Удовлетворительная |
| 28 | 1-Никольское | Дорога, предназначенная для охраны лесов от пожаров | 46(9)  | 0,7 | км | Удовлетворительная |

|    |                |   |              |     |    |                    |
|----|----------------|---|--------------|-----|----|--------------------|
| 29 | 1-Никольское   | Дорога, предназначенная для охраны лесов от пожаров | 63(2)        | 0,9 | км | Удовлетворительная |
| 30 | 1-Никольское   | Дорога, предназначенная для охраны лесов от пожаров | 4(27)        | 0,4 | км | Удовлетворительная |
| 31 | 1-Никольское   | Дорога, предназначенная для охраны лесов от пожаров | 36(10,14)    | 0,4 | км | Удовлетворительная |
| 32 | 1-Никольское   | Дорога, предназначенная для охраны лесов от пожаров | 36(2,8)      | 0,2 | км | Удовлетворительная |
| 33 | 1-Никольское   | Дорога, предназначенная для охраны лесов от пожаров | 10(2)        | 0,4 | км | Удовлетворительная |
| 34 | 1-Никольское   | Дорога, предназначенная для охраны лесов от пожаров | 2(2)         | 1,3 | км | Удовлетворительная |
| 35 | 1-Никольское   | Дорога, предназначенная для охраны лесов от пожаров | 87(44,48)    | 0,6 | км | Удовлетворительная |
| 36 | 2-Георгиевское | Дорога, предназначенная для охраны лесов от пожаров | 39(11)       | 0,2 | км | Удовлетворительная |
| 37 | 2-Георгиевское | Дорога, предназначенная для охраны лесов от пожаров | 117(9)       | 0,2 | км | Удовлетворительная |
| 38 | 2-Георгиевское | Дорога, предназначенная для охраны лесов от пожаров | 22(1)        | 0,8 | км | Удовлетворительная |
| 39 | 2-Георгиевское | Дорога, предназначенная для охраны лесов от пожаров | 34(19,25,26) | 1   | км | Удовлетворительная |
| 40 | 2-Георгиевское | Дорога, предназначенная для                         | 92(12)       | 0,2 | км | Удовлетворительная |

|    |                |   |          |     |    |                    |
|----|----------------|---|----------|-----|----|--------------------|
|    |                | охраны лесов от пожаров                             |          |     |    |                    |
| 41 | 2-Георгиевское | Дорога, предназначенная для охраны лесов от пожаров | 22(9,10) | 0,3 | км | Удовлетворительная |
| 42 | 2-Георгиевское | Дорога, предназначенная для охраны лесов от пожаров | 135(5)   | 0,2 | км | Удовлетворительная |
| 43 | 2-Георгиевское | Дорога, предназначенная для охраны лесов от пожаров | 97(7)    | 0,2 | км | Удовлетворительная |
| 44 | 2-Георгиевское | Дорога, предназначенная для охраны лесов от пожаров | 169(2)   | 0,2 | км | Удовлетворительная |
| 45 | 2-Георгиевское | Дорога, предназначенная для охраны лесов от пожаров | 175(13)  | 0,2 | км | Удовлетворительная |
| 46 | 2-Георгиевское | Дорога, предназначенная для охраны лесов от пожаров | 36(22)   | 0,5 | км | Удовлетворительная |
| 47 | 2-Георгиевское | Дорога, предназначенная для охраны лесов от пожаров | 118(4)   | 0,6 | км | Удовлетворительная |
| 48 | 2-Георгиевское | Дорога, предназначенная для охраны лесов от пожаров | 88(22)   | 0,5 | км | Удовлетворительная |
| 49 | 2-Георгиевское | Дорога, предназначенная для охраны лесов от пожаров | 22(1)    | 0,5 | км | Удовлетворительная |
| 50 | 2-Георгиевское | Дорога, предназначенная для охраны лесов от пожаров | 129(27)  | 0,2 | км | Удовлетворительная |
| 51 | 2-Георгиевское | Дорога, предназначенная для охраны лесов от пожаров | 99(7)    | 0,2 | км | Удовлетворительная |

|    |                        |  |           |     |    |                        |
|----|------------------------|--|-----------|-----|----|------------------------|
| 52 | 2-<br>Георгиевск<br>ое | Дорога,<br>предназначен<br>ная для<br>охраны лесов<br>от пожаров | 55(7)     | 0,6 | км | Удовлетворит<br>ельная |
| 53 | 2-<br>Георгиевск<br>ое | Дорога,<br>предназначен<br>ная для<br>охраны лесов<br>от пожаров | 24(20-28) | 1   | км | Удовлетворит<br>ельная |
| 54 | 2-<br>Георгиевск<br>ое | Дорога,<br>предназначен<br>ная для<br>охраны лесов<br>от пожаров | 175(12)   | 1   | км | Удовлетворит<br>ельная |
| 55 | 2-<br>Георгиевск<br>ое | Дорога,<br>предназначен<br>ная для<br>охраны лесов<br>от пожаров | 165(45)   | 0,2 | км | Удовлетворит<br>ельная |
| 56 | 2-<br>Георгиевск<br>ое | Дорога,<br>предназначен<br>ная для<br>охраны лесов<br>от пожаров | 50(4)     | 0,3 | км | Удовлетворит<br>ельная |
| 57 | 2-<br>Георгиевск<br>ое | Дорога,<br>предназначен<br>ная для<br>охраны лесов<br>от пожаров | 120(1)    | 0,4 | км | Удовлетворит<br>ельная |
| 58 | 2-<br>Георгиевск<br>ое | Дорога,<br>предназначен<br>ная для<br>охраны лесов<br>от пожаров | 118(4)    | 0,6 | км | Удовлетворит<br>ельная |
| 59 | 2-<br>Георгиевск<br>ое | Дорога,<br>предназначен<br>ная для<br>охраны лесов<br>от пожаров | 129(27)   | 0,3 | км | Удовлетворит<br>ельная |
| 60 | 2-<br>Георгиевск<br>ое | Дорога,<br>предназначен<br>ная для<br>охраны лесов<br>от пожаров | 99(11)    | 0,3 | км | Удовлетворит<br>ельная |
| 61 | 2-<br>Георгиевск<br>ое | Дорога,<br>предназначен<br>ная для<br>охраны лесов<br>от пожаров | 56(7)     | 0,3 | км | Удовлетворит<br>ельная |
| 62 | 2-<br>Георгиевск<br>ое | Дорога,<br>предназначен<br>ная для<br>охраны лесов<br>от пожаров | 55(7,8)   | 0,6 | км | Удовлетворит<br>ельная |
| 63 | 2-<br>Георгиевск<br>ое | Дорога,<br>предназначен<br>ная для                               | 15(3,13)  | 1   | км | Удовлетворит<br>ельная |

|    |                |   |           |     |    |                    |
|----|----------------|---|-----------|-----|----|--------------------|
|    |                | охраны лесов от пожаров                             |           |     |    |                    |
| 64 | 2-Георгиевское | Дорога, предназначенная для охраны лесов от пожаров | 24(20,28) | 1   | км | Удовлетворительная |
| 65 | 2-Георгиевское | Дорога, предназначенная для охраны лесов от пожаров | 165(49)   | 0,1 | км | Удовлетворительная |
| 66 | 2-Георгиевское | Дорога, предназначенная для охраны лесов от пожаров | 170(17)   | 0,3 | км | Удовлетворительная |
| 67 | 2-Георгиевское | Дорога, предназначенная для охраны лесов от пожаров | 47(1)     | 0,1 | км | Удовлетворительная |
| 68 | 2-Георгиевское | Дорога, предназначенная для охраны лесов от пожаров | 50(4)     | 0,4 | км | Удовлетворительная |
| 69 | 2-Георгиевское | Дорога, предназначенная для охраны лесов от пожаров | 175(30)   | 0,9 | км | Удовлетворительная |
| 70 | 2-Георгиевское | Дорога, предназначенная для охраны лесов от пожаров | 111(1)    | 0,8 | км | Удовлетворительная |
| 71 | 2-Георгиевское | Дорога, предназначенная для охраны лесов от пожаров | 136(27)   | 0,4 | км | Удовлетворительная |
| 72 | 2-Георгиевское | Дорога, предназначенная для охраны лесов от пожаров | 34(39)    | 0,4 | км | Удовлетворительная |
| 73 | 2-Георгиевское | Дорога, предназначенная для охраны лесов от пожаров | 38(5)     | 0,6 | км | Удовлетворительная |
| 74 | 2-Георгиевское | Дорога, предназначенная для охраны лесов от пожаров | 55(3)     | 0,3 | км | Удовлетворительная |

|    |                |   |            |     |    |                    |
|----|----------------|---|------------|-----|----|--------------------|
| 75 | 2-Георгиевское | Дорога, предназначенная для охраны лесов от пожаров | 71(12)     | 0,7 | км | Удовлетворительная |
| 76 | 2-Никольское   | Дорога, предназначенная для охраны лесов от пожаров | 195(3)     | 0,3 | км | Удовлетворительная |
| 77 | 2-Никольское   | Дорога, предназначенная для охраны лесов от пожаров | 131(7)     | 0,7 | шт | Удовлетворительная |
| 78 | 2-Никольское   | Дорога, предназначенная для охраны лесов от пожаров | 188(12,14) | 1,2 | шт | Удовлетворительная |
| 79 | 2-Никольское   | Дорога, предназначенная для охраны лесов от пожаров | 188(3)     | 0,2 | шт | Удовлетворительная |
| 80 | 2-Никольское   | Дорога, предназначенная для охраны лесов от пожаров | 123(2)     | 0,3 | шт | Удовлетворительная |
| 81 | 2-Никольское   | Дорога, предназначенная для охраны лесов от пожаров | 923,18     | 1,5 | шт | Удовлетворительная |
| 82 | 2-Никольское   | Дорога, предназначенная для охраны лесов от пожаров | 170(5,10)  | 0,5 | шт | Удовлетворительная |
| 83 | 2-Никольское   | Дорога, предназначенная для охраны лесов от пожаров | 177(14,18) | 0,6 | шт | Удовлетворительная |
| 84 | 2-Никольское   | Дорога, предназначенная для охраны лесов от пожаров | 131(7)     | 0,7 | шт | Удовлетворительная |
| 85 | 2-Никольское   | Дорога, предназначенная для охраны лесов от пожаров | 126(13)    | 0,4 | шт | Удовлетворительная |
| 86 | 2-Никольское   | Дорога, предназначенная для                         | 43(10,33)  | 0,8 | шт | Удовлетворительная |

|    |              |   |                 |     |    |                    |
|----|--------------|---|-----------------|-----|----|--------------------|
|    |              | охраны лесов от пожаров                             |                 |     |    |                    |
| 87 | 2-Никольское | Дорога, предназначенная для охраны лесов от пожаров | 88(8,10)        | 0,6 | шт | Удовлетворительная |
| 88 | 2-Никольское | Дорога, предназначенная для охраны лесов от пожаров | 177(1,3)        | 0,6 | шт | Удовлетворительная |
| 89 | 2-Никольское | Дорога, предназначенная для охраны лесов от пожаров | 139(39)         | 0,3 | шт | Удовлетворительная |
| 90 | 2-Никольское | Дорога, предназначенная для охраны лесов от пожаров | 131(7)          | 0,7 | шт | Удовлетворительная |
| 91 | 2-Никольское | Дорога, предназначенная для охраны лесов от пожаров | 192(13)         | 0,2 | шт | Удовлетворительная |
| 92 | Межевское    | Дорога, предназначенная для охраны лесов от пожаров | 38(38)          | 0,2 | км | Удовлетворительная |
| 93 | Межевское    | Дорога, предназначенная для охраны лесов от пожаров | 51(20)          | 0,8 | км | Удовлетворительная |
| 94 | Межевское    | Дорога, предназначенная для охраны лесов от пожаров | 53(12,13,15,17) | 2   | км | Удовлетворительная |
| 95 | Межевское    | Дорога, предназначенная для охраны лесов от пожаров | 6(14)           | 0,2 | км | Удовлетворительная |
| 96 | Межевское    | Дорога, предназначенная для охраны лесов от пожаров | 23(14)          | 0,2 | км | Удовлетворительная |
| 97 | Межевское    | Дорога, предназначенная для охраны лесов от пожаров | 34(28)          | 0,3 | км | Удовлетворительная |

|     |           |   |           |     |    |                    |
|-----|-----------|---|-----------|-----|----|--------------------|
| 98  | Межевское | Дорога, предназначенная для охраны лесов от пожаров | 52(46)    | 0,2 | км | Удовлетворительная |
| 99  | Межевское | Дорога, предназначенная для охраны лесов от пожаров | 11(1)     | 1   | км | Удовлетворительная |
| 100 | Межевское | Дорога, предназначенная для охраны лесов от пожаров | 22(8,14)  | 1,3 | км | Удовлетворительная |
| 101 | Межевское | Дорога, предназначенная для охраны лесов от пожаров | 38(22,30) | 0,3 | км | Удовлетворительная |
| 102 | Межевское | Дорога, предназначенная для охраны лесов от пожаров | 42(2,3)   | 0,3 | км | Удовлетворительная |
| 103 | Межевское | Дорога, предназначенная для охраны лесов от пожаров | 37(2,19)  | 0,7 | км | Удовлетворительная |
| 104 | Межевское | Дорога, предназначенная для охраны лесов от пожаров | 13(16,17) | 1,2 | км | Удовлетворительная |
| 105 | Межевское | Дорога, предназначенная для охраны лесов от пожаров | 7(20)     | 0,5 | км | Удовлетворительная |
| 106 | Межевское | Дорога, предназначенная для охраны лесов от пожаров | 11(14)    | 0,3 | км | Удовлетворительная |
| 107 | Межевское | Дорога, предназначенная для охраны лесов от пожаров | 23(20)    | 0,3 | км | Удовлетворительная |
| 108 | Межевское | Дорога, предназначенная для охраны лесов от пожаров | 23(9)     | 0,6 | км | Удовлетворительная |
| 109 | Межевское | Дорога, предназначенная для                         | 30(22,25) | 0,5 | км | Удовлетворительная |

|     |           |   |           |     |    |                    |
|-----|-----------|---|-----------|-----|----|--------------------|
|     |           | охраны лесов от пожаров                             |           |     |    |                    |
| 110 | Межевское | Дорога, предназначенная для охраны лесов от пожаров | 33(40)    | 0,3 | км | Удовлетворительная |
| 111 | Родинское | Дорога, предназначенная для охраны лесов от пожаров | 69(19)    | 0,2 | км | Удовлетворительная |
| 112 | Родинское | Дорога, предназначенная для охраны лесов от пожаров | 58(19)    | 0,5 | км | Удовлетворительная |
| 113 | Родинское | Дорога, предназначенная для охраны лесов от пожаров | 61(12-17) | 2   | км | Удовлетворительная |
| 114 | Родинское | Дорога, предназначенная для охраны лесов от пожаров | 73(5)     | 0,3 | шт | Удовлетворительная |
| 115 | Родинское | Дорога, предназначенная для охраны лесов от пожаров | 53(47,48) | 0,5 | км | Удовлетворительная |
| 116 | Родинское | Дорога, предназначенная для охраны лесов от пожаров | 53(30)    | 0,3 | км | Удовлетворительная |
| 117 | Родинское | Дорога, предназначенная для охраны лесов от пожаров | 58(29)    | 0,5 | км | Удовлетворительная |
| 118 | Родинское | Дорога, предназначенная для охраны лесов от пожаров | 61(37)    | 0,6 | км | Удовлетворительная |
| 119 | Родинское | Дорога, предназначенная для охраны лесов от пожаров | 49(7)     | 0,3 | км | Удовлетворительная |
| 120 | Родинское | Дорога, предназначенная для охраны лесов от пожаров | 76(15)    | 0,2 | шт | Удовлетворительная |

|     |                |   |                        |     |    |                    |
|-----|----------------|---|------------------------|-----|----|--------------------|
| 121 | Родинское      | Дорога, предназначенная для охраны лесов от пожаров | 95(6,14)               | 0,3 | км | Удовлетворительная |
| 122 | Родинское      | Дорога, предназначенная для охраны лесов от пожаров | 69(45)                 | 0,2 | км | Удовлетворительная |
| 123 | Петушихское    | Дорога, предназначенная для охраны лесов от пожаров | 13(57,58)              | 2,2 | км | Удовлетворительная |
|     |                |   |                        | 64  |    |                    |
| 1   | Петушихское    | Просека   | 30(4-6)                | 1   | км | Удовлетворительная |
| 2   | Петушихское    | Просека   | 39(1,6)                | 1   | шт | Удовлетворительная |
| 3   | 2-Георгиевское | Просека   | 8(6,9,20,21)           | 0,8 | км | Удовлетворительная |
| 4   | 2-Георгиевское | Просека   | 5(20,21)               | 0,2 | км | Удовлетворительная |
| 5   | 2-Георгиевское | Просека   | 170(17,25)             | 0,5 | км | Удовлетворительная |
| 6   | 2-Георгиевское | Просека   | 150(9-11,14,17,19,21)  | 2   | км | Удовлетворительная |
| 7   | 2-Георгиевское | Просека   | 46(15)                 | 0,3 | км | Удовлетворительная |
| 8   | 2-Георгиевское | Просека   | 41(1,5,12,15,21,27,29) | 1   | шт | Удовлетворительная |
| 9   | 2-Георгиевское | Просека   | 72(4,6,8,11,12,15,18)  | 2   | км | Удовлетворительная |
| 10  | 2-Георгиевское | Просека   | 155(27)                | 0,6 | км | Удовлетворительная |
| 11  | 2-Георгиевское | Просека   | 16(4)                  | 0,3 | км | Удовлетворительная |
| 12  | 2-Георгиевское | Просека   | 120(17)                | 0,4 | км | Удовлетворительная |
| 13  | 2-Георгиевское | Просека   | 129(42)                | 0,6 | км | Удовлетворительная |
| 14  | 2-Георгиевское | Просека   | 94(32)                 | 0,6 | шт | Удовлетворительная |

|    |                        |         |                      |     |    |                        |
|----|------------------------|---------|----------------------|-----|----|------------------------|
| 15 | 2-<br>Георгиевск<br>ое | Просека | 76(17)               | 1,5 | шт | Удовлетворит<br>ельная |
| 16 | 2-<br>Георгиевск<br>ое | Просека | 36(2)                | 0,4 | шт | Удовлетворит<br>ельная |
| 17 | 2-<br>Георгиевск<br>ое | Просека | 39(20)               | 0,2 | шт | Удовлетворит<br>ельная |
| 18 | 2-<br>Георгиевск<br>ое | Просека | 93(24)               | 0,6 | шт | Удовлетворит<br>ельная |
| 19 | 2-<br>Георгиевск<br>ое | Просека | 165(50)              | 0,2 | шт | Удовлетворит<br>ельная |
| 20 | 1-<br>Георгиевск<br>ое | Просека | 8(4)                 | 1,4 | шт | Удовлетворит<br>ельная |
| 21 | 1-<br>Георгиевск<br>ое | Просека | 58(16-27)            | 4   | шт | Удовлетворит<br>ельная |
| 22 | 1-<br>Георгиевск<br>ое | Просека | 52(16)               | 0,8 | шт | Удовлетворит<br>ельная |
| 23 | 1-<br>Георгиевск<br>ое | Просека | 53(38,50)            | 0,5 | шт | Удовлетворит<br>ельная |
| 24 | 1-<br>Георгиевск<br>ое | Просека | 59(27)               | 0,5 | шт | Удовлетворит<br>ельная |
| 25 | 1-<br>Георгиевск<br>ое | Просека | 50(10)               | 2   | шт | Удовлетворит<br>ельная |
| 26 | Межевское              | Просека | 29(39)               | 0,8 | шт | Удовлетворит<br>ельная |
| 27 | Межевское              | Просека | 11(14)               | 1   | шт | Удовлетворит<br>ельная |
| 28 | Межевское              | Просека | 17(9)                | 0,4 | шт | Удовлетворит<br>ельная |
| 29 | Межевское              | Просека | 33(54)               | 0,3 | шт | Удовлетворит<br>ельная |
| 30 | Межевское              | Просека | 23(19)               | 0,4 | шт | Удовлетворит<br>ельная |
| 31 | Межевское              | Просека | 7(27)                | 0,3 | шт | Удовлетворит<br>ельная |
| 32 | Межевское              | Просека | 28(25,32)            | 0,6 | шт | Удовлетворит<br>ельная |
| 33 | Межевское              | Просека | 33(36,40)            | 0,2 | шт | Удовлетворит<br>ельная |
| 34 | Межевское              | Просека | 36(1-3)              | 0,8 | шт | Удовлетворит<br>ельная |
| 35 | Родинское              | Просека | 64(5,10,11,13,15-18) | 4   | шт | Удовлетворит<br>ельная |

|    |              |         |              |     |    |                    |
|----|--------------|---------|--------------|-----|----|--------------------|
| 36 | Родинское    | Просека | 57(5)        | 0,5 | шт | Удовлетворительная |
| 37 | Родинское    | Просека | 7(20,21,25)  | 1   | шт | Удовлетворительная |
| 38 | Родинское    | Просека | 55(1,2-9)    | 3   | шт | Удовлетворительная |
| 39 | Родинское    | Просека | 41(26,31,32) | 2   | шт | Удовлетворительная |
| 40 | Родинское    | Просека | 42(38,45)    | 1,2 | шт | Удовлетворительная |
| 41 | Родинское    | Просека | 99(1,10)     | 0,5 | шт | Удовлетворительная |
| 42 | Родинское    | Просека | 6(2,10,14)   | 1   | шт | Удовлетворительная |
| 43 | Родинское    | Просека | 43(35,46)    | 0,5 | шт | Удовлетворительная |
| 44 | Родинское    | Просека | 64(1-5)      | 2   | шт | Удовлетворительная |
| 45 | 1-Никольское | Просека | 44(10)       | 0,2 | шт | Удовлетворительная |
| 46 | 1-Никольское | Просека | 45(1)        | 0,8 | шт | Удовлетворительная |
| 47 | 1-Никольское | Просека | 52(8)        | 0,6 | шт | Удовлетворительная |
| 48 | 1-Никольское | Просека | 90(48,49)    | 0,4 | шт | Удовлетворительная |
| 49 | 1-Никольское | Просека | 19(1-4)      | 2   | шт | Удовлетворительная |
| 50 | 1-Никольское | Просека | 2(2)         | 0,9 | шт | Удовлетворительная |
| 51 | 1-Никольское | Просека | 30(1-3,7,9)  | 1,2 | шт | Удовлетворительная |
| 52 | 1-Никольское | Просека | 31(3)        | 2   | шт | Удовлетворительная |
| 53 | 1-Никольское | Просека | 32(11)       | 0,7 | шт | Удовлетворительная |
| 54 | 1-Никольское | Просека | 19(17)       | 1,2 | шт | Удовлетворительная |
| 55 | 1-Никольское | Просека | 11(8)        | 1   | шт | Удовлетворительная |
| 56 | 1-Никольское | Просека | 51(9,16)     | 1   | шт | Удовлетворительная |

|    |                |   |   |     |    |                    |
|----|----------------|---|---|-----|----|--------------------|
| 57 | 1-Никольское   | Пресека                                 | 46(8,9,19)  | 0,6 | шт | Удовлетворительная |
| 58 | 1-Никольское   | Пресека                                 | 10(2,4)   | 0,9 | шт | Удовлетворительная |
| 59 | 1-Никольское   | Пресека                                 | 15(3,6-8)   | 1,3 | шт | Удовлетворительная |
| 60 | 1-Никольское   | Пресека                                 | 19(3)   | 0,7 | шт | Удовлетворительная |
| 61 | 1-Никольское   | Пресека                                 | 45(30,31)   | 2   | шт | Удовлетворительная |
| 62 | 1-Никольское   | Пресека                                 | 90(46,47,49)  | 1   | шт | Удовлетворительная |
| 63 | 1-Никольское   | Пресека                                 | 43(2,3,5,7)   | 1,9 | шт | Удовлетворительная |
| 64 | 2-Никольское   | Пресека                                 | 171(12)   | 1,2 | шт | Удовлетворительная |
| 65 | 2-Никольское   | Пресека                                 | 156(4)  | 1,2 | шт | Удовлетворительная |
| 1  | 1-Георгиевское | Противопожарная минерализованная полоса | 27(59,83)   | 3   | км | Удовлетворительная |
| 2  | 1-Георгиевское | Противопожарная минерализованная полоса | 56(17,31,35,39,53,58)                                     | 1,6 | км | Удовлетворительная |
| 3  | 1-Георгиевское | Противопожарная минерализованная полоса | 53(14,24,47,64,65,75)                                     | 2   | км | Удовлетворительная |
| 4  | 1-Георгиевское | Противопожарная минерализованная полоса | 42(2,13,26,28,29,31,34,47,57,59,60)                       | 4,5 | км | Удовлетворительная |
| 5  | 1-Георгиевское | Противопожарная минерализованная полоса | 35(1,2,6,16,24,104,32,34,35,46,69,70,72,93,7,9,10,11,100) | 5   | км | Удовлетворительная |
| 6  | 1-Георгиевское | Противопожарная минерализованная полоса | 27(60-64,71,83)   | 4   | км | Удовлетворительная |
| 7  | 1-Георгиевское | Противопожарная минерализованная полоса | 53(14,24,47,64,65,75)                                     | 2   | км | Удовлетворительная |

|    |                    |   |                              |     |    |                    |
|----|--------------------|---|------------------------------|-----|----|--------------------|
| 8  | 1-<br>Георгиевское | Противопожарная минерализованная полоса | 56(17,31,35,39,46,53)        | 1   | км | Удовлетворительная |
| 9  | Родинское          | Противопожарная минерализованная полоса | 44(7,8,12,22,21,43,49)       | 4   | км | Удовлетворительная |
| 10 | Родинское          | Противопожарная минерализованная полоса | 45(1-3,23,31,20,24,33,34,26) | 6   | км | Удовлетворительная |
| 11 | Родинское          | Противопожарная минерализованная полоса | 51(41-45,52)                 | 2,1 | км | Удовлетворительная |
| 12 | Родинское          | Противопожарная минерализованная полоса | 15(12-17)                    | 2,8 | км | Удовлетворительная |
| 13 | Родинское          | Противопожарная минерализованная полоса | 17(1-4,6,7,11,12,14-16)      | 4,9 | км | Удовлетворительная |
| 14 | Родинское          | Противопожарная минерализованная полоса | 21(1,5,17)                   | 2,3 | км | Удовлетворительная |
| 15 | Родинское          | Противопожарная минерализованная полоса | 61(8,19,23,26,28-35)         | 4,4 | км | Удовлетворительная |
| 16 | Родинское          | Противопожарная минерализованная полоса | 53(49,50)                    | 1   | км | Удовлетворительная |
| 17 | Родинское          | Противопожарная минерализованная полоса | 76(3,8-11,17,23,28,34,57)    | 4   | км | Удовлетворительная |
| 18 | Родинское          | Противопожарная минерализованная полоса | 52(46,47,57-59)              | 1,2 | км | Удовлетворительная |
| 19 | Родинское          | Противопожарная минерализованная полоса | 27(22,30)                    | 0,3 | км | Удовлетворительная |
| 20 | Родинское          | Противопожарная минерализованная полоса | 35(4,17)                     | 1   | км | Удовлетворительная |
| 21 | Родинское          | Противопожарная минерализованная полоса | 37(27,28)                    | 0,8 | км | Удовлетворительная |

|    |                |   |                                       |     |    |                    |
|----|----------------|---|---------------------------------------|-----|----|--------------------|
| 22 | Родинское      | Противопожарная минерализованная полоса | 44(21,1,7,12,13,24,32,38,43,48,49,50) | 6,9 | км | Удовлетворительная |
| 23 | Родинское      | Противопожарная минерализованная полоса | 45(23,34)                             | 1   | км | Удовлетворительная |
| 24 | 2-Георгиевское | Противопожарная минерализованная полоса | 28(12,15)                             | 0,2 | км | Удовлетворительная |
| 25 | 2-Георгиевское | Противопожарная минерализованная полоса | 77(1-4,6,7,21,22,33)                  | 3   | км | Удовлетворительная |
| 26 | 2-Георгиевское | Противопожарная минерализованная полоса | 171(10,14,15)                         | 0,4 | км | Удовлетворительная |
| 27 | 2-Георгиевское | Противопожарная минерализованная полоса | 96(4,5)                               | 2   | км | Удовлетворительная |
| 28 | 2-Георгиевское | Противопожарная минерализованная полоса | 155(3,10,11,14,19,20,24,25)           | 2   | км | Удовлетворительная |
| 29 | 2-Георгиевское | Противопожарная минерализованная полоса | 119(12,15,20,23)                      | 3   | км | Удовлетворительная |
| 30 | 2-Георгиевское | Противопожарная минерализованная полоса | 50(1-3)                               | 0,5 | км | Удовлетворительная |
| 31 | 2-Георгиевское | Противопожарная минерализованная полоса | 39(11,12,37)                          | 2   | км | Удовлетворительная |
| 32 | 2-Георгиевское | Противопожарная минерализованная полоса | 69(5-7,12,15,16)                      | 3   | км | Удовлетворительная |
| 33 | 2-Георгиевское | Противопожарная минерализованная полоса | 130(11,12,16-19)                      | 2   | км | Удовлетворительная |
| 34 | 2-Георгиевское | Противопожарная минерализованная полоса | 34(24,26,27,31)                       | 2   | км | Удовлетворительная |
| 35 | 2-Георгиевское | Противопожарная минерализованная полоса | 155(18-20,24-31)                      | 2   | км | Удовлетворительная |

|    |                |   |                         |      |    |                    |
|----|----------------|---|-------------------------|------|----|--------------------|
| 36 | 2-Георгиевское | Противопожарная минерализованная полоса | 112(2,4,17,18,20-23)    | 2    | км | Удовлетворительная |
| 37 | 2-Георгиевское | Противопожарная минерализованная полоса | 129(1,9,15,18,27,30,32) | 2    | км | Удовлетворительная |
| 38 | 2-Георгиевское | Противопожарная минерализованная полоса | 34(21,25,33-35)         | 1    | км | Удовлетворительная |
| 39 | 2-Георгиевское | Противопожарная минерализованная полоса | 36(21,25,27,28)         | 2    | км | Удовлетворительная |
| 40 | 2-Георгиевское | Противопожарная минерализованная полоса | 175(6,8,9,37-39,42,43)  | 2    | км | Удовлетворительная |
| 41 | 2-Никольское   | Противопожарная минерализованная полоса | 43(5,8)                 | 1,7  | км | Удовлетворительная |
| 42 | 2-Никольское   | Противопожарная минерализованная полоса | 85(3,10)                | 1,25 | км | Удовлетворительная |
| 43 | 2-Никольское   | Противопожарная минерализованная полоса | 101(4,16,21-25,27,28)   | 3,7  | км | Удовлетворительная |
| 44 | 2-Никольское   | Противопожарная минерализованная полоса | 106(1,5,9,10)           | 2    | км | Удовлетворительная |
| 45 | 2-Никольское   | Противопожарная минерализованная полоса | 140(6,7,11,17,20)       | 1,5  | км | Удовлетворительная |
| 46 | 2-Никольское   | Противопожарная минерализованная полоса | 129(9)                  | 1,3  | км | Удовлетворительная |
| 47 | 2-Никольское   | Противопожарная минерализованная полоса | 132(30,32,33,34,37)     | 3    | км | Удовлетворительная |
| 48 | 2-Никольское   | Противопожарная минерализованная полоса | 188(8,10,12)            | 1    | км | Удовлетворительная |
| 49 | 2-Никольское   | Противопожарная минерализованная полоса | 187(15,19)              | 0,95 | км | Удовлетворительная |

|    |              |   |                         |      |    |                    |
|----|--------------|---|-------------------------|------|----|--------------------|
| 50 | 2-Никольское | Противопожарная минерализованная полоса | 195(30,37,39,41)        | 1,1  | км | Удовлетворительная |
| 51 | 2-Никольское | Противопожарная минерализованная полоса | 191(12)                 | 0,8  | км | Удовлетворительная |
| 52 | 2-Никольское | Противопожарная минерализованная полоса | 188(3,4)                | 1    | км | Удовлетворительная |
| 53 | 2-Никольское | Противопожарная минерализованная полоса | 189(1,3,4,7,9,10,11,17) | 2,8  | км | Удовлетворительная |
| 54 | 2-Никольское | Противопожарная минерализованная полоса | 195(24,25,30,33,43)     | 1    | км | Удовлетворительная |
| 55 | 2-Никольское | Противопожарная минерализованная полоса | 133(10,12,13)           | 1,4  | км | Удовлетворительная |
| 56 | 2-Никольское | Противопожарная минерализованная полоса | 134(9)                  | 0,3  | км | Удовлетворительная |
| 57 | 2-Никольское | Противопожарная минерализованная полоса | 171(19)                 | 0,5  | км | Удовлетворительная |
| 58 | 2-Никольское | Противопожарная минерализованная полоса | 177(7,10,13,20)         | 2,5  | км | Удовлетворительная |
| 59 | 2-Никольское | Противопожарная минерализованная полоса | 132(30,33-37)           | 2,25 | км | Удовлетворительная |
| 60 | 2-Никольское | Противопожарная минерализованная полоса | 134(4,9)                | 0,75 | км | Удовлетворительная |
| 61 | Межевское    | Противопожарная минерализованная полоса | 42(14,17)               | 0,5  | км | Удовлетворительная |
| 62 | Межевское    | Противопожарная минерализованная полоса | 15(10,11)               | 0,7  | км | Удовлетворительная |
| 63 | Межевское    | Противопожарная минерализованная полоса | 23(10)                  | 1    | км | Удовлетворительная |

|    |           |   |                             |     |    |                    |
|----|-----------|---|-----------------------------|-----|----|--------------------|
| 64 | Межевское | Противопожарная минерализованная полоса | 52(37,45,53,54)             | 1,5 | км | Удовлетворительная |
| 65 | Межевское | Противопожарная минерализованная полоса | 37(45,46,56)                | 1,2 | км | Удовлетворительная |
| 66 | Межевское | Противопожарная минерализованная полоса | 23(8)                       | 1   | км | Удовлетворительная |
| 67 | Межевское | Противопожарная минерализованная полоса | 68(2-4,9,12)                | 2   | км | Удовлетворительная |
| 68 | Межевское | Противопожарная минерализованная полоса | 52(18,45,46,57)             | 2   | км | Удовлетворительная |
| 69 | Межевское | Противопожарная минерализованная полоса | 39(12)                      | 0,5 | км | Удовлетворительная |
| 70 | Межевское | Противопожарная минерализованная полоса | 34(32,34,35,40,42,43)       | 1,5 | км | Удовлетворительная |
| 71 | Родинское | Противопожарная минерализованная полоса | 76(1-8,10,11,28,33)         | 4   | км | Удовлетворительная |
| 72 | Родинское | Противопожарная минерализованная полоса | 69(1,,15-17,24-26,28-30,33) | 3   | км | Удовлетворительная |
| 73 | Родинское | Противопожарная минерализованная полоса | 68(2-4,9,12)                | 2   | км | Удовлетворительная |
| 74 | Родинское | Противопожарная минерализованная полоса | 62(1,5-8,10,12)             | 2   | км | Удовлетворительная |
| 75 | Родинское | Противопожарная минерализованная полоса | 19(9-11)                    | 1   | км | Удовлетворительная |
| 76 | Родинское | Противопожарная минерализованная полоса | 56(33,34)                   | 1   | км | Удовлетворительная |
| 77 | Родинское | Противопожарная минерализованная полоса | 99(1,16,18,23)              | 3   | км | Удовлетворительная |

|    |              |   |                                |     |    |                    |
|----|--------------|---|--------------------------------|-----|----|--------------------|
| 78 | Родинское    | Противопожарная минерализованная полоса | 69(13,15-17,24-26,28-30,33)    | 2,3 | км | Удовлетворительная |
| 79 | 1-Никольское | Противопожарная минерализованная полоса | 43(30,40,43)                   | 2   | км | Удовлетворительная |
| 80 | 1-Никольское | Противопожарная минерализованная полоса | 46(4,7,8,10,12)                | 2   | км | Удовлетворительная |
| 81 | 1-Никольское | Противопожарная минерализованная полоса | 57(5,6,7)                      | 1   | км | Удовлетворительная |
| 82 | 1-Никольское | Противопожарная минерализованная полоса | 59(1,17,21)                    | 1   | км | Удовлетворительная |
| 83 | 1-Никольское | Противопожарная минерализованная полоса | 58(1)                          | 1   | км | Удовлетворительная |
| 84 | 1-Никольское | Противопожарная минерализованная полоса | 27(7,11,13,15,22,23)           | 2   | км | Удовлетворительная |
| 85 | 1-Никольское | Противопожарная минерализованная полоса | 51(2,3,9,12,34)                | 2,8 | км | Удовлетворительная |
| 86 | 1-Никольское | Противопожарная минерализованная полоса | 44(30,40,43)                   | 2,3 | км | Удовлетворительная |
| 87 | 1-Никольское | Противопожарная минерализованная полоса | 45(17,18)                      | 0,9 | км | Удовлетворительная |
| 88 | 1-Никольское | Противопожарная минерализованная полоса | 90(20,46,47,49)                | 2   | км | Удовлетворительная |
| 89 | 1-Никольское | Противопожарная минерализованная полоса | 69(30,28,29,33,16,26,17,15,13) | 2,5 | км | Удовлетворительная |
| 90 | 1-Никольское | Противопожарная минерализованная полоса | 67(53)                         | 1,1 | км | Удовлетворительная |
| 91 | 1-Никольское | Противопожарная минерализованная полоса | 51(2,3,9,13,18)                | 2,7 | км | Удовлетворительная |

|     |              |   |   |     |    |                    |
|-----|--------------|---|---|-----|----|--------------------|
| 92  | 1-Никольское | Противопожарная минерализованная полоса                             | 21(5,10,45)                               | 2   | км | Удовлетворительная |
| 93  | 1-Никольское | Противопожарная минерализованная полоса                             | 28(13)                                    | 0,7 | км | Удовлетворительная |
| 94  | 1-Никольское | Противопожарная минерализованная полоса                             | 35(1)                                     | 0,5 | км | Удовлетворительная |
| 95  | 1-Никольское | Противопожарная минерализованная полоса                             | 49(1-3,10,11)                             | 1,8 | км | Удовлетворительная |
| 96  | Петушихское  | Противопожарная минерализованная полоса                             | 39(1,12,13,43,40,36,47,48,46,49,44,41,29) | 5,6 | км | Удовлетворительная |
| 97  | Петушихское  | Противопожарная минерализованная полоса                             | 25(1-3)                                   | 1,6 | км | Удовлетворительная |
| 98  | Петушихское  | Противопожарная минерализованная полоса                             | 26(2,3,5-10,19)                           | 2,4 | км | Удовлетворительная |
| 99  | Петушихское  | Противопожарная минерализованная полоса                             | 40(18)                                    | 1,8 | км | Удовлетворительная |
| 100 | Петушихское  | Противопожарная минерализованная полоса                             | 44(4,17,23)                               | 0,7 | км | Удовлетворительная |
|     |              |   |   | 265 |    |                    |
| 1   | 1-Никольское | Пожарный водоем(подъезд) к источнику противопожарного водоснабжения | 46(35)                                    | 1   | шт | Удовлетворительная |
| 2   | 1-Никольское | Пожарный водоем(подъезд) к источнику противопожарного водоснабжения | 21(13)                                    | 1   | шт | Удовлетворительная |

|   |                        |   |                 |   |    |                        |
|---|------------------------|---|-----------------|---|----|------------------------|
| 3 | 1-<br>Никольско<br>е   | Пожарный<br>водоем(подъ<br>езд) к<br>источнику<br>противопожар<br>ного<br>водоснабжени<br>я | 88(42)          | 1 | шт | Удовлетворит<br>ельная |
| 4 | 1-<br>Никольско<br>е   | Пожарный<br>водоем(подъ<br>езд) к<br>источнику<br>противопожар<br>ного<br>водоснабжени<br>я | 91(57)          | 1 | шт | Удовлетворит<br>ельная |
| 5 | 1-<br>Никольско<br>е   | Пожарный<br>водоем(подъ<br>езд) к<br>источнику<br>противопожар<br>ного<br>водоснабжени<br>я | 4(45)           | 1 | шт | Удовлетворит<br>ельная |
| 6 | 1-<br>Никольско<br>е   | Пожарный<br>водоем(подъ<br>езд) к<br>источнику<br>противопожар<br>ного<br>водоснабжени<br>я | 50(31)          | 1 | шт | Удовлетворит<br>ельная |
| 7 | 1-<br>Никольско<br>е   | Пожарный<br>водоем(подъ<br>езд) к<br>источнику<br>противопожар<br>ного<br>водоснабжени<br>я | 15(19)          | 1 | шт | Удовлетворит<br>ельная |
| 8 | 2-<br>Георгиевск<br>ое | Пожарный<br>водоем(подъ<br>езд) к<br>источнику<br>противопожар<br>ного<br>водоснабжени<br>я | 127 д.Губино    | 1 | шт | Удовлетворит<br>ельная |
| 9 | 2-<br>Георгиевск<br>ое | Пожарный<br>водоем(подъ<br>езд) к<br>источнику<br>противопожар<br>ного<br>водоснабжени<br>я | 172 д. Алешково | 1 | шт | Удовлетворит<br>ельная |

|    |                    |   |                 |   |    |                    |
|----|--------------------|---|-----------------|---|----|--------------------|
| 10 | 2-<br>Георгиевское | Пожарный водоем(подъезд) к источнику противопожарного водоснабжения | 113 д.Суховское | 1 | шт | Удовлетворительная |
| 11 | 2-<br>Георгиевское | Пожарный водоем(подъезд) к источнику противопожарного водоснабжения | 60 д.Козлиха    | 1 | шт | Удовлетворительная |
| 12 | 2-<br>Георгиевское | Пожарный водоем(подъезд) к источнику противопожарного водоснабжения | д.Ивановское    | 1 | шт | Удовлетворительная |
| 13 | 2-<br>Георгиевское | Пожарный водоем(подъезд) к источнику противопожарного водоснабжения | 42 р.Нужная     | 1 | шт | Удовлетворительная |
| 14 | 2-<br>Георгиевское | Пожарный водоем(подъезд) к источнику противопожарного водоснабжения | 45 р.М.Шистом   | 1 | шт | Удовлетворительная |
| 15 | 2-<br>Георгиевское | Пожарный водоем(подъезд) к источнику противопожарного водоснабжения | 49 р.Нужная     | 1 | шт | Удовлетворительная |
| 16 | 2-<br>Георгиевское | Пожарный водоем(подъезд) к источнику противопожарного водоснабжения | 48 р.Нужная     | 1 | шт | Удовлетворительная |

|    |                    |   |                   |   |    |                    |
|----|--------------------|---|-------------------|---|----|--------------------|
| 17 | 2-<br>Георгиевское | Пожарный водоем(подъезд) к источнику противопожарного водоснабжения | 24 с.Георгиевское | 1 | шт | Удовлетворительная |
| 18 | 2-<br>Георгиевское | Пожарный водоем(подъезд) к источнику противопожарного водоснабжения | 39(36)            | 1 | шт | Удовлетворительная |
| 19 | 2-<br>Георгиевское | Пожарный водоем(подъезд) к источнику противопожарного водоснабжения | 130(3)            | 1 | шт | Удовлетворительная |
| 20 | 2-<br>Георгиевское | Пожарный водоем(подъезд) к источнику противопожарного водоснабжения | 74(17)            | 1 | шт | Удовлетворительная |
| 21 | 2-<br>Георгиевское | Пожарный водоем(подъезд) к источнику противопожарного водоснабжения | 58(15)            | 1 | шт | Удовлетворительная |
| 22 | 2-<br>Георгиевское | Пожарный водоем(подъезд) к источнику противопожарного водоснабжения | 64(4)             | 1 | шт | Удовлетворительная |
| 23 | 2-<br>Георгиевское | Пожарный водоем(подъезд) к источнику противопожарного водоснабжения | 113(28)           | 1 | шт | Удовлетворительная |

|    |                        |   |         |   |    |                        |
|----|------------------------|---|---------|---|----|------------------------|
| 24 | 2-<br>Георгиевск<br>ое | Пожарный<br>водоем(подъе<br>зд) к<br>источнику<br>противопожар<br>ного<br>водоснабжени<br>я | 72(12)  | 1 | шт | Удовлетворит<br>ельная |
| 25 | 2-<br>Георгиевск<br>ое | Пожарный<br>водоем(подъе<br>зд) к<br>источнику<br>противопожар<br>ного<br>водоснабжени<br>я | 18(18)  | 1 | шт | Удовлетворит<br>ельная |
| 26 | 2-<br>Георгиевск<br>ое | Пожарный<br>водоем(подъе<br>зд) к<br>источнику<br>противопожар<br>ного<br>водоснабжени<br>я | 165(25) | 1 | шт | Удовлетворит<br>ельная |
| 27 | 2-<br>Георгиевск<br>ое | Пожарный<br>водоем(подъе<br>зд) к<br>источнику<br>противопожар<br>ного<br>водоснабжени<br>я | 93(3)   | 1 | шт | Удовлетворит<br>ельная |
| 28 | 2-<br>Георгиевск<br>ое | Пожарный<br>водоем(подъе<br>зд) к<br>источнику<br>противопожар<br>ного<br>водоснабжени<br>я | 177(29) | 1 | шт | Удовлетворит<br>ельная |
| 29 | 2-<br>Георгиевск<br>ое | Пожарный<br>водоем(подъе<br>зд) к<br>источнику<br>противопожар<br>ного<br>водоснабжени<br>я | 173(14) | 1 | шт | Удовлетворит<br>ельная |
| 30 | 2-<br>Георгиевск<br>ое | Пожарный<br>водоем(подъе<br>зд) к<br>источнику<br>противопожар<br>ного<br>водоснабжени<br>я | 139(7)  | 1 | шт | Удовлетворит<br>ельная |

|    |                |   |             |   |    |                    |
|----|----------------|---|-------------|---|----|--------------------|
| 31 | 2-Георгиевское | Пожарный водоем(подъезд) к источнику противопожарного водоснабжения | 145(38)     | 1 | шт | Удовлетворительная |
| 32 | 2-Георгиевское | Пожарный водоем(подъезд) к источнику противопожарного водоснабжения | 21(37)      | 1 | шт | Удовлетворительная |
| 33 | Межевское      | Пожарный водоем(подъезд) к источнику противопожарного водоснабжения | 30(25)      | 1 | шт | Удовлетворительная |
| 34 | Межевское      | Пожарный водоем(подъезд) к источнику противопожарного водоснабжения | 30(22)      | 1 | шт | Удовлетворительная |
| 35 | Межевское      | Пожарный водоем(подъезд) к источнику противопожарного водоснабжения | п.Советский | 2 | шт | Удовлетворительная |
| 36 | Межевское      | Пожарный водоем(подъезд) к источнику противопожарного водоснабжения | 46(60)      | 1 | шт | Удовлетворительная |
| 37 | Межевское      | Пожарный водоем(подъезд) к источнику противопожарного водоснабжения | 52(1)       | 2 | шт | Удовлетворительная |

|    |                |   |                |   |    |                    |
|----|----------------|---|----------------|---|----|--------------------|
| 38 | Петушихское    | Пожарный водоем(подъезд) к источнику противопожарного водоснабжения | п.Петушиха     | 1 | шт | Удовлетворительная |
| 39 | 1-Георгиевское | Пожарный водоем(подъезд) к источнику противопожарного водоснабжения | с.Георгиевское | 2 | шт | Удовлетворительная |
| 40 | 2-Никольское   | Пожарный водоем(подъезд) к источнику противопожарного водоснабжения | 154            | 1 | шт | Удовлетворительная |
| 41 | 2-Никольское   | Пожарный водоем(подъезд) к источнику противопожарного водоснабжения | 148            | 1 | шт | Удовлетворительная |
| 42 | 2-Никольское   | Пожарный водоем(подъезд) к источнику противопожарного водоснабжения | 39(1)          | 1 | шт | Удовлетворительная |
| 43 | 2-Никольское   | Пожарный водоем(подъезд) к источнику противопожарного водоснабжения | 76(14)         | 1 | шт | Удовлетворительная |
| 44 | 2-Никольское   | Пожарный водоем(подъезд) к источнику противопожарного водоснабжения | 170(13)        | 1 | шт | Удовлетворительная |

|    |              |   |         |   |    |                    |
|----|--------------|---|---------|---|----|--------------------|
| 45 | 2-Никольское | Пожарный водоем(подъезд) к источнику противопожарного водоснабжения | 171(18) | 1 | шт | Удовлетворительная |
| 46 | 2-Никольское | Пожарный водоем(подъезд) к источнику противопожарного водоснабжения | 177(17) | 1 | шт | Удовлетворительная |
| 47 | 2-Никольское | Пожарный водоем(подъезд) к источнику противопожарного водоснабжения | 132(29) | 1 | шт | Удовлетворительная |
| 48 | 2-Никольское | Пожарный водоем(подъезд) к источнику противопожарного водоснабжения | 130(5)  | 1 | шт | Удовлетворительная |
| 49 | 2-Никольское | Пожарный водоем(подъезд) к источнику противопожарного водоснабжения | 123(20) | 1 | шт | Удовлетворительная |
| 50 | 2-Никольское | Пожарный водоем(подъезд) к источнику противопожарного водоснабжения | 163(28) | 1 | шт | Удовлетворительная |
| 51 | 2-Никольское | Пожарный водоем(подъезд) к источнику противопожарного водоснабжения | 79(15)  | 1 | шт | Удовлетворительная |

|    |              |   |           |   |    |                    |
|----|--------------|---|-----------|---|----|--------------------|
| 52 | 2-Никольское | Пожарный водоем(подъезд) к источнику противопожарного водоснабжения | 84(20)    | 1 | шт | Удовлетворительная |
| 53 | 2-Никольское | Пожарный водоем(подъезд) к источнику противопожарного водоснабжения | 98(1)     | 1 | шт | Удовлетворительная |
| 54 | Родинское    | Пожарный водоем(подъезд) к источнику противопожарного водоснабжения | 73        | 1 | шт | Удовлетворительная |
| 55 | Родинское    | Пожарный водоем(подъезд) к источнику противопожарного водоснабжения | 70        | 1 | шт | Удовлетворительная |
| 56 | Родинское    | Пожарный водоем(подъезд) к источнику противопожарного водоснабжения | р.Быстрая | 1 | шт | Удовлетворительная |
| 57 | Родинское    | Пожарный водоем(подъезд) к источнику противопожарного водоснабжения | 63(6)     | 1 | шт | Удовлетворительная |
| 58 | Родинское    | Пожарный водоем(подъезд) к источнику противопожарного водоснабжения | 51(50)    | 1 | шт | Удовлетворительная |

|    |                |   |        |   |    |                    |
|----|----------------|---|--------|---|----|--------------------|
| 59 | Родинское      | Пожарный водоем(подъезд) к источнику противопожарного водоснабжения                                       | 46(12) | 1 | шт | Удовлетворительная |
| 60 | Родинское      | Пожарный водоем(подъезд) к источнику противопожарного водоснабжения                                       | 76(40) | 1 | шт | Удовлетворительная |
| 1  | Родинское      | Зона отдыха граждан, пребывающих в лесах  | 52(47) | 1 | шт | Удовлетворительная |
| 2  | 2-Георгиевское | Зона отдыха граждан, пребывающих в лесах  | 12(20) | 1 | шт | Удовлетворительная |
| 3  | 1-Никольское   | Зона отдыха граждан, пребывающих в лесах  | 15(1)  | 1 | шт | Удовлетворительная |
| 1  | 2-Георгиевское | Шлагбаум, обеспечивающий ограничение пребывания граждан в лесах в целях обеспечения пожарной безопасности | 22(1)  | 1 | шт | Удовлетворительная |
| 2  | Родинское      | Шлагбаум, обеспечивающий ограничение пребывания граждан в лесах в целях обеспечения пожарной безопасности | 83(2)  | 1 | шт | Удовлетворительная |
| 3  | 2-Никольское   | Шлагбаум, обеспечивающий ограничение пребывания граждан в лесах в целях обеспечения                       | 60(6)  | 1 | шт | Удовлетворительная |

|   |                |   |         |   |    |                    |
|---|----------------|---|---------|---|----|--------------------|
|   |                | пожарной безопасности   |         |   |    |                    |
| 4 | 2-Никольское   | Шлагбаум, обеспечивающий ограничение пребывания граждан в лесах в целях обеспечения пожарной безопасности | 175(12) | 1 | шт | Удовлетворительная |
| 5 | 2-Никольское   | Шлагбаум, обеспечивающий ограничение пребывания граждан в лесах в целях обеспечения пожарной безопасности | 126(13) | 1 | шт | Удовлетворительная |
| 6 | Межевское      | Шлагбаум, обеспечивающий ограничение пребывания граждан в лесах в целях обеспечения пожарной безопасности | 38(11)  | 1 | шт | Удовлетворительная |
| 7 | Межевское      | Шлагбаум, обеспечивающий ограничение пребывания граждан в лесах в целях обеспечения пожарной безопасности | 23(19)  | 1 | шт | Удовлетворительная |
| 8 | 1-Георгиевское | Шлагбаум, обеспечивающий ограничение пребывания граждан в лесах в целях обеспечения пожарной безопасности | 56(31)  | 1 | шт | Удовлетворительная |
|   |                |   |         |   |    |                    |

|   |                        |  |         |   |    |                        |
|---|------------------------|--|---------|---|----|------------------------|
| 1 | 2-<br>Георгиевск<br>ое | стенд<br>содержащий<br>информацию<br>о мерах<br>пожарной<br>безопасности<br>в лесах  | 172(33) | 1 | шт | Удовлетворит<br>ельная |
| 2 | 2-<br>Георгиевск<br>ое | аншлаг<br>содержащий<br>информацию<br>о мерах<br>пожарной<br>безопасности<br>в лесах | 140(3)  | 1 | шт | Удовлетворит<br>ельная |
| 3 | 2-<br>Георгиевск<br>ое | аншлаг<br>содержащий<br>информацию<br>о мерах<br>пожарной<br>безопасности<br>в лесах | 13(22)  | 1 | шт | Удовлетворит<br>ельная |
| 4 | 2-<br>Георгиевск<br>ое | аншлаг<br>содержащий<br>информацию<br>о мерах<br>пожарной<br>безопасности<br>в лесах | 26(29)  | 1 | шт | Удовлетворит<br>ельная |
| 5 | 2-<br>Георгиевск<br>ое | аншлаг<br>содержащий<br>информацию<br>о мерах<br>пожарной<br>безопасности<br>в лесах | 79(2)   | 1 | шт | Удовлетворит<br>ельная |
| 6 | 2-<br>Георгиевск<br>ое | аншлаг<br>содержащий<br>информацию<br>о мерах<br>пожарной<br>безопасности<br>в лесах | 26(21)  | 1 | шт | Удовлетворит<br>ельная |
| 7 | 2-<br>Никольско<br>е   | аншлаг<br>содержащий<br>информацию<br>о мерах<br>пожарной<br>безопасности<br>в лесах | 76(21)  | 1 | шт | Удовлетворит<br>ельная |
| 8 | 2-<br>Никольско<br>е   | аншлаг<br>содержащий<br>информацию<br>о мерах<br>пожарной<br>безопасности<br>в лесах | 191(14) | 1 | шт | Удовлетворит<br>ельная |

|    |                  |  |          |   |    |                        |
|----|------------------|--|----------|---|----|------------------------|
| 9  | 1-<br>Никольское | аншлаг<br>содержащий<br>информацию<br>о мерах<br>пожарной<br>безопасности<br>в лесах | 51(2)    | 1 | шт | Удовлетворит<br>ельная |
| 10 | 1-<br>Никольское | аншлаг<br>содержащий<br>информацию<br>о мерах<br>пожарной<br>безопасности<br>в лесах | 50(2)    | 1 | шт | Удовлетворит<br>ельная |
| 11 | 1-<br>Никольское | аншлаг<br>содержащий<br>информацию<br>о мерах<br>пожарной<br>безопасности<br>в лесах | 36(14)   | 1 | шт | Удовлетворит<br>ельная |
| 12 | 1-<br>Никольское | аншлаг<br>содержащий<br>информацию<br>о мерах<br>пожарной<br>безопасности<br>в лесах | 90(49)   | 1 | шт | Удовлетворит<br>ельная |
| 13 | 1-<br>Никольское | аншлаг<br>содержащий<br>информацию<br>о мерах<br>пожарной<br>безопасности<br>в лесах | 69(21)   | 1 | шт | Удовлетворит<br>ельная |
| 14 | Межевское        | аншлаг<br>содержащий<br>информацию<br>о мерах<br>пожарной<br>безопасности<br>в лесах | 37(45)   | 1 | шт | Удовлетворит<br>ельная |
| 15 | Межевское        | аншлаг<br>содержащий<br>информацию<br>о мерах<br>пожарной<br>безопасности<br>в лесах | 7(12,27) | 2 | шт | Удовлетворит<br>ельная |
| 16 | Родинское        | аншлаг<br>содержащий<br>информацию<br>о мерах<br>пожарной<br>безопасности<br>в лесах | 99(7)    | 1 | шт | Удовлетворит<br>ельная |

|    |                        |  |        |   |    |                        |
|----|------------------------|--|--------|---|----|------------------------|
| 17 | Родинское              | аншлаг<br>содержащий<br>информацию<br>о мерах<br>пожарной<br>безопасности<br>в лесах | 64(1)  | 1 | шт | Удовлетворит<br>ельная |
| 18 | Родинское              | аншлаг<br>содержащий<br>информацию<br>о мерах<br>пожарной<br>безопасности<br>в лесах | 57(27) | 1 | шт | Удовлетворит<br>ельная |
| 19 | Родинское              | аншлаг<br>содержащий<br>информацию<br>о мерах<br>пожарной<br>безопасности<br>в лесах | 7(24)  | 1 | шт | Удовлетворит<br>ельная |
| 20 | Родинское              | аншлаг<br>содержащий<br>информацию<br>о мерах<br>пожарной<br>безопасности<br>в лесах | 61(35) | 1 | шт | Удовлетворит<br>ельная |
| 21 | 1-<br>Георгиевск<br>ое | аншлаг<br>содержащий<br>информацию<br>о мерах<br>пожарной<br>безопасности<br>в лесах | 4(4)   | 1 | шт | Удовлетворит<br>ельная |
| 22 | 1-<br>Георгиевск<br>ое | аншлаг<br>содержащий<br>информацию<br>о мерах<br>пожарной<br>безопасности<br>в лесах | 21(2)  | 1 | шт | Удовлетворит<br>ельная |
| 23 | 2-<br>Никольско<br>е   | плакат<br>содержащий<br>информацию<br>о мерах<br>пожарной<br>безопасности<br>в лесах | 8(45)  | 1 | шт | Удовлетворит<br>ельная |
| 24 | 2-<br>Никольско<br>е   | плакат<br>содержащий<br>информацию<br>о мерах<br>пожарной<br>безопасности<br>в лесах | 45(6)  | 1 | шт | Удовлетворит<br>ельная |

|    |                        |  |        |   |    |                        |
|----|------------------------|--|--------|---|----|------------------------|
| 25 | 1-<br>Никольско<br>е   | плакат<br>содержащий<br>информацию<br>о мерах<br>пожарной<br>безопасности<br>в лесах | 21(13) | 1 | шт | Удовлетворит<br>ельная |
| 26 | 1-<br>Никольско<br>е   | плакат<br>содержащий<br>информацию<br>о мерах<br>пожарной<br>безопасности<br>в лесах | 15(19) | 1 | шт | Удовлетворит<br>ельная |
| 27 | 1-<br>Никольско<br>е   | плакат<br>содержащий<br>информацию<br>о мерах<br>пожарной<br>безопасности<br>в лесах | 42(22) | 1 | шт | Удовлетворит<br>ельная |
| 28 | Межевское              | плакат<br>содержащий<br>информацию<br>о мерах<br>пожарной<br>безопасности<br>в лесах | 38(11) | 1 | шт | Удовлетворит<br>ельная |
| 29 | Межевское              | плакат<br>содержащий<br>информацию<br>о мерах<br>пожарной<br>безопасности<br>в лесах | 5(7)   | 1 | шт | Удовлетворит<br>ельная |
| 30 | Межевское              | плакат<br>содержащий<br>информацию<br>о мерах<br>пожарной<br>безопасности<br>в лесах | 15(1)  | 1 | шт | Удовлетворит<br>ельная |
| 31 | 2-<br>Георгиевск<br>ое | плакат<br>содержащий<br>информацию<br>о мерах<br>пожарной<br>безопасности<br>в лесах | 78(3)  | 1 | шт | Удовлетворит<br>ельная |
| 32 | 2-<br>Георгиевск<br>ое | плакат<br>содержащий<br>информацию<br>о мерах<br>пожарной<br>безопасности<br>в лесах | 96(4)  | 1 | шт | Удовлетворит<br>ельная |

|    |                        |  |         |   |    |                        |
|----|------------------------|--|---------|---|----|------------------------|
| 33 | 2-<br>Георгиевск<br>ое | плакат<br>содержащий<br>информацию<br>о мерах<br>пожарной<br>безопасности<br>в лесах | 155(10) | 1 | шт | Удовлетворит<br>ельная |
| 34 | 2-<br>Георгиевск<br>ое | плакат<br>содержащий<br>информацию<br>о мерах<br>пожарной<br>безопасности<br>в лесах | 113(9)  | 1 | шт | Удовлетворит<br>ельная |
| 35 | 2-<br>Георгиевск<br>ое | плакат<br>содержащий<br>информацию<br>о мерах<br>пожарной<br>безопасности<br>в лесах | 12(20)  | 1 | шт | Удовлетворит<br>ельная |
| 36 | Родинское              | плакат<br>содержащий<br>информацию<br>о мерах<br>пожарной<br>безопасности<br>в лесах | 29(14)  | 1 | шт | Удовлетворит<br>ельная |
| 37 | Родинское              | плакат<br>содержащий<br>информацию<br>о мерах<br>пожарной<br>безопасности<br>в лесах | 63(1)   | 1 | шт | Удовлетворит<br>ельная |
| 38 | Родинское              | плакат<br>содержащий<br>информацию<br>о мерах<br>пожарной<br>безопасности<br>в лесах | 20(32)  | 1 | шт | Удовлетворит<br>ельная |
| 39 | Родинское              | плакат<br>содержащий<br>информацию<br>о мерах<br>пожарной<br>безопасности<br>в лесах | 6(2)    | 1 | шт | Удовлетворит<br>ельная |
| 40 | Родинское              | плакат<br>содержащий<br>информацию<br>о мерах<br>пожарной<br>безопасности<br>в лесах | 76(3)   | 1 | шт | Удовлетворит<br>ельная |

|    |                        |  |           |   |    |                        |
|----|------------------------|--|-----------|---|----|------------------------|
| 41 | Родинское              | плакат<br>содержащий<br>информацию<br>о мерах<br>пожарной<br>безопасности<br>в лесах | 28(36)    | 1 | шт | Удовлетворит<br>ельная |
| 42 | 1-<br>Георгиевск<br>ое | плакат<br>содержащий<br>информацию<br>о мерах<br>пожарной<br>безопасности<br>в лесах | 27(59,83) | 2 | шт | Удовлетворит<br>ельная |
| 43 | Петушихск<br>ое        | плакат<br>содержащий<br>информацию<br>о мерах<br>пожарной<br>безопасности<br>в лесах | 39(9)     | 1 | шт | Удовлетворит<br>ельная |

## **II. Проектируемые меры противопожарного обустройства лесов с учетом затрат на их выполнение**

2.1. Создание, содержание и эксплуатация лесных дорог, предназначенных для охраны лесов от пожаров

Создание лесной дороги, предназначенной для охраны лесов от пожаров, заключается в прорубке трассы лесной дороги, предназначенной для охраны лесов от пожаров (далее - дорога), от кустарника и деревьев бензопилой, заготовка лежней для настила, их укладка с закреплением полотна дороги, укладка в ямы кряжей и кустарника на заболоченных участках, планировка полотна дороги трактором. Ширина земельного полотна дороги не менее 4,5 м, ширина проезжей части дороги не менее 3 м, ширина обочин дороги не менее 0,75 м. Дорога должна обеспечивать свободный проезд лесопожарной техники и иных видов автотранспорта для перевозки противопожарных грузов и оборудования.

Реконструкция лесной дороги, предназначенной для охраны лесов от пожаров заключается в расчистке трассы лесной дороги, предназначенной для охраны лесов от пожаров (далее - дорога), от кустарника и нависших деревьев с соблюдением параметров дороги, заложенных при ее строительстве, шириной земельного полотна дороги не менее 4,5 м, шириной проезжей части дороги не менее 3 м, шириной обочин дороги не менее 0,75 м. Дорога должна обеспечивать свободный проезд лесопожарной техники и иных видов автотранспорта для перевозки противопожарных грузов и оборудования.

Критерии качества и оценки мероприятий определены следующими нормативно-правовыми актами: 1) Приказ Рослесхоза от 06.05.2022 N 556 "Об утверждении Регламента организации и проведения мероприятий по государственной инвентаризации лесов центральным аппаратом Рослесхоза, территориальными органами Рослесхоза и подведомственными Рослесхозу организациями"; 2) Приказ Минприроды России от 01.12.2020 № 993 "Об утверждении Правил заготовки древесины и особенностей заготовки древесины в лесничествах, указанных в статье 23 Лесного кодекса Российской Федерации"; 3) Приказ Минприроды России от 17.01.2022 № 23 "Об утверждении видов лесосечных работ, порядка и последовательности их выполнения, формы технологической карты лесосечных работ, формы акта заключительного осмотра лесосеки и порядка заключительного осмотра лесосеки".

2.2. Создание, содержание и эксплуатация посадочных площадок для самолетов и вертолетов, используемых в целях проведения авиационных работ по охране лесов от пожаров

В связи с тем, что на территории лесничества отсутствуют площадки для самолетов и вертолетов, используемых в целях проведения авиационных работ по охране лесов от пожаров, находящиеся в ведении Учреждений лесного хозяйства, мероприятия по их созданию, содержанию и эксплуатации не планируются.

### 2.3. Прокладка просек, противопожарных разрывов, устройство противопожарных минерализованных полос

В соответствии с приказом Рослесхоза от 27.04.2012 №174 «Об утверждении Нормативов противопожарного обустройства лесов» и документами лесного планирования Костромской области (Лесной план Костромской области, лесохозяйственные регламенты лесничеств, проекты освоения лесов арендаторов лесных участков) (далее - документы лесного планирования) не предусмотрены мероприятия по прокладке просек, противопожарных разрывов.

Устройство противопожарной минерализованной полосы проводится двухотвальным плугом или иным почвообрабатывающим орудием шириной 1,4 м., глубиной до минерального слоя почвы. На сухих почвах прокладывается две полосы с расстоянием между ними 5-10 м. Критерии качества и оценки мероприятия определены Приказом Рослесхоза от 06.05.2022 N 556 "Об утверждении Регламента организации и проведения мероприятий по государственной инвентаризации лесов центральным аппаратом Рослесхоза, территориальными органами Рослесхоза и подведомственными Рослесхозу организациями".

### 2.4. Создание, содержание и эксплуатация пожарных наблюдательных пунктов (вышек, мачт, павильонов и других наблюдательных пунктов), пунктов сосредоточения противопожарного инвентаря

Создание, содержание и эксплуатация пунктов сосредоточения противопожарного инвентаря на территории лесничества обеспечивается лицами, использующими леса. Комплектование силами и средствами пожаротушения пунктов сосредоточения противопожарного инвентаря обеспечивается лицами использующими леса, в соответствии с приказом Минприроды России от 28.03.2014 N 161 "Об утверждении видов средств предупреждения и тушения лесных пожаров, нормативов обеспеченности данными средствами лиц, использующих леса, норм наличия средств предупреждения и тушения лесных пожаров при использовании лесов".

### 2.5. Устройство пожарных водоемов и подъездов к источникам противопожарного водоснабжения

Устройство пожарных водоемов и подъездов к источникам противопожарного водоснабжения проводится путем устройства подъездов к естественным водоисточникам в виде оборудования специальных площадок размером 12 x 12 метров, путем расчистки от валежной древесины, камней, с созданием противоткатного упора, для забора воды пожарными автоцистернами и мотопомпами, а в необходимых случаях, также в углублении или создании запруд. Критерии качества и оценки мероприятия определены Приказом Рослесхоза от 06.05.2022 N 556 "Об утверждении Регламента организации и проведения мероприятий по государственной инвентаризации лесов центральным аппаратом Рослесхоза, территориальными органами Рослесхоза и подведомственными Рослесхозу организациями".

### 2.6. Проведение работ по гидромелиорации земель

В соответствии с приказом Рослесхоза от 27.04.2012 №174 «Об утверждении Нормативов противопожарного обустройства лесов» и документами лесного планирования не предусмотрены работы по гидромелиорации земель для южно-таежного района европейской части Российской Федерации.

### 2.7. Снижение природной пожарной опасности лесов путем регулирования породного состава лесных насаждений

В соответствии с приказом Рослесхоза от 27.04.2012 №174 «Об утверждении Нормативов противопожарного обустройства лесов» и документами лесного планирования не предусмотрены работы по снижению природной пожарной опасности лесов путем регулирования породного состава лесных насаждений.

2.8. Проведение профилактических контролируемых противопожарных выжиганий хвороста, лесной подстилки, сухой травы и других лесных горючих материалов, включая информацию об их территориальном размещении, площадных объемах, а также о мероприятиях по обеспечению безопасности выжиганий

В соответствии с приказом Рослесхоза от 27.04.2012 №174 «Об утверждении Нормативов противопожарного обустройства лесов» и документами лесного планирования не предусмотрены работы по проведению профилактических контролируемых противопожарных выжиганий хвороста, лесной подстилки, сухой травы и других лесных горючих материалов для южно-таежного района европейской части Российской Федерации.

2.9. Прочистка просек, прочистка противопожарных минерализованных полос и их обновление

Прочистка просек проводится путем сохранения и приведения в соответствующее состояние параметров просеки (разрыва), созданных при ее прокладке, путем освобождения от лесной растительности прямолинейной полосы шириной 10-100 метра, с целью создания препятствия для остановки распространения возможных лесных пожаров.

Прочистка противопожарных минерализованных полос проводится путем прочистки и обновления противопожарной минерализованной полосы шириной 1,4 м., глубиной до минерального слоя почвы.

Критерии качества и оценки мероприятий определены следующими нормативно-правовыми актами: 1) Приказ Рослесхоза от 06.05.2022 N 556 "Об утверждении Регламента организации и проведения мероприятий по государственной инвентаризации лесов центральным аппаратом Рослесхоза, территориальными органами Рослесхоза и подведомственными Рослесхозу организациями"; 2) Приказ Минприроды России от 01.12.2020 № 993 "Об утверждении Правил заготовки древесины и особенностей заготовки древесины в лесничествах, указанных в статье 23 Лесного кодекса Российской Федерации"; 3) от 17.01.2022 № 23 "Об утверждении видов лесосечных работ, порядка и последовательности их выполнения, формы технологической карты лесосечных работ, формы акта заключительного осмотра лесосеки и порядка заключительного осмотра лесосеки".

2.10. Эксплуатация пожарных водоемов и подъездов к источникам водоснабжения

В соответствии документами лесного планирования не предусмотрены работы по эксплуатации пожарных водоемов и подъездов к источникам водоснабжения. В случае естественного разрушения пожарного водоема и подъезда к источнику водоснабжения, данное мероприятие вновь планируется.

2.11. Благоустройство зон отдыха граждан, пребывающих в лесах в соответствии со статьей 11 Лесного кодекса Российской Федерации

Благоустройство зон отдыха граждан, пребывающих в лесах в соответствии со статьей 11 Лесного кодекса Российской Федерации, проводится путем расчистки площадки для зоны отдыха от кустарника, подроста и валежа, устройства места для разведения костра, места для сбора мусора, устройства противопожарной минерализованной полосы вокруг площадки для разведения костра, противопожарного аншлага, изготовления из круглого леса лавочек, путем распиловки 2-х бревен (длиной 3 м и диаметром 24 см) пополам с установкой на поперечные кряжи с закреплением гвоздями (возможны другие варианты исполнения). Критерии качества и оценки мероприятия определены Приказом Рослесхоза от 06.05.2022 N 556 "Об утверждении Регламента организации и проведения мероприятий по государственной инвентаризации лесов центральным аппаратом Рослесхоза, территориальными органами Рослесхоза и подведомственными Рослесхозу организациями".

2.12. Установка и эксплуатация шлагбаумов, устройство преград, обеспечивающих ограничение пребывания граждан в лесах в целях обеспечения пожарной безопасности

Установка шлагбаумов, устройство преград, обеспечивающих ограничение пребывания граждан в лесах в целях обеспечения пожарной безопасности проводится путем изготовления из леса круглого ошкуренного диаметром 100 мм, бруса или доски сечением 100х50 мм или из металлических труб диаметром 50 мм. Высота шлагбаума над уровнем земли должна быть 1 метр. Длина шлагбаума должна обеспечить перекрытие проезжей части в достаточной степени для недопущения проезда транспортных средств, а при открытом варианте беспрепятственный проезд транспортных средств. Стойки шлагбаума заглубляются в землю на 0,8 м. К стойкам шлагбаума крепится горизонтальная перекладина способом, обеспечивающим надежное ее крепление, поднятие и закрытие на навесной замок. Запирание шлагбаума производится путем фиксации перекладины в горизонтальном положении с помощью навесного замка (замок запирается через проушины, через цепь или иной способ обеспечивающий надежное закрытие шлагбаума). К горизонтальной перекладине крепится знак размером 300×600 мм с надписью «проезд запрещен». Знак может быть выполнен из ДВП, фанеры или оцинкованного железа. Знак окрашивается водостойкой белой краской и наносится через трафарет надпись черного цвета (возможно закрепление на знак самоклеящейся пленки, баннера с установленным изображением). Горизонтальная перекладина шлагбаума окрашивается краской с чередованием полос красного и белого цветов. Полосы на перекладине чередуются относительно продольной оси под углом 90 градусов. Стойки окрашиваются водостойкой краской белого либо красного цвета.

Эксплуатация шлагбаумов, устройство преград, обеспечивающих ограничение пребывания граждан в лесах в целях обеспечения пожарной безопасности, проводится путем приведения в соответствующее состояние параметров шлагбаумов, установленных при их изготовлении.

2.13. Создание и содержание противопожарных заслонов и устройство лиственных опушек

В соответствии с приказом Рослесхоза от 27.04.2012 №174 «Об утверждении Нормативов противопожарного обустройства лесов» и документами лесного планирования не предусмотрены работы по созданию и содержанию противопожарных заслонов и устройству лиственных опушек для южно-таежного района европейской части Российской Федерации.

2.14. Установка и размещение стендов и других знаков и указателей, содержащих информацию о мерах пожарной безопасности в лесах

Мероприятия по установке и размещению стендов и других знаков и указателей, содержащих информацию о мерах пожарной безопасности в лесах проводятся в виде установки и размещению стендов, аншлагов и плакатов.

Установка и размещение стендов, содержащих информацию о мерах пожарной безопасности в лесах проводится путем установления стендов на землях лесного фонда вдоль дорогах областного, федерального значения и других общественных местах, размером 2х3 метра. Нижняя часть стенда должна располагаться от уровня земли на высоте 1,2 метра. Стойки и каркас стенда изготавливаются из металлических частей. Стойки изготавливаются из стальной трубы (круглого или квадратного сечения) размерами 50×3,5 мм. Количество стоек – 3. Стойки заглубляются в землю в ямы глубиной 0,8 м, в дальнейшем ямы заливаются песчано-цементным раствором, либо утрамбовываются смесью земли с битым кирпичом или камнями. Каркас стенда изготавливается из металлических частей (уголка, трубы или иного профиля). Каркас стенда крепится путем сварки или болтовыми соединениями к стойкам. Каркас должен обеспечивать надежное крепление стенда к вертикальным стойкам. К металлическому каркасу стенда приваривается или крепится на саморезы лист (листы) оцинкованной стали (толщиной 0,55 мм) или прикрепляется на саморезы лист сотового поликарбоната (толщиной 0,8 см), на которые наносится самоклеющаяся пленка либо крепится баннер с соответствующим целевому назначению стенда тематическим изображением. Тематическое изображение стенда согласуется

с ОГКУ лесничеством, подведомственным департаменту лесного хозяйства Костромской области, на территории которого устанавливается стенд.

Размещение стендов, содержащих информацию о мерах пожарной безопасности в лесах проводится путем восстановления или полной замены тематического изображения стендов, сохранение и приведение в соответствующее состояние параметров стендов, установленных при их изготовлении.

Установка и размещение аншлагов, содержащих информацию о мерах пожарной безопасности в лесах проводится путем установки на землях лесного фонда аншлагов, размером 1х1,5 метра. Стойки аншлага заглубляются в землю на 0,8 метра и на эту глубину утрамбовываются смесью земли с битым кирпичом или камнями. Количество стоек – 2. Нижняя часть аншлага должна располагаться от уровня земли на высоте 1,2 метра. Стойки изготавливаются из ошкуренного бревна диаметром в верхнем отрубе 12 см, либо из бруса сечением 10х10 см. Каркас изготавливается из деревянных частей (брус, доска). Каркас должен обеспечивать надежное крепление аншлага к вертикальным стойкам. К деревянному каркасу крепится на саморезы лист фанеры, оцинкованного железа, поликарбоната, на который наносится, либо крепится изображение, соответствующее целевому назначению аншлага (самоклеящаяся пленка, баннер, нанесение изображение краской или др.). Тематическое изображение аншлага согласуется с ОГКУ лесничеством, подведомственным департаменту лесного хозяйства Костромской области, на территории которого устанавливается аншлаг.

Установка и размещение плакатов, содержащих информацию о мерах пожарной безопасности в лесах проводится путем установки знаков и указателей, несущих информацию о фактической горимости лесов, классах пожарной опасности по условиям погоды, о запрете или ограничении посещения гражданами лесов, или въезда в них транспортных средств, устанавливаются на дорогах, ведущих в леса, размером 0,5х1 метр (далее – плакат). Стойки плаката заглубляются в землю на 0,8 метра и на эту глубину утрамбовываются смесью земли с битым кирпичом или камнями. Количество стоек – 2. Нижняя часть плаката должна располагаться от уровня земли на высоте 1,2 метра. Стойки изготавливаются из ошкуренного бревна диаметром в верхнем отрубе 12 см, либо из бруса сечением 10х10 см. Каркас изготавливается из деревянных частей (пиломатериалов) 25х50мм. Каркас должен обеспечивать надежное крепление плаката к вертикальным стойкам. К деревянному каркасу крепится на саморезы лист фанеры или оцинкованного железа на который наносится, либо крепится изображение, соответствующее целевому назначению плаката (самоклеящаяся пленка, баннер, нанесение изображение краской или др.). Тематическое изображение плаката согласуется с ОГКУ лесничеством, подведомственным департаменту лесного хозяйства Костромской области, на территории которого устанавливается плакат.

Размещение плакатов, содержащих информацию о мерах пожарной безопасности в лесах проводится путем восстановления или полной замены тематического изображения плакатов, сохранение и приведение в соответствующее состояние параметров плакатов, установленных при их изготовлении.

Проектируемые меры противопожарного обустройства лесов, с учетом затрат на их выполнение на территории лесничества представлены в приложении 2.1.

|  |  |   |  |   |   |  |  |   |   |   |   |   |   |   |
|--|--|---|--|---|---|--|--|---|---|---|---|---|---|---|
|  | <p>Период действия<br/>№ 11<br/>Планирование</p> | <p>Лесные дороги, предназначенные для охраны лесов от пожаров</p> | <p>прокладка проsek, противопожарных разрывов, устройств о противопожарных минерализованных полос)</p> | <p>создание, содержание и эксплуатация пожарных пунктов (вышек, мачт, павильонов и других объектов), пунктов сосредоточения противопо</p> | <p>устройство пожарных водоемов и подъездов к источникам противопожарного водоснабжения</p> | <p>проведение работ по гидромелиорации земель)</p> | <p>снижение прироста пожарной опасности лесов путем регулирования по родного состава лесных насаждений</p> | <p>проведение профилактических контрольных мероприятий противопожарных выжиганий хвостов, лесной подстилки, сухой травы и других лесных горючих материалов, включая</p> | <p>прочистка проsek, прочистка противопожарных минерализованных полос и их обводнение</p> | <p>эксплуатация пожарных водоемов и подъездов к источникам водоснабжения)</p> | <p>благоустройство зон отдыха граждан, пребывающих в лесах в соответствии с требованиями 11 Лесного кодекса Российской Федерации)</p> | <p>установка эксплуатация штаб-аумов, устройств о предождения, обеспечения ающих ограничение пребывания граждан в лесах в целях обеспечения пожарной безопасности</p> | <p>создание и содержание противопожарных заслонов и устройств о лисственных опушек)</p> | <p>установка и размещение стендов и других знаковых указателей, содержащих информацию о мерах пожарной безопасности в лесах</p> |
|--|--|---|--|---|---|--|--|---|---|---|---|---|---|---|

|  |  |  |  |  |  |  |  |   |  |  |  |   |  |  |  |  |  |  |  |  |  |  |  |  |  |  |  |  |  |  |  |  |  |  |  |  |  |  |  |  |
|--|--|--|--|--|--|--|--|---|--|--|--|---|--|--|--|--|--|--|--|--|--|--|--|--|--|--|--|--|--|--|--|--|--|--|--|--|--|--|--|--|
|  |  |  |  |  |  |  |  | <b>жарног<br/>о<br/>инв<br/>ент<br/>аря</b>                               |  |  |  | <b>ин<br/>фор<br/>мац<br/>ию<br/>об<br/>их<br/>тер<br/>рит<br/>ори<br/>аль<br/>ном<br/>раз<br/>ме<br/>ще<br/>нии<br/>,<br/>пло<br/>ща<br/>дн<br/>ых<br/>объ<br/>ема<br/>х, а<br/>так<br/>же<br/>о<br/>мер<br/>опр<br/>ият<br/>иях<br/>по<br/>обе<br/>спе<br/>чен<br/>ию<br/>без<br/>опа<br/>сно<br/>сти<br/>вы<br/>жиг<br/>ани<br/>й)</b> |  |  |  |  |  |  |  |  |  |  |  |  |  |  |  |  |  |  |  |  |  |  |  |  |  |  |  |  |
|  |  | <b>С<br/>о<br/>з<br/>д<br/>а<br/>н<br/>и<br/>е<br/>,<br/>к<br/>м</b> | <b>Т<br/>ы<br/>с<br/>р<br/>у<br/>б<br/>л<br/>е<br/>й</b> | <b>С<br/>о<br/>д<br/>е<br/>р<br/>ж<br/>а<br/>н<br/>и<br/>е</b> | <b>Т<br/>ы<br/>с<br/>р<br/>у<br/>б<br/>л<br/>е<br/>й</b> | <b>Э<br/>к<br/>с<br/>п<br/>л<br/>у<br/>а<br/>т<br/>а<br/>ц<br/>и</b> | <b>Т<br/>ы<br/>с<br/>р<br/>у<br/>б<br/>л<br/>е<br/>й</b> | <b>Т<br/>ы<br/>с<br/>р<br/>у<br/>б<br/>л<br/>е<br/>й<br/><br/>к<br/>м</b> | <b>Т<br/>ы<br/>с<br/>р<br/>у<br/>б<br/>л<br/>е<br/>й</b> | <b>Т<br/>ы<br/>с<br/>р<br/>у<br/>б<br/>л<br/>е<br/>й</b> | <b>Т<br/>ы<br/>с<br/>р<br/>у<br/>б<br/>л<br/>е<br/>й</b> | <b>Т<br/>ы<br/>с<br/>р<br/>у<br/>б<br/>л<br/>е<br/>й</b>  | <b>Т<br/>ы<br/>с<br/>р<br/>у<br/>б<br/>л<br/>е<br/>й</b> | <b>Т<br/>ы<br/>с<br/>р<br/>у<br/>б<br/>л<br/>е<br/>й</b> | <b>Т<br/>ы<br/>с<br/>р<br/>у<br/>б<br/>л<br/>е<br/>й</b> | <b>Т<br/>ы<br/>с<br/>р<br/>у<br/>б<br/>л<br/>е<br/>й</b> | <b>Т<br/>ы<br/>с<br/>р<br/>у<br/>б<br/>л<br/>е<br/>й</b> | <b>Т<br/>ы<br/>с<br/>р<br/>у<br/>б<br/>л<br/>е<br/>й</b> | <b>Т<br/>ы<br/>с<br/>р<br/>у<br/>б<br/>л<br/>е<br/>й</b> | <b>Т<br/>ы<br/>с<br/>р<br/>у<br/>б<br/>л<br/>е<br/>й</b> | <b>Т<br/>ы<br/>с<br/>р<br/>у<br/>б<br/>л<br/>е<br/>й</b> | <b>Т<br/>ы<br/>с<br/>р<br/>у<br/>б<br/>л<br/>е<br/>й</b> | <b>Т<br/>ы<br/>с<br/>р<br/>у<br/>б<br/>л<br/>е<br/>й</b> | <b>Т<br/>ы<br/>с<br/>р<br/>у<br/>б<br/>л<br/>е<br/>й</b> | <b>Т<br/>ы<br/>с<br/>р<br/>у<br/>б<br/>л<br/>е<br/>й</b> | <b>Т<br/>ы<br/>с<br/>р<br/>у<br/>б<br/>л<br/>е<br/>й</b> | <b>Т<br/>ы<br/>с<br/>р<br/>у<br/>б<br/>л<br/>е<br/>й</b> | <b>Т<br/>ы<br/>с<br/>р<br/>у<br/>б<br/>л<br/>е<br/>й</b> | <b>Т<br/>ы<br/>с<br/>р<br/>у<br/>б<br/>л<br/>е<br/>й</b> | <b>Т<br/>ы<br/>с<br/>р<br/>у<br/>б<br/>л<br/>е<br/>й</b> | <b>Т<br/>ы<br/>с<br/>р<br/>у<br/>б<br/>л<br/>е<br/>й</b> | <b>Т<br/>ы<br/>с<br/>р<br/>у<br/>б<br/>л<br/>е<br/>й</b> | <b>Т<br/>ы<br/>с<br/>р<br/>у<br/>б<br/>л<br/>е<br/>й</b> | <b>Т<br/>ы<br/>с<br/>р<br/>у<br/>б<br/>л<br/>е<br/>й</b> | <b>Т<br/>ы<br/>с<br/>р<br/>у<br/>б<br/>л<br/>е<br/>й</b> | <b>Т<br/>ы<br/>с<br/>р<br/>у<br/>б<br/>л<br/>е<br/>й</b> | <b>Т<br/>ы<br/>с<br/>р<br/>у<br/>б<br/>л<br/>е<br/>й</b> | <b>Т<br/>ы<br/>с<br/>р<br/>у<br/>б<br/>л<br/>е<br/>й</b> |  |  |

|   |      |      |      | к<br>м | я,<br>к<br>м |   |   |      |     |    |    |      |    |    |    |    |    |    |    |       |      |    |    |    |      |    |     |    |    |    |      |      |
|---|------|------|------|--------|--------------|---|---|------|-----|----|----|------|----|----|----|----|----|----|----|-------|------|----|----|----|------|----|-----|----|----|----|------|------|
| А | 1    | 2    | 3    | 4      | 5            | 6 | 7 | 8    | 9   | 10 | 11 | 12   | 13 | 14 | 15 | 16 | 17 | 18 | 19 | 20    | 21   | 22 | 23 | 24 | 25   | 26 | 27  | 28 | 29 | 30 | 31   |      |
| 1 | 2024 | 22,2 | 78,5 | 42,2   | 73,8         |   |   | 63,3 | 8,5 |    |    | 60,3 |    |    |    |    |    |    |    | 126,9 | 88,3 |    |    | 3  | 11,6 | 8  | 9,7 |    |    |    | 45,0 | 90,0 |
| 2 | 2025 | 22,2 | 78,5 | 42,2   | 73,8         |   |   | 63,3 | 8,5 |    |    | 60,3 |    |    |    |    |    |    |    | 126,9 | 88,3 |    |    | 3  | 11,6 | 8  | 9,7 |    |    |    | 45,0 | 90,0 |
| 3 | 2026 | 22,2 | 78,5 | 42,2   | 73,8         |   |   | 63,3 | 8,5 |    |    | 60,3 |    |    |    |    |    |    |    | 126,9 | 88,3 |    |    | 3  | 11,6 | 8  | 9,7 |    |    |    | 45,0 | 90,0 |
| 4 | 2027 | 22,2 | 78,5 | 42,2   | 73,8         |   |   | 63,3 | 8,5 |    |    | 60,3 |    |    |    |    |    |    |    | 126,9 | 88,3 |    |    | 3  | 11,6 | 8  | 9,7 |    |    |    | 45,0 | 90,0 |
| 5 | 2028 | 22,2 | 78,5 | 42,2   | 73,8         |   |   | 63,3 | 8,5 |    |    | 60,3 |    |    |    |    |    |    |    | 126,9 | 88,3 |    |    | 3  | 11,6 | 8  | 9,7 |    |    |    | 45,0 | 90,0 |

2.15. Объем и пообъектное распределение проектируемых мер в разрезе лесничеств с указанием квартала, выдела представлено в приложении 2.2.

|  |  |   |   |   |  |  |   |   |   |  |   |   |  |  |
|--|--|---|---|---|--|--|---|---|---|--|---|---|--|--|
|  | Н<br>а<br>и<br>м<br>е<br>н<br>о<br>в<br>а<br>н<br>и<br>е<br>у<br>ч<br>а<br>с<br>т<br>к<br>о<br>в<br>о<br>г<br>о<br>л<br>е<br>с<br>н<br>и<br>ч<br>е<br>с<br>т<br>в<br>а | П<br>е<br>р<br>и<br>о<br>д<br>д<br>е<br>й<br>с<br>т<br>в<br>и<br>я<br>п<br>л<br>а<br>н<br>а | Лесные дороги,<br>предназначенны<br>е для охраны<br>лесов от<br>пожаров | Про<br>кла<br>дка<br>про<br>сек,<br>про<br>тив<br>опо<br>жар<br>ных<br>разр<br>ыво<br>в,<br>устр<br>ойст<br>во<br>про<br>тив<br>опо<br>жар<br>ных<br>мин<br>ера<br>лиз<br>ова<br>нны<br>х<br>пол<br>ос) | Соз<br>дан<br>ие,<br>сод<br>ер<br>жа<br>ние<br>и<br>экс<br>плу<br>ата<br>ция<br>по<br>жа<br>рн<br>ых<br>наб<br>лю<br>дат<br>ель<br>ны<br>х<br>пун<br>кто<br>в<br>(вы<br>ше<br>к,<br>ма<br>чт,<br>пав<br>иль<br>оно<br>ви<br>дру<br>гих<br>наб<br>лю<br>дат<br>ель<br>ны<br>х<br>пун<br>кто<br>в),<br>пун<br>кто<br>в<br>сос<br>ред<br>ото<br>чен<br>ия<br>про<br>тив<br>опо<br>жа<br>рно<br>го | Уст<br>рой<br>ств<br>о<br>по<br>жа<br>рн<br>ых<br>вод<br>оем<br>ов<br>и<br>под<br>ъез<br>дов<br>к<br>ист<br>очн<br>ика<br>м<br>про<br>тив<br>опо<br>жа<br>рно<br>го<br>вод<br>осн<br>аб<br>же<br>ния | Пр<br>ове<br>ден<br>ие<br>раб<br>от<br>по<br>гид<br>ро<br>ме<br>лио<br>ра<br>ции<br>зем<br>ель<br>) | Сн<br>иж<br>ен<br>ие<br>пр<br>ир<br>одн<br>ой<br>по<br>жа<br>рн<br>ой<br>опа<br>сно<br>сти<br>лес<br>ов<br>пут<br>ем<br>рег<br>ул<br>ир<br>ова<br>ни<br>я<br>по<br>род<br>ног<br>о<br>сос<br>тав<br>а<br>лес<br>ны<br>х<br>нас<br>аж<br>ден<br>ий | про<br>вед<br>ени<br>е<br>про<br>фи<br>лак<br>тич<br>еск<br>их<br>кон<br>тро<br>лир<br>уем<br>ых<br>про<br>тив<br>опо<br>жа<br>рн<br>ых<br>вы<br>жи<br>ган<br>ий<br>хво<br>рос<br>та,<br>лес<br>ной<br>под<br>сти<br>лки<br>,<br>сух<br>ой<br>тра<br>вы<br>и<br>дру<br>гих<br>лес<br>ны<br>х<br>гор<br>юч<br>их<br>мат<br>ери<br>ало<br>в,<br>вкл<br>юч<br>ая<br>ин<br>фо<br>рм<br>аци<br>ю | про<br>чис<br>тка<br>просек,<br>прочис<br>тка<br>против<br>опожар<br>ных<br>минера<br>лизова<br>нных<br>полос<br>и<br>их<br>обновл<br>ение | экс<br>пл<br>уат<br>ац<br>ия<br>по<br>жа<br>рн<br>ых<br>вод<br>ое<br>мо<br>ви<br>под<br>ъез<br>дов<br>к<br>ист<br>оч<br>ни<br>кам<br>вод<br>осн<br>аб<br>же<br>ни<br>я) | бла<br>го<br>у<br>стр<br>ойс<br>тво<br>зон<br>отд<br>ых<br>а<br>гра<br>жд<br>ан,<br>пре<br>бы<br>ваю<br>щих<br>в<br>лес<br>ах<br>в<br>соо<br>тве<br>тст<br>ви<br>и<br>со<br>ста<br>тье<br>й<br>11<br>Ле<br>сно<br>го<br>код<br>екс<br>а<br>Рос<br>сий<br>ско<br>й<br>Фе<br>дер<br>ац<br>ии) | уст<br>ано<br>вка<br>и<br>экс<br>плу<br>ата<br>ция<br>шл<br>аг<br>ба<br>у<br>мо<br>в,<br>уст<br>рой<br>ств<br>о<br>пре<br>гра<br>д,<br>обе<br>спе<br>чи<br>ва<br>ющ<br>их<br>огр<br>ан<br>иче<br>ние<br>пре<br>бы<br>ван<br>ия<br>гра<br>жд<br>ан<br>в<br>лес<br>ах<br>в<br>цел<br>ях<br>обе<br>спе<br>чен<br>ия<br>по<br>жа<br>рно<br>й<br>без<br>опа<br>сно<br>сти | уст<br>ан<br>ов<br>ка<br>и<br>раз<br>ме<br>ще<br>ни<br>е<br>сте<br>нд<br>ов<br>и<br>дру<br>гих<br>зна<br>ко<br>в<br>и<br>ук<br>аза<br>тел<br>ей,<br>сод<br>ер<br>жа<br>щи<br>х<br>ин<br>фо<br>рм<br>аци<br>ю<br>о<br>ме<br>ра<br>х<br>по<br>жа<br>рн<br>ой<br>без<br>опа<br>сно<br>сти<br>в<br>лес<br>ах |
|--|--|---|---|---|--|--|---|---|---|--|---|---|--|--|

|   |   |   | инвентаря   |   |               |   |                |   |                  |    |              |    |               |    |               |    |              |    | об их территории ном размещении, площадных объемах, а также о мероприятиях по обеспечению безопасности выжиганий) |    |              |    |              |    |              |    |              |    |              |    |              |    |              |    |              |    |              |    |              |    |              |    |
|---|---|---|-------------|---|---------------|---|----------------|---|------------------|----|--------------|----|---------------|----|---------------|----|--------------|----|---|----|--------------|----|--------------|----|--------------|----|--------------|----|--------------|----|--------------|----|--------------|----|--------------|----|--------------|----|--------------|----|--------------|----|
|   |   |   | Созданы, км |   | Содержаны, км |   | Квадратные, км |   | Эксплуатация, км |    | Кварталы, км |    | Кварталы, шт. |    | Кварталы, шт. |    | Кварталы, га |    | Кварталы, га  |    | Кварталы, га |    | Кварталы, га |    | Кварталы, га |    | Кварталы, га |    | Кварталы, га |    | Кварталы, га |    | Кварталы, га |    | Кварталы, га |    | Кварталы, га |    | Кварталы, га |    | Кварталы, га |    |
| А | 1 | 2 | 3           | 4 | 5             | 6 | 7              | 8 | 9                | 10 | 11           | 12 | 13            | 14 | 15            | 16 | 17           | 18 | 19  | 20 | 21           | 22 | 23           | 24 | 25           | 26 | 27           | 28 | 29           | 30 | 31           | 32 | 33           | 34 | 35           | 36 | 37           | 38 | 39           | 40 | 41           | 42 |

|      |   |                  |      |         |      |              |  |  |  |  |  |  |  |  |  |  |  |  |  |  |  |  |  |      |           |                                     |                       |  |  |  |  |  |  |  |  |      |        |  |  |  |  |  |  |  |   |           |   |      |  |
|------|---|------------------|------|---------|------|--------------|--|--|--|--|--|--|--|--|--|--|--|--|--|--|--|--|--|------|-----------|-------------------------------------|-----------------------|--|--|--|--|--|--|--|--|------|--------|--|--|--|--|--|--|--|---|-----------|---|------|--|
| 2024 | г | 1 - Георгиевское | 0,20 | 42(61)  | 0,20 | 54(7)        |  |  |  |  |  |  |  |  |  |  |  |  |  |  |  |  |  | 3,00 | 27(59,83) |                                     |                       |  |  |  |  |  |  |  |  | 1,00 | 56(31) |  |  |  |  |  |  |  |   |           | 1 | 4(4) |  |
| 2024 | г | 1 - Георгиевское | 0,30 | 55(200) | 1,00 | 30(10,15-17) |  |  |  |  |  |  |  |  |  |  |  |  |  |  |  |  |  |      | 4,50      | 42(2,13,26,28,29,31,34,47,57,59,60) |                       |  |  |  |  |  |  |  |  |      |        |  |  |  |  |  |  |  | 1 | 21(2)     |   |      |  |
| 2024 | г | 1 - Георгиевское |      |         |      |              |  |  |  |  |  |  |  |  |  |  |  |  |  |  |  |  |  |      |           | 1,60                                | 56(17,31,35,39,53,58) |  |  |  |  |  |  |  |  |      |        |  |  |  |  |  |  |  | 2 | 27(59,83) |   |      |  |
| 2024 | г | 1 - Георгиевское |      |         |      |              |  |  |  |  |  |  |  |  |  |  |  |  |  |  |  |  |  |      |           | 2,00                                | 53(14,24,47,64,65,75) |  |  |  |  |  |  |  |  |      |        |  |  |  |  |  |  |  |   |           |   |      |  |

|      |   |                  |       |        |      |        |  |  |  |  |  |      |        |  |  |  |  |  |      |  |  |      |       |  |  |  |  |  |   |        |       |  |  |
|------|---|------------------|-------|--------|------|--------|--|--|--|--|--|------|--------|--|--|--|--|--|------|--|--|------|-------|--|--|--|--|--|---|--------|-------|--|--|
| 2024 | г | 1 - Георгиевское |       |        |      |        |  |  |  |  |  |      |        |  |  |  |  |  | 5,00 | 35(1, 2,6,1 6,24, 104,3 2,34, 35,46 ,69,7 0,72, 93,7, 9,10, 11,10 0) |  |      |       |  |  |  |  |  |   |        |       |  |  |
| 2024 | г | 1 - Георгиевское |       |        |      |        |  |  |  |  |  |      |        |  |  |  |  |  | 4,00 | 27(6 0- 64,71 ,83)   |  |      |       |  |  |  |  |  |   |        |       |  |  |
| 2024 | г | 1 - Никольское   | 20,50 | 21(11) | 0,80 | 67(56) |  |  |  |  |  | 1,00 | 46(35) |  |  |  |  |  | 2,00 | 46(4, 7,8,1 0,12)  |  | 1,00 | 15(1) |  |  |  |  |  |   | 1      | 51(2) |  |  |
| 2024 | г | 1 - Никольское   |       |        |      |        |  |  |  |  |  |      |        |  |  |  |  |  | 2,00 | 43(3 0,40, 43)   |  |      |       |  |  |  |  |  | 1 | 50(2)  |       |  |  |
| 2024 | г | 1 - Никольское   |       |        |      |        |  |  |  |  |  |      |        |  |  |  |  |  | 1,00 | 57(5- 7)   |  |      |       |  |  |  |  |  | 1 | 36(14) |       |  |  |



|      |                            |  |  |  |  |  |  |  |  |  |  |  |  |  |  |  |  |  |  |  |  |     |                |                       |         |         |        |        |
|------|----------------------------|--|--|--|--|--|--|--|--|--|--|--|--|--|--|--|--|--|--|--|--|-----|----------------|-----------------------|---------|---------|--------|--------|
|      | л<br>ь<br>с<br>к<br>о<br>е |  |  |  |  |  |  |  |  |  |  |  |  |  |  |  |  |  |  |  |  | )   |                |                       |         |         |        |        |
| 2024 | г                          |  |  |  |  |  |  |  |  |  |  |  |  |  |  |  |  |  |  |  |  | 280 | 51(2,39,12,34) |                       |         |         |        |        |
| 2024 | г                          |  |  |  |  |  |  |  |  |  |  |  |  |  |  |  |  |  |  |  |  | 090 | 88(19,21)      | 100                   | 60(6)   | 1       | 45(6)  |        |
| 2024 | г                          |  |  |  |  |  |  |  |  |  |  |  |  |  |  |  |  |  |  |  |  | 130 | 43(5,8)        | 100                   | 175(12) | 1       | 191(4) |        |
| 2024 | г                          |  |  |  |  |  |  |  |  |  |  |  |  |  |  |  |  |  |  |  |  |     | 370            | 101(4,16,21-25,27,28) | 100     | 126(13) | 1      | 76(21) |
| 2024 | г                          |  |  |  |  |  |  |  |  |  |  |  |  |  |  |  |  |  |  |  |  | 200 | 106(1,5,9,10)  |                       |         | 1       | 8(45)  |        |

|      |      |            |    |    |    |  |  |    |        |  |  |    |    |     |  |  |    |                      |  |    |    |    |    |  |  |  |    |    |   |
|------|------|------------|----|----|----|--|--|----|--------|--|--|----|----|-----|--|--|----|----------------------|--|----|----|----|----|--|--|--|----|----|---|
| Г    |      |            |    |    |    |  |  |    |        |  |  |    |    |     |  |  |    |                      |  |    |    |    |    |  |  |  |    |    |   |
| 2024 |      | Никольское |    |    |    |  |  |    |        |  |  |    |    |     |  |  |    |                      |  |    |    |    |    |  |  |  |    |    |   |
| 2024 |      | Никольское |    |    |    |  |  |    |        |  |  |    |    |     |  |  |    |                      |  |    |    |    |    |  |  |  |    |    |   |
| 2024 |      | Никольское |    |    |    |  |  |    |        |  |  |    |    |     |  |  |    |                      |  |    |    |    |    |  |  |  |    |    |   |
| 2024 |      | Никольское |    |    |    |  |  |    |        |  |  |    |    |     |  |  |    |                      |  |    |    |    |    |  |  |  |    |    |   |
| 2024 |      | Никольское |    |    |    |  |  |    |        |  |  |    |    |     |  |  |    |                      |  |    |    |    |    |  |  |  |    |    |   |
| 2024 |      | Никольское |    |    |    |  |  |    |        |  |  |    |    |     |  |  |    |                      |  |    |    |    |    |  |  |  |    |    |   |
| 2024 |      | Никольское |    |    |    |  |  |    |        |  |  |    |    |     |  |  |    |                      |  |    |    |    |    |  |  |  |    |    |   |
| 2024 | 2024 | 04         | 10 | 04 | 50 |  |  | 08 | (6,9,2 |  |  | 10 | 39 | (03 |  |  | 30 | 77(1-4,6,7,21,22,33) |  | 10 | 12 | 10 | 22 |  |  |  | 17 | 22 | ( |

|       |                 |    |         |  |  |       |                       |    |  |  |  |  |  |      |                             |   |  |  |        |
|-------|-----------------|----|---------|--|--|-------|-----------------------|----|--|--|--|--|--|------|-----------------------------|---|--|--|--------|
| г     | оргиевское      | 1) | )       |  |  | 0,21) |                       | 6) |  |  |  |  |  |      | 0)                          | ) |  |  | 33)    |
| 2024г | 2-Геооргиевское |    | 136(27) |  |  | 0,20  | 5(20,21)              |    |  |  |  |  |  | 2,00 | 96(4,5)                     |   |  |  | 140(3) |
| 2024г | 2-Геооргиевское |    |         |  |  | 0,50  | 170(17,25)            |    |  |  |  |  |  | 2,00 | 155(3,10,11,14,19,20,24,25) |   |  |  | 13(22) |
| 2024г | 2-Геооргиевское |    |         |  |  | 2,00  | 72(4,6,8,11,12,15,18) |    |  |  |  |  |  | 3,00 | 119(12,15,20,23)            |   |  |  | 26(29) |
| 2024г | 2-Геооргиевское |    |         |  |  |       |                       |    |  |  |  |  |  | 2,00 | 130(11,12,16-19)            |   |  |  | 79(2)  |





|        |           |  |  |  |  |  |  |  |  |  |  |  |  |  |  |  |  |  |  |       |                               |  |  |  |  |  |  |  |  |  |  |  |  |   |            |   |           |
|--------|-----------|--|--|--|--|--|--|--|--|--|--|--|--|--|--|--|--|--|--|-------|-------------------------------|--|--|--|--|--|--|--|--|--|--|--|--|---|------------|---|-----------|
| 2024 г | Родинское |  |  |  |  |  |  |  |  |  |  |  |  |  |  |  |  |  |  | 2,100 | 51(41-45,52)                  |  |  |  |  |  |  |  |  |  |  |  |  |   |            | 1 | 7<br>(24) |
| 2024 г | Родинское |  |  |  |  |  |  |  |  |  |  |  |  |  |  |  |  |  |  | 2,000 | 68(24,9,12)                   |  |  |  |  |  |  |  |  |  |  |  |  | 1 | 61<br>(35) |   |           |
| 2024 г | Родинское |  |  |  |  |  |  |  |  |  |  |  |  |  |  |  |  |  |  | 3,000 | 69(1,15-17,24 - 26,28 -30,33) |  |  |  |  |  |  |  |  |  |  |  |  | 1 | 29<br>(14) |   |           |
| 2024 г | Родинское |  |  |  |  |  |  |  |  |  |  |  |  |  |  |  |  |  |  | 2,800 | 15(12-17)                     |  |  |  |  |  |  |  |  |  |  |  |  | 1 | 63<br>(1)  |   |           |
| 2024 г | Родинское |  |  |  |  |  |  |  |  |  |  |  |  |  |  |  |  |  |  | 4,900 | 17(1-4,6,7,11,12,14-16)       |  |  |  |  |  |  |  |  |  |  |  |  | 1 | 20<br>(32) |   |           |
| 2024 г | Родинское |  |  |  |  |  |  |  |  |  |  |  |  |  |  |  |  |  |  | 2,000 | 62(1,5-8,10,12)               |  |  |  |  |  |  |  |  |  |  |  |  | 1 | 6<br>(2)   |   |           |

|      |           |     |        |     |        |  |  |  |  |  |  |  |  |  |  |      |                      |  |  |  |  |  |  |  |  |   |          |        |
|------|-----------|-----|--------|-----|--------|--|--|--|--|--|--|--|--|--|--|------|----------------------|--|--|--|--|--|--|--|--|---|----------|--------|
| 2024 | Родинское |     |        |     |        |  |  |  |  |  |  |  |  |  |  | 300  | 99(1,16,18,23)       |  |  |  |  |  |  |  |  | 1 | 76(3)    |        |
| 2024 | Родинское |     |        |     |        |  |  |  |  |  |  |  |  |  |  | 230  | 21(1,5,17)           |  |  |  |  |  |  |  |  | 1 | 28(36)   |        |
| 2024 | Родинское |     |        |     |        |  |  |  |  |  |  |  |  |  |  | 440  | 61(8,19,23,26,28-31) |  |  |  |  |  |  |  |  |   |          |        |
| 2024 | Межевское | 030 | 34(28) | 020 | 23(14) |  |  |  |  |  |  |  |  |  |  | 1600 | 46(60)               |  |  |  |  |  |  |  |  |   | 1        | 37(45) |
| 2024 | Межевское | 020 | 52(46) |     |        |  |  |  |  |  |  |  |  |  |  | 1600 | 52(11)               |  |  |  |  |  |  |  |  | 2 | 7(12,27) |        |
| 2024 | Межевское |     |        |     |        |  |  |  |  |  |  |  |  |  |  | 100  | 23(8)                |  |  |  |  |  |  |  |  | 1 | 38(11)   |        |
| 2024 | Меже      |     |        |     |        |  |  |  |  |  |  |  |  |  |  | 200  | 68(2-4,9,12)         |  |  |  |  |  |  |  |  | 1 | 5(7)     |        |



|  |      |   |                  |                |      |                    |  |      |  |      |  |  |      |                                    |      |      |                    |  |  |   |               |
|--|------|---|------------------|----------------|------|--------------------|--|------|--|------|--|--|------|------------------------------------|------|------|--------------------|--|--|---|---------------|
|  | 2024 | Г | Петушихское      |                |      |                    |  |      |  |      |  |  |      |                                    |      |      |                    |  |  | 1 | 39<br>(9)     |
|  |      |   |                  | 2,20           | 4,20 |                    |  | 6,30 |  | 6,00 |  |  |      | 126,90                             | 0,00 | 3,00 | 8,00               |  |  |   | 45            |
|  | 2025 | г | 1 - Георгиевское | 40,20<br>(61)  | 0,20 | 54<br>(7)          |  |      |  |      |  |  | 3,00 | 27(59,83)                          |      |      | 1,00<br>56<br>(31) |  |  | 1 | 4<br>(4)      |
|  | 2025 | г | 1 - Георгиевское | 50,30<br>(200) | 1,00 | 30<br>(10,15 - 17) |  |      |  |      |  |  | 4,50 | 42(213,26,28,29,31,34,47,57,59,60) |      |      |                    |  |  | 1 | 21<br>(2)     |
|  | 2025 | г | 1 - Георгиевс    |                |      |                    |  |      |  |      |  |  | 1,60 | 56(17,31,35,39,53,58)              |      |      |                    |  |  | 2 | 27<br>(59,83) |



|                       |   |  |  |  |  |  |  |  |  |  |  |  |  |  |  |  |  |  |  |  |             |                                  |  |  |  |  |  |  |  |  |   |                            |
|-----------------------|---|--|--|--|--|--|--|--|--|--|--|--|--|--|--|--|--|--|--|--|-------------|----------------------------------|--|--|--|--|--|--|--|--|---|----------------------------|
| 2<br>0<br>2<br>5<br>г | 1 -<br>Н<br>и<br>к<br>о<br>л<br>ь<br>с<br>к<br>о<br>е |  |  |  |  |  |  |  |  |  |  |  |  |  |  |  |  |  |  |  | 2<br>0<br>0 | 43(3<br>0,40,<br>43)             |  |  |  |  |  |  |  |  | 1 | 5<br>0<br>(<br>2<br>)      |
| 2<br>0<br>2<br>5<br>г | 1 -<br>Н<br>и<br>к<br>о<br>л<br>ь<br>с<br>к<br>о<br>е |  |  |  |  |  |  |  |  |  |  |  |  |  |  |  |  |  |  |  | 1<br>0<br>0 | 57(5-<br>7)                      |  |  |  |  |  |  |  |  | 1 | 3<br>6<br>(<br>1<br>4<br>) |
| 2<br>0<br>2<br>5<br>г | 1 -<br>Н<br>и<br>к<br>о<br>л<br>ь<br>с<br>к<br>о<br>е |  |  |  |  |  |  |  |  |  |  |  |  |  |  |  |  |  |  |  | 1<br>0<br>0 | 59(1,<br>17,21<br>)              |  |  |  |  |  |  |  |  | 1 | 9<br>0<br>(<br>4<br>9<br>) |
| 2<br>0<br>2<br>5<br>г | 1 -<br>Н<br>и<br>к<br>о<br>л<br>ь<br>с<br>к<br>о<br>е |  |  |  |  |  |  |  |  |  |  |  |  |  |  |  |  |  |  |  | 2<br>0<br>0 | 90(2<br>0,46,<br>47,49<br>)      |  |  |  |  |  |  |  |  | 1 | 6<br>9<br>(<br>2<br>1<br>) |
| 2<br>0<br>2<br>5<br>г | 1 -<br>Н<br>и<br>к<br>о<br>л<br>ь<br>с<br>к<br>о<br>е |  |  |  |  |  |  |  |  |  |  |  |  |  |  |  |  |  |  |  | 2<br>0<br>0 | 27(7,<br>11,13<br>,15,2<br>2,23) |  |  |  |  |  |  |  |  | 1 | 2<br>1<br>(<br>1<br>3<br>) |



|                       |  |  |  |             |  |  |  |  |  |  |  |  |  |  |  |  |  |  |  |             |                                       |  |  |  |  |  |                                 |  |                            |                                 |
|-----------------------|--|--|--|-------------|--|--|--|--|--|--|--|--|--|--|--|--|--|--|--|-------------|---------------------------------------|--|--|--|--|--|---------------------------------|--|----------------------------|---------------------------------|
|                       | ь<br>ск<br>ое                            |  |  | 1<br>4<br>) |  |  |  |  |  |  |  |  |  |  |  |  |  |  |  |             |                                       |  |  |  |  |  |                                 |  |                            |                                 |
| 2<br>0<br>2<br>5<br>г | 2<br>-<br>Н<br>ик<br>ол<br>ь<br>ск<br>ое |  |  |             |  |  |  |  |  |  |  |  |  |  |  |  |  |  |  | 3<br>7<br>0 | 101(<br>4,16,<br>21-<br>25,27<br>,28) |  |  |  |  |  | 1<br>2<br>6<br>(<br>1<br>3<br>) |  |                            | 1<br>7<br>6<br>(<br>2<br>1<br>) |
| 2<br>0<br>2<br>5<br>г | 2<br>-<br>Н<br>ик<br>ол<br>ь<br>ск<br>ое |  |  |             |  |  |  |  |  |  |  |  |  |  |  |  |  |  |  | 2<br>0<br>0 | 106(<br>1,5,9,<br>10)                 |  |  |  |  |  |                                 |  | 1<br>8<br>(<br>4<br>5<br>) |                                 |
| 2<br>0<br>2<br>5<br>г | 2<br>-<br>Н<br>ик<br>ол<br>ь<br>ск<br>ое |  |  |             |  |  |  |  |  |  |  |  |  |  |  |  |  |  |  | 1<br>5<br>0 | 140(<br>6,7,1<br>1,17,<br>20)         |  |  |  |  |  |                                 |  |                            |                                 |
| 2<br>0<br>2<br>5<br>г | 2<br>-<br>Н<br>ик<br>ол<br>ь<br>ск<br>ое |  |  |             |  |  |  |  |  |  |  |  |  |  |  |  |  |  |  | 3<br>0<br>0 | 132(<br>30,32<br>,33,3<br>4,37)       |  |  |  |  |  |                                 |  |                            |                                 |
| 2<br>0<br>2<br>5<br>г | 2<br>-<br>Н<br>ик<br>о                   |  |  |             |  |  |  |  |  |  |  |  |  |  |  |  |  |  |  | 1<br>0<br>0 | 188(<br>8,10,<br>12)                  |  |  |  |  |  |                                 |  |                            |                                 |

|       |                |      |         |      |         |  |  |  |  |  |      |              |            |  |  |  |  |  |  |  |  |      |         |                             |  |  |  |  |  |  |  |  |  |  |      |                      |        |        |      |       |  |  |  |  |   |         |  |
|-------|----------------|------|---------|------|---------|--|--|--|--|--|------|--------------|------------|--|--|--|--|--|--|--|--|------|---------|-----------------------------|--|--|--|--|--|--|--|--|--|--|------|----------------------|--------|--------|------|-------|--|--|--|--|---|---------|--|
| 2025г | 2-Никольское   |      |         |      |         |  |  |  |  |  |      |              |            |  |  |  |  |  |  |  |  | 1,30 | 129(9)  |                             |  |  |  |  |  |  |  |  |  |  |      |                      |        |        |      |       |  |  |  |  |   |         |  |
| 2025г | 2-Георгиевское | 0,40 | 120(11) | 0,40 | 50(4)   |  |  |  |  |  | 0,80 | 8(6,9,20,21) |            |  |  |  |  |  |  |  |  | 3,00 | 39(36)  |                             |  |  |  |  |  |  |  |  |  |  | 3,00 | 77(1-4,6,7,21,22,33) | 1,00   | 12(20) | 1,00 | 22(1) |  |  |  |  | 1 | 172(33) |  |
| 2025г | 2-Георгиевское |      |         | 0,40 | 136(27) |  |  |  |  |  | 0,20 | 5(20,21)     |            |  |  |  |  |  |  |  |  | 2,00 | 96(4,5) |                             |  |  |  |  |  |  |  |  |  |  |      | 1,00                 | 140(3) |        |      |       |  |  |  |  |   |         |  |
| 2025г | 2-Георгиевское |      |         |      |         |  |  |  |  |  |      | 0,50         | 170(17,25) |  |  |  |  |  |  |  |  |      | 2,00    | 155(3,10,11,14,19,20,24,25) |  |  |  |  |  |  |  |  |  |  |      |                      | 1,00   | 13(22) |      |       |  |  |  |  |   |         |  |

|      |   |  |  |  |  |   |  |  |  |  |   |  |  |  |  |  |  |  |  |  |  |   |         |
|------|---|--|--|--|--|---|--|--|--|--|---|--|--|--|--|--|--|--|--|--|--|---|---------|
|      | е |  |  |  |  |   |  |  |  |  |   |  |  |  |  |  |  |  |  |  |  |   |         |
| 2025 | г |  |  |  |  | 2 |  |  |  |  | 3 |  |  |  |  |  |  |  |  |  |  | 1 | 26 (29) |
|      |   |  |  |  |  |   |  |  |  |  |   |  |  |  |  |  |  |  |  |  |  |   |         |
| 2025 | г |  |  |  |  |   |  |  |  |  | 2 |  |  |  |  |  |  |  |  |  |  | 1 | 79 (2)  |
|      |   |  |  |  |  |   |  |  |  |  |   |  |  |  |  |  |  |  |  |  |  |   |         |
| 2025 | г |  |  |  |  |   |  |  |  |  | 2 |  |  |  |  |  |  |  |  |  |  | 1 | 26 (21) |
|      |   |  |  |  |  |   |  |  |  |  |   |  |  |  |  |  |  |  |  |  |  |   |         |
| 2025 | г |  |  |  |  |   |  |  |  |  | 2 |  |  |  |  |  |  |  |  |  |  | 1 | 78 (3)  |
|      |   |  |  |  |  |   |  |  |  |  |   |  |  |  |  |  |  |  |  |  |  |   |         |

|                       |  |  |  |  |  |  |  |  |  |  |  |  |  |  |  |  |  |  |  |                  |                                      |  |  |  |  |  |   |                            |                                 |                       |
|-----------------------|--|--|--|--|--|--|--|--|--|--|--|--|--|--|--|--|--|--|--|------------------|--------------------------------------|--|--|--|--|--|---|----------------------------|---------------------------------|-----------------------|
| 2<br>0<br>2<br>5<br>г | 2<br>-<br>Г<br>е<br>о<br>р<br>г<br>и<br>е<br>в<br>с<br>к<br>о<br>е |  |  |  |  |  |  |  |  |  |  |  |  |  |  |  |  |  |  | 2<br>,<br>0<br>0 | 39(1<br>1,12,<br>37)                 |  |  |  |  |  |   |                            | 1                               | 9<br>6<br>(<br>4<br>) |
| 2<br>0<br>2<br>5<br>г | 2<br>-<br>Г<br>е<br>о<br>р<br>г<br>и<br>е<br>в<br>с<br>к<br>о<br>е |  |  |  |  |  |  |  |  |  |  |  |  |  |  |  |  |  |  | 3<br>,<br>0<br>0 | 69(5-<br>7,12,<br>15,16<br>)         |  |  |  |  |  |   | 1                          | 1<br>5<br>5<br>(<br>1<br>0<br>) |                       |
| 2<br>0<br>2<br>5<br>г | 2<br>-<br>Г<br>е<br>о<br>р<br>г<br>и<br>е<br>в<br>с<br>к<br>о<br>е |  |  |  |  |  |  |  |  |  |  |  |  |  |  |  |  |  |  | 2<br>,<br>0<br>0 | 112(<br>2,4,1<br>7,18,<br>20-<br>23) |  |  |  |  |  | 1 | 1<br>1<br>3<br>(<br>9<br>) |                                 |                       |
| 2<br>0<br>2<br>5<br>г | 2<br>-<br>Г<br>е<br>о<br>р<br>г<br>и<br>е<br>в<br>с<br>к<br>о<br>е |  |  |  |  |  |  |  |  |  |  |  |  |  |  |  |  |  |  |                  |                                      |  |  |  |  |  |   | 1                          | 1<br>2<br>(<br>2<br>0<br>)      |                       |

|        |           |  |  |  |  |  |  |  |  |  |  |  |  |  |  |  |  |      |       |  |  |  |  |  |  |     |                                 |  |  |  |  |  |  |      |        |        |  |  |   |        |
|--------|-----------|--|--|--|--|--|--|--|--|--|--|--|--|--|--|--|--|------|-------|--|--|--|--|--|--|-----|---------------------------------|--|--|--|--|--|--|------|--------|--------|--|--|---|--------|
| 2025 г | Родинское |  |  |  |  |  |  |  |  |  |  |  |  |  |  |  |  | 1600 | 63(6) |  |  |  |  |  |  | 400 | 44(7, 8,12, 21,22, 43,49)       |  |  |  |  |  |  | 1200 | 52(47) | 183(2) |  |  | 1 | 99(7)  |
| 2025 г | Родинское |  |  |  |  |  |  |  |  |  |  |  |  |  |  |  |  |      |       |  |  |  |  |  |  | 400 | 76(1-8,10, 11,28, 33)           |  |  |  |  |  |  |      |        |        |  |  | 1 | 64(1)  |
| 2025 г | Родинское |  |  |  |  |  |  |  |  |  |  |  |  |  |  |  |  |      |       |  |  |  |  |  |  | 600 | 45(1-3,23, 31,20, 24,33,34, 26) |  |  |  |  |  |  |      |        |        |  |  | 1 | 57(27) |
| 2025 г | Родинское |  |  |  |  |  |  |  |  |  |  |  |  |  |  |  |  |      |       |  |  |  |  |  |  | 210 | 51(41-45,52)                    |  |  |  |  |  |  |      |        |        |  |  | 1 | 7(24)  |
| 2025 г | Родинское |  |  |  |  |  |  |  |  |  |  |  |  |  |  |  |  |      |       |  |  |  |  |  |  | 200 | 68(2-4,9,12)                    |  |  |  |  |  |  |      |        |        |  |  | 1 | 61(35) |
| 2025 г | Родинское |  |  |  |  |  |  |  |  |  |  |  |  |  |  |  |  |      |       |  |  |  |  |  |  | 300 | 69(1, 15-17,24 - 26,28 -30, 33) |  |  |  |  |  |  |      |        |        |  |  | 1 | 29(14) |
| 2025 г | Роди      |  |  |  |  |  |  |  |  |  |  |  |  |  |  |  |  |      |       |  |  |  |  |  |  | 280 | 15(12-17)                       |  |  |  |  |  |  |      |        |        |  |  | 1 | 63(1)  |



|      |   |   |        |  |  |  |  |  |  |  |  |  |  |  |  |  |  |  |  |           |  |  |  |  |  |  |  |   |              |
|------|---|---|--------|--|--|--|--|--|--|--|--|--|--|--|--|--|--|--|--|-----------|--|--|--|--|--|--|--|---|--------------|
| 2025 | М<br>е<br>ж<br>е<br>в<br>с<br>к<br>о<br>е | 0 | 52(46) |  |  |  |  |  |  |  |  |  |  |  |  |  |  |  |  | 15(10,11) |  |  |  |  |  |  |  | 2 | 7<br>(12,27) |
| 2025 | М<br>е<br>ж<br>е<br>в<br>с<br>к<br>о<br>е |   |        |  |  |  |  |  |  |  |  |  |  |  |  |  |  |  |  | 100       |  |  |  |  |  |  |  | 1 | 38<br>(11)   |
| 2025 | М<br>е<br>ж<br>е<br>в<br>с<br>к<br>о<br>е |   |        |  |  |  |  |  |  |  |  |  |  |  |  |  |  |  |  | 200       |  |  |  |  |  |  |  | 1 | 5<br>(7)     |
| 2025 | М<br>е<br>ж<br>е<br>в<br>с<br>к<br>о<br>е |   |        |  |  |  |  |  |  |  |  |  |  |  |  |  |  |  |  | 200       |  |  |  |  |  |  |  | 1 | 15<br>(1)    |
| 2025 | М<br>е<br>ж<br>е<br>в<br>с<br>к<br>о<br>е |   |        |  |  |  |  |  |  |  |  |  |  |  |  |  |  |  |  | 050       |  |  |  |  |  |  |  |   |              |
| 2025 | М<br>е<br>ж<br>е<br>в<br>с<br>к<br>о<br>е |   |        |  |  |  |  |  |  |  |  |  |  |  |  |  |  |  |  | 150       |  |  |  |  |  |  |  |   |              |
| 202  | М<br>е<br>ж                               |   |        |  |  |  |  |  |  |  |  |  |  |  |  |  |  |  |  | 10        |  |  |  |  |  |  |  |   |              |

|                       |                |                            |                  |                                      |  |  |  |  |  |  |  |  |  |  |  |  |  |  |  |   |             |                 |                                     |  |  |  |             |                       |  |  |  |  |  |  |   |       |  |   |       |  |  |  |
|-----------------------|----------------|----------------------------|------------------|--------------------------------------|--|--|--|--|--|--|--|--|--|--|--|--|--|--|--|---|-------------|-----------------|-------------------------------------|--|--|--|-------------|-----------------------|--|--|--|--|--|--|---|-------|--|---|-------|--|--|--|
| 5<br>г                | евское         |                            |                  |                                      |  |  |  |  |  |  |  |  |  |  |  |  |  |  |  | 0 |             |                 |                                     |  |  |  |             |                       |  |  |  |  |  |  |   |       |  |   |       |  |  |  |
| 2<br>0<br>2<br>5<br>г | Межевское      |                            |                  |                                      |  |  |  |  |  |  |  |  |  |  |  |  |  |  |  |   | 1<br>5<br>0 | 52(37,45,53,54) |                                     |  |  |  |             |                       |  |  |  |  |  |  |   |       |  |   |       |  |  |  |
| 2<br>0<br>2<br>5<br>г | Межевское      |                            |                  |                                      |  |  |  |  |  |  |  |  |  |  |  |  |  |  |  |   | 1<br>2<br>0 | 37(45,46,56)    |                                     |  |  |  |             |                       |  |  |  |  |  |  |   |       |  |   |       |  |  |  |
| 2<br>0<br>2<br>5<br>г | Петушихское    |                            |                  |                                      |  |  |  |  |  |  |  |  |  |  |  |  |  |  |  |   |             |                 |                                     |  |  |  |             |                       |  |  |  |  |  |  |   |       |  | 1 | 39(9) |  |  |  |
|                       |                |                            |                  |                                      |  |  |  |  |  |  |  |  |  |  |  |  |  |  |  |   |             |                 |                                     |  |  |  |             |                       |  |  |  |  |  |  |   |       |  |   |       |  |  |  |
| 2<br>0<br>2<br>6<br>г | І-Георгиевское | 4<br>0<br>2<br>,<br>2<br>0 | 0<br>,<br>2<br>0 | 5<br>4<br>(<br>7                     |  |  |  |  |  |  |  |  |  |  |  |  |  |  |  |   |             | 3<br>0<br>0     | 27(59,83)                           |  |  |  | 1<br>0<br>0 | 5<br>6<br>(<br>3<br>1 |  |  |  |  |  |  | 1 | 4(4)  |  |   |       |  |  |  |
| 2<br>0<br>2<br>6<br>г | І-Георгии      | 5<br>0<br>3<br>0           | 1<br>,<br>2<br>0 | 3<br>0<br>(<br>1<br>0<br>,<br>1<br>5 |  |  |  |  |  |  |  |  |  |  |  |  |  |  |  |   |             | 4<br>5<br>0     | 42(2,13,26,28,29,31,34,47,57,59,60) |  |  |  |             |                       |  |  |  |  |  |  | 1 | 21(2) |  |   |       |  |  |  |

|        |                |  |      |  |  |  |  |  |  |  |  |  |       |  |  |  |  |  |  |  |  |           |  |
|--------|----------------|--|------|--|--|--|--|--|--|--|--|--|-------|--|--|--|--|--|--|--|--|-----------|--|
| евское |                |  | -17) |  |  |  |  |  |  |  |  |  |       |  |  |  |  |  |  |  |  |           |  |
| 2026г  | И-Георгиевское |  |      |  |  |  |  |  |  |  |  |  | 1,600 | 56(17,31,35,39,53,58)                                    |  |  |  |  |  |  |  | 27(59,83) |  |
| 2026г  | И-Георгиевское |  |      |  |  |  |  |  |  |  |  |  | 2,000 | 53(14,24,47,64,65,75)                                    |  |  |  |  |  |  |  |           |  |
| 2026г  | И-Георгиевское |  |      |  |  |  |  |  |  |  |  |  | 5,000 | 35(1,2,6,16,24,104,32,34,35,46,69,70,72,93,79,10,11,100) |  |  |  |  |  |  |  |           |  |
| 2026г  | И-Георгиевское |  |      |  |  |  |  |  |  |  |  |  | 4,000 | 27(60-64,71,83)  |  |  |  |  |  |  |  |           |  |

|       |                |      |          |      |         |  |  |  |  |  |  |  |  |  |  |  |  |  |  |  |  |  |  |      |                 |  |  |  |  |  |  |  |  |      |        |  |   |         |         |        |   |        |
|-------|----------------|------|----------|------|---------|--|--|--|--|--|--|--|--|--|--|--|--|--|--|--|--|--|--|------|-----------------|--|--|--|--|--|--|--|--|------|--------|--|---|---------|---------|--------|---|--------|
| 2026г | 1 - Никольское | 0,50 | 21 (111) | 0,80 | 67 (56) |  |  |  |  |  |  |  |  |  |  |  |  |  |  |  |  |  |  | 1,00 | 46(4,7,8,10,12) |  |  |  |  |  |  |  |  | 1,00 | 15 (1) |  |   |         |         |        | 1 | 51 (2) |
| 2026г | 1 - Никольское |      |          |      |         |  |  |  |  |  |  |  |  |  |  |  |  |  |  |  |  |  |  | 2,00 | 43(30,40,43)    |  |  |  |  |  |  |  |  |      |        |  |   |         | 1       | 50 (2) |   |        |
| 2026г | 1 - Никольское |      |          |      |         |  |  |  |  |  |  |  |  |  |  |  |  |  |  |  |  |  |  | 1,00 | 57(5-7)         |  |  |  |  |  |  |  |  |      |        |  |   | 1       | 36 (14) |        |   |        |
| 2026г | 1 - Никольское |      |          |      |         |  |  |  |  |  |  |  |  |  |  |  |  |  |  |  |  |  |  | 1,00 | 59(1,17,21)     |  |  |  |  |  |  |  |  |      |        |  | 1 | 90 (49) |         |        |   |        |
| 2026г | 1 - Никольское |      |          |      |         |  |  |  |  |  |  |  |  |  |  |  |  |  |  |  |  |  |  | 2,00 | 90(20,46,47,49) |  |  |  |  |  |  |  |  |      |        |  | 1 | 69 (21) |         |        |   |        |







|      |   |                  |  |  |  |  |  |  |  |  |  |  |  |  |  |  |  |  |  |  |  |                       |  |  |  |  |  |  |  |  |  |  |  |  |  |  |  |       |                             |  |  |  |  |  |       |                  |       |                  |       |                       |  |  |        |  |       |  |        |
|------|---|------------------|--|--|--|--|--|--|--|--|--|--|--|--|--|--|--|--|--|--|--|-----------------------|--|--|--|--|--|--|--|--|--|--|--|--|--|--|--|-------|-----------------------------|--|--|--|--|--|-------|------------------|-------|------------------|-------|-----------------------|--|--|--------|--|-------|--|--------|
| 2026 | г | 2 - Георгиевское |  |  |  |  |  |  |  |  |  |  |  |  |  |  |  |  |  |  |  | 170(5)                |  |  |  |  |  |  |  |  |  |  |  |  |  |  |  | 2,000 | 155(3,10,11,14,19,20,24,25) |  |  |  |  |  |       | 13(22)           |       |                  |       |                       |  |  |        |  |       |  |        |
| 2026 | г | 2 - Георгиевское |  |  |  |  |  |  |  |  |  |  |  |  |  |  |  |  |  |  |  | 72(4,6,8,11,12,15,18) |  |  |  |  |  |  |  |  |  |  |  |  |  |  |  |       |                             |  |  |  |  |  | 3,000 | 119(12,15,20,23) |       |                  |       |                       |  |  | 26(29) |  |       |  |        |
| 2026 | г | 2 - Георгиевское |  |  |  |  |  |  |  |  |  |  |  |  |  |  |  |  |  |  |  |                       |  |  |  |  |  |  |  |  |  |  |  |  |  |  |  |       |                             |  |  |  |  |  |       |                  | 2,000 | 130(11,12,16-19) |       |                       |  |  |        |  | 79(2) |  |        |
| 2026 | г | 2 - Георгиевское |  |  |  |  |  |  |  |  |  |  |  |  |  |  |  |  |  |  |  |                       |  |  |  |  |  |  |  |  |  |  |  |  |  |  |  |       |                             |  |  |  |  |  |       |                  |       |                  | 2,000 | 129(1,15,18,27,30,32) |  |  |        |  |       |  | 26(21) |
| 2022 | г | 2 - Г            |  |  |  |  |  |  |  |  |  |  |  |  |  |  |  |  |  |  |  |                       |  |  |  |  |  |  |  |  |  |  |  |  |  |  |  |       |                             |  |  |  |  |  |       |                  |       |                  | 2,000 | 36(2,1,25,27,28)      |  |  |        |  |       |  | 78(    |

|                       |  |  |  |  |  |  |  |  |  |  |  |  |  |  |  |  |  |  |  |     |  |  |  |  |  |  |  |  |  |  |  |  |  |  |  |  |  |  |                                 |
|-----------------------|--|--|--|--|--|--|--|--|--|--|--|--|--|--|--|--|--|--|--|-----|--|--|--|--|--|--|--|--|--|--|--|--|--|--|--|--|--|--|---------------------------------|
| 6<br>г                | е<br>о<br>р<br>г<br>и<br>е<br>в<br>с<br>к<br>о<br>е                |  |  |  |  |  |  |  |  |  |  |  |  |  |  |  |  |  |  | 0 ) |  |  |  |  |  |  |  |  |  |  |  |  |  |  |  |  |  |  | 3 )                             |
| 2<br>0<br>2<br>6<br>г | 2<br>-<br>Г<br>е<br>о<br>р<br>г<br>и<br>е<br>в<br>с<br>к<br>о<br>е |  |  |  |  |  |  |  |  |  |  |  |  |  |  |  |  |  |  |     |  |  |  |  |  |  |  |  |  |  |  |  |  |  |  |  |  |  | 9<br>6<br>(<br>4<br>)           |
| 2<br>0<br>2<br>6<br>г | 2<br>-<br>Г<br>е<br>о<br>р<br>г<br>и<br>е<br>в<br>с<br>к<br>о<br>е |  |  |  |  |  |  |  |  |  |  |  |  |  |  |  |  |  |  |     |  |  |  |  |  |  |  |  |  |  |  |  |  |  |  |  |  |  | 1<br>5<br>5<br>(<br>1<br>0<br>) |
| 2<br>0<br>2<br>6<br>г | 2<br>-<br>Г<br>е<br>о<br>р<br>г<br>и<br>е<br>в<br>с<br>к<br>о<br>е |  |  |  |  |  |  |  |  |  |  |  |  |  |  |  |  |  |  |     |  |  |  |  |  |  |  |  |  |  |  |  |  |  |  |  |  |  | 1<br>1<br>3<br>(<br>9<br>)      |
| 2<br>0<br>2<br>6<br>г | 2<br>-<br>Г<br>е<br>о<br>р<br>г<br>и<br>е<br>в<br>с<br>к<br>о<br>е |  |  |  |  |  |  |  |  |  |  |  |  |  |  |  |  |  |  |     |  |  |  |  |  |  |  |  |  |  |  |  |  |  |  |  |  |  | 1<br>2<br>(<br>2<br>0<br>)      |





|        |         |      |        |      |        |  |  |  |  |  |  |  |  |  |  |  |  |  |  |  |  |  |  |  |  |  |  |  |  |  |  |      |          |                    |      |        |        |  |  |  |  |  |  |  |  |      |      |        |        |        |          |
|--------|---------|------|--------|------|--------|--|--|--|--|--|--|--|--|--|--|--|--|--|--|--|--|--|--|--|--|--|--|--|--|--|--|------|----------|--------------------|------|--------|--------|--|--|--|--|--|--|--|--|------|------|--------|--------|--------|----------|
| 2026 г | Межевое | 0,30 | 34(28) | 0,20 | 23(14) |  |  |  |  |  |  |  |  |  |  |  |  |  |  |  |  |  |  |  |  |  |  |  |  |  |  | 0,50 | 42(4,17) | 0,00               | 1,00 | 46(60) |        |  |  |  |  |  |  |  |  | 0,00 | 1,00 | 38(11) | 1      | 37(45) |          |
| 2026 г | Межевое | 0,20 | 52(46) |      |        |  |  |  |  |  |  |  |  |  |  |  |  |  |  |  |  |  |  |  |  |  |  |  |  |  |  |      | 0,70     | 15(0,11)           | 0,00 | 1,00   | 52(11) |  |  |  |  |  |  |  |  |      | 0,00 | 1,00   | 23(19) | 2      | 7(12,27) |
| 2026 г | Межевое |      |        |      |        |  |  |  |  |  |  |  |  |  |  |  |  |  |  |  |  |  |  |  |  |  |  |  |  |  |  |      | 1,00     | 23(8)              |      |        |        |  |  |  |  |  |  |  |  |      | 1    | 38(11) |        |        |          |
| 2026 г | Межевое |      |        |      |        |  |  |  |  |  |  |  |  |  |  |  |  |  |  |  |  |  |  |  |  |  |  |  |  |  |  |      | 2,00     | 68(24,12)          | 0,00 |        |        |  |  |  |  |  |  |  |  |      | 1    | 5(7)   |        |        |          |
| 2026 г | Межевое |      |        |      |        |  |  |  |  |  |  |  |  |  |  |  |  |  |  |  |  |  |  |  |  |  |  |  |  |  |  |      | 2,00     | 52(18,45,46,57)    | 0,00 |        |        |  |  |  |  |  |  |  |  |      | 1    | 15(1)  |        |        |          |
| 2026 г | Межевое |      |        |      |        |  |  |  |  |  |  |  |  |  |  |  |  |  |  |  |  |  |  |  |  |  |  |  |  |  |  |      | 0,50     | 39(12)             |      |        |        |  |  |  |  |  |  |  |  |      |      |        |        |        |          |
| 2026   | Меже    |      |        |      |        |  |  |  |  |  |  |  |  |  |  |  |  |  |  |  |  |  |  |  |  |  |  |  |  |  |  |      | 1,50     | 34(32,34,35,40,42) |      |        |        |  |  |  |  |  |  |  |  |      |      |        |        |        |          |



|      |                  |      |          |      |                 |  |  |  |  |  |  |  |  |  |  |  |  |  |      |                                     |  |  |  |  |  |  |  |  |  |  |   |        |            |
|------|------------------|------|----------|------|-----------------|--|--|--|--|--|--|--|--|--|--|--|--|--|------|-------------------------------------|--|--|--|--|--|--|--|--|--|--|---|--------|------------|
| 2027 | 1 - Георгиевское | 0,30 | 55 (200) | 1,00 | 30 (10,15 - 17) |  |  |  |  |  |  |  |  |  |  |  |  |  | 4,50 | 42(2,13,26,28,29,31,34,47,57,59,60) |  |  |  |  |  |  |  |  |  |  | 1 | 21 (2) |            |
| 2027 | 1 - Георгиевское |      |          |      |                 |  |  |  |  |  |  |  |  |  |  |  |  |  |      | 1,60                                | 56(17,31,35,39,53,58)                                    |  |  |  |  |  |  |  |  |  |   | 2      | 27 (59,83) |
| 2027 | 1 - Георгиевское |      |          |      |                 |  |  |  |  |  |  |  |  |  |  |  |  |  |      | 2,00                                | 53(14,24,47,64,65,75)                                    |  |  |  |  |  |  |  |  |  |   |        |            |
| 2027 | 1 - Георгиевское |      |          |      |                 |  |  |  |  |  |  |  |  |  |  |  |  |  |      | 5,00                                | 35(1,2,6,16,24,104,32,34,35,46,69,70,72,93,79,10,11,100) |  |  |  |  |  |  |  |  |  |   |        |            |
| 2022 | 1 - Г            |      |          |      |                 |  |  |  |  |  |  |  |  |  |  |  |  |  |      | 4,00                                | 27(60-64,71)   |  |  |  |  |  |  |  |  |  |   |        |            |

|                       |  |          |                            |          |                            |  |  |  |  |  |  |          |                            |  |  |  |  |  |  |  |          |                         |                      |  |          |                       |  |  |  |  |   |                       |                            |
|-----------------------|--|----------|----------------------------|----------|----------------------------|--|--|--|--|--|--|----------|----------------------------|--|--|--|--|--|--|--|----------|-------------------------|----------------------|--|----------|-----------------------|--|--|--|--|---|-----------------------|----------------------------|
| 7<br>г                | е<br>о<br>р<br>г<br>и<br>е<br>в<br>с<br>к<br>о<br>е      |          |                            |          |                            |  |  |  |  |  |  |          |                            |  |  |  |  |  |  |  |          | 0<br>,83)               |                      |  |          |                       |  |  |  |  |   |                       |                            |
| 2<br>0<br>2<br>7<br>г | 1<br>-<br>Н<br>и<br>к<br>о<br>л<br>ь<br>с<br>к<br>о<br>е | 0<br>,50 | 2<br>1<br>(<br>1<br>1<br>) | 0<br>,80 | 6<br>7<br>(<br>5<br>6<br>) |  |  |  |  |  |  | 1<br>,00 | 4<br>6<br>(<br>3<br>5<br>) |  |  |  |  |  |  |  | 2<br>,00 | 46(4,<br>7,8,1<br>0,12) |                      |  | 1<br>,00 | 1<br>5<br>(<br>1<br>) |  |  |  |  | 1 | 5<br>1<br>(<br>2<br>) |                            |
| 2<br>0<br>2<br>7<br>г | 1<br>-<br>Н<br>и<br>к<br>о<br>л<br>ь<br>с<br>к<br>о<br>е |          |                            |          |                            |  |  |  |  |  |  |          |                            |  |  |  |  |  |  |  |          | 2<br>,00                | 43(3<br>0,40,<br>43) |  |          |                       |  |  |  |  |   | 1                     | 5<br>0<br>(<br>2<br>)      |
| 2<br>0<br>2<br>7<br>г | 1<br>-<br>Н<br>и<br>к<br>о<br>л<br>ь<br>с<br>к<br>о<br>е |          |                            |          |                            |  |  |  |  |  |  |          |                            |  |  |  |  |  |  |  |          | 1<br>,00                | 57(5-<br>7)          |  |          |                       |  |  |  |  |   | 1                     | 3<br>6<br>(<br>1<br>4<br>) |
| 2<br>0<br>2<br>7<br>г | 1<br>-<br>Н<br>и<br>к<br>о<br>л<br>ь<br>с<br>к<br>о<br>е |          |                            |          |                            |  |  |  |  |  |  |          |                            |  |  |  |  |  |  |  |          | 1<br>,00                | 59(1,<br>17,21<br>)  |  |          |                       |  |  |  |  |   | 1                     | 9<br>0<br>(<br>4<br>9<br>) |

|      |   |   |  |  |  |  |  |  |  |  |  |  |  |  |  |  |  |  |  |  |  |                  |  |  |  |  |  |  |  |  |  |  |  |  |  |  |  |   |                            |                            |                            |                            |
|------|---|---|--|--|--|--|--|--|--|--|--|--|--|--|--|--|--|--|--|--|--|------------------|--|--|--|--|--|--|--|--|--|--|--|--|--|--|--|---|----------------------------|----------------------------|----------------------------|----------------------------|
| 2027 | Г | И -<br>Н<br>и<br>к<br>о<br>л<br>ь<br>с<br>к<br>о<br>е |  |  |  |  |  |  |  |  |  |  |  |  |  |  |  |  |  |  |  | 2<br>,<br>0<br>0 | 90(2<br>0,46,<br>47,49<br>)                            |  |  |  |  |  |  |  |  |  |  |  |  |  |  |   |                            | 1                          | 6<br>9<br>(<br>2<br>1<br>) |                            |
| 2027 | Г | И -<br>Н<br>и<br>к<br>о<br>л<br>ь<br>с<br>к<br>о<br>е |  |  |  |  |  |  |  |  |  |  |  |  |  |  |  |  |  |  |  | 2<br>,<br>0<br>0 | 27(7,<br>11,13<br>,15,2<br>2,23)                       |  |  |  |  |  |  |  |  |  |  |  |  |  |  |   | 1                          | 2<br>1<br>(<br>1<br>3<br>) |                            |                            |
| 2027 | Г | И -<br>Н<br>и<br>к<br>о<br>л<br>ь<br>с<br>к<br>о<br>е |  |  |  |  |  |  |  |  |  |  |  |  |  |  |  |  |  |  |  | 1<br>,<br>0<br>0 | 58(1)  |  |  |  |  |  |  |  |  |  |  |  |  |  |  | 1 | 1<br>5<br>(<br>1<br>9<br>) |                            |                            |                            |
| 2027 | Г | И -<br>Н<br>и<br>к<br>о<br>л<br>ь<br>с<br>к<br>о<br>е |  |  |  |  |  |  |  |  |  |  |  |  |  |  |  |  |  |  |  | 2<br>,<br>5<br>0 | 69(3<br>0,28,<br>29,33<br>,16,2<br>6,17,<br>15,13<br>) |  |  |  |  |  |  |  |  |  |  |  |  |  |  |   |                            |                            | 1                          | 4<br>2<br>(<br>2<br>2<br>) |
| 2027 | Г | И -<br>Н<br>и<br>к<br>о<br>л<br>ь<br>с<br>к<br>о      |  |  |  |  |  |  |  |  |  |  |  |  |  |  |  |  |  |  |  | 2<br>,<br>8<br>0 | 51(2,<br>3,9,1<br>2,34)                                |  |  |  |  |  |  |  |  |  |  |  |  |  |  |   |                            |                            |                            |                            |

|      |   |                |      |        |      |            |  |  |  |      |       |  |  |  |  |  |  |  |      |                       |  |  |  |  |  |  |  |  |      |         |       |   |       |        |   |       |
|------|---|----------------|------|--------|------|------------|--|--|--|------|-------|--|--|--|--|--|--|--|------|-----------------------|--|--|--|--|--|--|--|--|------|---------|-------|---|-------|--------|---|-------|
| 2027 | г | 2 - Никольское |      |        |      |            |  |  |  |      |       |  |  |  |  |  |  |  | 0,90 | 88(19,21)             |  |  |  |  |  |  |  |  |      | 1,00    | 60(6) |   |       |        | 1 | 45(6) |
| 2027 | г | 2 - Никольское | 0,30 | 131(7) | 1,20 | 188(12,14) |  |  |  | 1,00 | 39(1) |  |  |  |  |  |  |  | 1,70 | 43(5,8)               |  |  |  |  |  |  |  |  | 1,00 | 175(12) |       |   | 1     | 191(4) |   |       |
| 2027 | г | 2 - Никольское |      |        |      |            |  |  |  |      |       |  |  |  |  |  |  |  | 3,70 | 101(4,16,21-25,27,28) |  |  |  |  |  |  |  |  | 1,00 | 126(13) |       |   | 1     | 76(21) |   |       |
| 2027 | г | 2 - Никольское |      |        |      |            |  |  |  |      |       |  |  |  |  |  |  |  | 2,00 | 106(1,5,9,10)         |  |  |  |  |  |  |  |  |      |         |       | 1 | 8(45) |        |   |       |
| 2027 | г | 2 - Никольское |      |        |      |            |  |  |  |      |       |  |  |  |  |  |  |  | 1,50 | 140(6,7,11,17,20)     |  |  |  |  |  |  |  |  |      |         |       |   |       |        |   |       |

|      |                  |                |      |         |        |       |  |     |          |     |              |  |  |  |     |        |  |  |  |      |                     |                      |  |      |        |     |       |  |   |        |         |  |
|------|------------------|----------------|------|---------|--------|-------|--|-----|----------|-----|--------------|--|--|--|-----|--------|--|--|--|------|---------------------|----------------------|--|------|--------|-----|-------|--|---|--------|---------|--|
|      | с<br>к<br>о<br>е |                |      |         |        |       |  |     |          |     |              |  |  |  |     |        |  |  |  |      |                     |                      |  |      |        |     |       |  |   |        |         |  |
| 2027 | г                | 2-Никольское   |      |         |        |       |  |     |          |     |              |  |  |  |     |        |  |  |  | 3000 | 132(30,32,33,34,37) |                      |  |      |        |     |       |  |   |        |         |  |
| 2027 | г                | 2-Никольское   |      |         |        |       |  |     |          |     |              |  |  |  |     |        |  |  |  |      | 1000                | 188(8,10,12)         |  |      |        |     |       |  |   |        |         |  |
| 2027 | г                | 2-Никольское   |      |         |        |       |  |     |          |     |              |  |  |  |     |        |  |  |  |      | 1300                | 129(9)               |  |      |        |     |       |  |   |        |         |  |
| 2027 | г                | 2-Георгиевское | 0400 | 120(11) | 040    | 50(4) |  |     |          | 080 | 8(6,9,20,21) |  |  |  | 100 | 39(36) |  |  |  |      | 3000                | 77(1-4,6,7,21,22,33) |  | 1000 | 12(20) | 100 | 22(1) |  |   | 11     | 172(33) |  |
| 2027 | г                | 2-Гео          |      | 040     | 136(2) |       |  | 020 | 5(20,21) |     |              |  |  |  |     |        |  |  |  | 2000 | 96(4,5)             |                      |  |      |        |     |       |  | 1 | 140(3) |         |  |







|      |           |  |  |  |  |  |  |  |  |  |  |  |  |  |  |  |  |  |  |  |   |        |
|------|-----------|--|--|--|--|--|--|--|--|--|--|--|--|--|--|--|--|--|--|--|---|--------|
| Г    | с         |  |  |  |  |  |  |  |  |  |  |  |  |  |  |  |  |  |  |  |   | )      |
| 2027 | Родинское |  |  |  |  |  |  |  |  |  |  |  |  |  |  |  |  |  |  |  | 1 | 29(14) |
| Г    | Родинское |  |  |  |  |  |  |  |  |  |  |  |  |  |  |  |  |  |  |  |   |        |
| 2027 | Родинское |  |  |  |  |  |  |  |  |  |  |  |  |  |  |  |  |  |  |  |   |        |
| Г    | Родинское |  |  |  |  |  |  |  |  |  |  |  |  |  |  |  |  |  |  |  | 1 | 63(1)  |
| 2027 | Родинское |  |  |  |  |  |  |  |  |  |  |  |  |  |  |  |  |  |  |  |   |        |
| Г    | Родинское |  |  |  |  |  |  |  |  |  |  |  |  |  |  |  |  |  |  |  |   |        |
| 2027 | Родинское |  |  |  |  |  |  |  |  |  |  |  |  |  |  |  |  |  |  |  |   |        |
| Г    | Родинское |  |  |  |  |  |  |  |  |  |  |  |  |  |  |  |  |  |  |  |   |        |
| 2027 | Родинское |  |  |  |  |  |  |  |  |  |  |  |  |  |  |  |  |  |  |  |   |        |
| Г    | Родинское |  |  |  |  |  |  |  |  |  |  |  |  |  |  |  |  |  |  |  |   |        |
| 2027 | Родинское |  |  |  |  |  |  |  |  |  |  |  |  |  |  |  |  |  |  |  |   |        |
| Г    | Родинское |  |  |  |  |  |  |  |  |  |  |  |  |  |  |  |  |  |  |  |   |        |
| 2027 | Родинское |  |  |  |  |  |  |  |  |  |  |  |  |  |  |  |  |  |  |  |   |        |
| Г    | Родинское |  |  |  |  |  |  |  |  |  |  |  |  |  |  |  |  |  |  |  |   |        |
| 2027 | Родинское |  |  |  |  |  |  |  |  |  |  |  |  |  |  |  |  |  |  |  |   |        |
| Г    | Родинское |  |  |  |  |  |  |  |  |  |  |  |  |  |  |  |  |  |  |  |   |        |
| 2027 | Родинское |  |  |  |  |  |  |  |  |  |  |  |  |  |  |  |  |  |  |  |   |        |
| Г    | Родинское |  |  |  |  |  |  |  |  |  |  |  |  |  |  |  |  |  |  |  |   |        |

|      |           |      |          |         |  |  |  |  |      |         |  |  |  |  |  |      |                      |  |  |      |         |  |   |           |
|------|-----------|------|----------|---------|--|--|--|--|------|---------|--|--|--|--|--|------|----------------------|--|--|------|---------|--|---|-----------|
| 2027 | Родинское |      |          |         |  |  |  |  |      |         |  |  |  |  |  | 4,40 | 61(8,19,23,26,28-31) |  |  |      |         |  |   |           |
| 2027 | Межевское | 0,30 | 340 (28) | 23 (14) |  |  |  |  | 1,00 | 46 (60) |  |  |  |  |  | 0,50 | 42(14,17)            |  |  | 1,00 | 38 (11) |  | 1 | 37 (45)   |
| 2027 | Межевское | 0,20 | 52 (46)  |         |  |  |  |  | 1,00 | 52 (11) |  |  |  |  |  | 0,70 | 15(10,11)            |  |  | 1,00 | 23 (19) |  | 2 | 7 (12,27) |
| 2027 | Межевское |      |          |         |  |  |  |  |      |         |  |  |  |  |  | 1,00 | 23(8)                |  |  |      |         |  | 1 | 38 (11)   |
| 2027 | Межевское |      |          |         |  |  |  |  |      |         |  |  |  |  |  | 2,00 | 68(24,9,12)          |  |  |      |         |  | 1 | 5 (7)     |
| 2027 | Межевское |      |          |         |  |  |  |  |      |         |  |  |  |  |  | 2,00 | 52(18,45,46,57)      |  |  |      |         |  | 1 | 15 (1)    |
| 2027 | Меже      |      |          |         |  |  |  |  |      |         |  |  |  |  |  | 0,50 | 39(12)               |  |  |      |         |  |   |           |





|       |                  |      |     |      |    |  |  |  |  |  |  |      |    |  |  |  |  |  |  |  |       |  |  |  |      |    |  |  |  |  |   |    |      |
|-------|------------------|------|-----|------|----|--|--|--|--|--|--|------|----|--|--|--|--|--|--|--|-------|--|--|--|------|----|--|--|--|--|---|----|------|
| 2028г | 1 - Георгиевское |      |     |      |    |  |  |  |  |  |  |      |    |  |  |  |  |  |  |  | 5,000 | 35(1,2,6,16,24,104,32,34,35,46,69,70,72,93,79,10,11,100) |  |  |      |    |  |  |  |  |   |    |      |
| 2028г | 1 - Георгиевское |      |     |      |    |  |  |  |  |  |  |      |    |  |  |  |  |  |  |  | 4,000 | 27(60-64,71,83)  |  |  |      |    |  |  |  |  |   |    |      |
| 2028г | 1 - Никольское   | 0,50 | 210 | 0,80 | 67 |  |  |  |  |  |  | 1,00 | 46 |  |  |  |  |  |  |  | 2,000 | 46(4,7,8,10,12)  |  |  | 1,00 | 15 |  |  |  |  | 1 | 51 | (2)  |
| 2028г | 1 - Никольское   |      |     |      |    |  |  |  |  |  |  |      |    |  |  |  |  |  |  |  | 2,000 | 43(30,40,43)   |  |  |      |    |  |  |  |  | 1 | 50 | (2)  |
| 2028г | 1 - Никольское   |      |     |      |    |  |  |  |  |  |  |      |    |  |  |  |  |  |  |  | 1,000 | 57(5-7)  |  |  |      |    |  |  |  |  | 1 | 36 | (14) |







|       |                 |    |         |  |  |       |  |    |  |  |  |  |  |      |                             |    |   |  |   |        |
|-------|-----------------|----|---------|--|--|-------|--|----|--|--|--|--|--|------|-----------------------------|----|---|--|---|--------|
| г     | оргиевское      | 1) | )       |  |  | 0,21) |  | 6) |  |  |  |  |  |      |                             | 0) | ) |  |   | 33)    |
| 2028г | 2-Геооргиевское |    | 136(27) |  |  | 0,20  |  |    |  |  |  |  |  | 2,00 | 96(4,5)                     |    |   |  | 1 | 140(3) |
| 2028г | 2-Геооргиевское |    |         |  |  | 0,50  |  |    |  |  |  |  |  | 2,00 | 155(3,10,11,14,19,20,24,25) |    |   |  | 1 | 13(22) |
| 2028г | 2-Геооргиевское |    |         |  |  | 2,00  |  |    |  |  |  |  |  | 3,00 | 119(12,15,20,23)            |    |   |  | 1 | 26(29) |
| 2028г | 2-Геооргиевское |    |         |  |  |       |  |    |  |  |  |  |  | 2,00 | 130(11,12,16-19)            |    |   |  | 1 | 79(2)  |





|      |           |  |  |  |  |  |  |  |  |  |  |  |  |  |  |  |  |  |  |  |       |              |                            |  |  |  |  |  |  |  |  |  |  |  |  |  |   |                |               |                |                |
|------|-----------|--|--|--|--|--|--|--|--|--|--|--|--|--|--|--|--|--|--|--|-------|--------------|----------------------------|--|--|--|--|--|--|--|--|--|--|--|--|--|---|----------------|---------------|----------------|----------------|
| 2028 | Родинское |  |  |  |  |  |  |  |  |  |  |  |  |  |  |  |  |  |  |  | 2,100 | 51(41-45,52) |                            |  |  |  |  |  |  |  |  |  |  |  |  |  | 1 | 7<br>(24)      |               |                |                |
| 2028 | Родинское |  |  |  |  |  |  |  |  |  |  |  |  |  |  |  |  |  |  |  |       | 2,000        | 68(24,9,12)                |  |  |  |  |  |  |  |  |  |  |  |  |  | 1 | 6<br>1<br>(35) |               |                |                |
| 2028 | Родинское |  |  |  |  |  |  |  |  |  |  |  |  |  |  |  |  |  |  |  |       | 3,000        | 69(1,15-17,24-26,28-30,33) |  |  |  |  |  |  |  |  |  |  |  |  |  |   |                | 1             | 2<br>9<br>(14) |                |
| 2028 | Родинское |  |  |  |  |  |  |  |  |  |  |  |  |  |  |  |  |  |  |  |       | 2,800        | 15(12-17)                  |  |  |  |  |  |  |  |  |  |  |  |  |  |   | 1              | 6<br>3<br>(1) |                |                |
| 2028 | Родинское |  |  |  |  |  |  |  |  |  |  |  |  |  |  |  |  |  |  |  |       | 4,900        | 17(1-4,6,7,11,12,14-16)    |  |  |  |  |  |  |  |  |  |  |  |  |  |   |                |               | 1              | 2<br>0<br>(32) |
| 2028 | Родинское |  |  |  |  |  |  |  |  |  |  |  |  |  |  |  |  |  |  |  |       | 2,000        | 62(1,5-8,10,12)            |  |  |  |  |  |  |  |  |  |  |  |  |  |   |                | 1             | 6<br>(2)       |                |
| 2028 | Роди      |  |  |  |  |  |  |  |  |  |  |  |  |  |  |  |  |  |  |  |       | 3,000        | 99(1,16,18,23)             |  |  |  |  |  |  |  |  |  |  |  |  |  |   | 1              | 7<br>6<br>(3) |                |                |







|  |                       |        |             |  |  |  |  |  |  |  |  |  |  |             |             |             |             |   |             |             |             |             |   |             |             |             |  |  |  |  |
|--|-----------------------|--------|-------------|--|--|--|--|--|--|--|--|--|--|-------------|-------------|-------------|-------------|---|-------------|-------------|-------------|-------------|---|-------------|-------------|-------------|--|--|--|--|
| е<br>д<br>н<br>а<br>з<br>н<br>а<br>ч<br>е<br>н<br>н<br>ы<br>х<br>д<br>л<br>я<br>о<br>х<br>р<br>а<br>н<br>ы<br>л<br>е<br>с<br>о<br>в<br>о<br>т<br>п<br>о<br>ж<br>а<br>р<br>о<br>в |                       |        |             |  |  |  |  |  |  |  |  |  |  |             |             |             |             |   |             |             |             |             |   |             |             |             |  |  |  |  |
| 2<br>С<br>о<br>д<br>е<br>р<br>ж<br>а<br>н<br>и<br>е<br>л<br>е<br>с<br>н<br>ы<br>х<br>д<br>о<br>р<br>о<br>г   | в<br>с<br>е<br>г<br>о | к<br>м | 4<br>,<br>2 |  |  |  |  |  |  |  |  |  |  | 0<br>,<br>1 | 0<br>,<br>3 | 0<br>,<br>5 | 0<br>,<br>7 | 1 | 1<br>,<br>3 | 1<br>,<br>5 | 2<br>,<br>2 | 2<br>,<br>8 | 3 | 3<br>,<br>2 | 3<br>,<br>9 | 4<br>,<br>2 |  |  |  |  |

|  |  |                                  |                |  |  |  |  |  |  |  |  |  |  |  |  |  |  |  |  |  |  |  |  |  |  |  |  |  |  |  |  |  |  |
|--|--|----------------------------------|----------------|--|--|--|--|--|--|--|--|--|--|--|--|--|--|--|--|--|--|--|--|--|--|--|--|--|--|--|--|--|--|
| <p>П<br/>р<br/>е<br/>д<br/>н<br/>а<br/>з<br/>н<br/>а<br/>ч<br/>е<br/>н<br/>н<br/>ы<br/>х<br/>д<br/>л<br/>я<br/>о<br/>х<br/>р<br/>а<br/>н<br/>ы<br/>л<br/>е<br/>с<br/>о<br/>в<br/>о<br/>т<br/>п<br/>о<br/>ж<br/>а<br/>р<br/>о<br/>в</p> |  |                                  |                |  |  |  |  |  |  |  |  |  |  |  |  |  |  |  |  |  |  |  |  |  |  |  |  |  |  |  |  |  |  |
| <p>3</p>   | <p>Э<br/>к<br/>с<br/>п<br/>л<br/>у<br/>а<br/>т<br/>а<br/>ц<br/>и<br/>я<br/>л<br/>е<br/>с<br/>н<br/>ы<br/>х<br/>д<br/>о</p> | <p>в<br/>с<br/>е<br/>г<br/>о</p> | <p>к<br/>м</p> |  |  |  |  |  |  |  |  |  |  |  |  |  |  |  |  |  |  |  |  |  |  |  |  |  |  |  |  |  |  |

|  |  |                   |  |  |  |  |  |  |  |  |  |  |  |  |  |  |  |  |  |  |  |  |  |  |  |  |  |  |  |  |  |
|--|--|-------------------|--|--|--|--|--|--|--|--|--|--|--|--|--|--|--|--|--|--|--|--|--|--|--|--|--|--|--|--|--|
| <p>рог, предна-значенных для охраны лесов от пожаров</p> |  |                   |  |  |  |  |  |  |  |  |  |  |  |  |  |  |  |  |  |  |  |  |  |  |  |  |  |  |  |  |  |
| <p>4</p> <p>Прокладака проспекта</p>                     | <p>в</p> <p>с</p> <p>е</p> <p>г</p> <p>о</p> | <p>к</p> <p>м</p> |  |  |  |  |  |  |  |  |  |  |  |  |  |  |  |  |  |  |  |  |  |  |  |  |  |  |  |  |  |

|   |   |                       |        |             |  |  |  |  |  |  |  |  |             |             |             |             |             |             |             |                  |             |             |             |             |             |             |  |  |  |  |  |
|---|---|-----------------------|--------|-------------|--|--|--|--|--|--|--|--|-------------|-------------|-------------|-------------|-------------|-------------|-------------|------------------|-------------|-------------|-------------|-------------|-------------|-------------|--|--|--|--|--|
| П<br>р<br>о<br>т<br>и<br>в<br>о<br>п<br>о<br>ж<br>а<br>р<br>н<br>ы<br>х<br>р<br>а<br>з<br>р<br>ы<br>в<br>о<br>в   |   |                       |        |             |  |  |  |  |  |  |  |  |             |             |             |             |             |             |             |                  |             |             |             |             |             |             |  |  |  |  |  |
| П<br>р<br>о<br>ч<br>и<br>с<br>т<br>к<br>а<br>п<br>р<br>о<br>с<br>е<br>к<br>у<br>х<br>о<br>д<br>з<br>а<br>п<br>р<br>о<br>т<br>и<br>в<br>о<br>п<br>о<br>ж<br>а<br>р<br>н<br>ы | 5 | в<br>с<br>е<br>г<br>о | к<br>м | 0<br>,<br>9 |  |  |  |  |  |  |  |  | 0<br>,<br>1 | 0<br>,<br>3 | 0<br>,<br>5 | 0<br>,<br>7 | 0<br>,<br>1 | 0<br>,<br>2 | 0<br>,<br>3 | 0<br>,<br>3<br>5 | 0<br>,<br>4 | 0<br>,<br>5 | 0<br>,<br>6 | 0<br>,<br>7 | 0<br>,<br>8 | 0<br>,<br>9 |  |  |  |  |  |





|   |                                    |       |    |   |  |  |  |  |  |  |  |  |  |   |   |   |   |   |   |   |   |   |   |   |   |   |  |  |  |  |  |  |  |  |  |  |  |  |  |  |  |
|---|------------------------------------|-------|----|---|--|--|--|--|--|--|--|--|--|---|---|---|---|---|---|---|---|---|---|---|---|---|--|--|--|--|--|--|--|--|--|--|--|--|--|--|--|
| 8 | Проведение контрольных мероприятий | всего |    |   |  |  |  |  |  |  |  |  |  |   |   |   |   |   |   |   |   |   |   |   |   |   |  |  |  |  |  |  |  |  |  |  |  |  |  |  |  |
| 9 | Участие                            | всего | шт | 6 |  |  |  |  |  |  |  |  |  | 0 | 1 | 1 | 2 | 2 | 3 | 3 | 4 | 5 | 5 | 5 | 5 | 6 |  |  |  |  |  |  |  |  |  |  |  |  |  |  |  |





|  |  |                                  |                |  |  |  |  |  |  |  |  |  |  |  |  |  |  |  |  |  |  |  |  |  |  |  |  |  |  |  |
|--|--|----------------------------------|----------------|--|--|--|--|--|--|--|--|--|--|--|--|--|--|--|--|--|--|--|--|--|--|--|--|--|--|--|
| <p>р<br/>о<br/>т<br/>и<br/>в<br/>о<br/>п<br/>о<br/>ж<br/>а<br/>р<br/>н<br/>о<br/>г<br/>о<br/>с<br/>н<br/>а<br/>б<br/>ж<br/>е<br/>н<br/>и<br/>я</p> |  |                                  |                |  |  |  |  |  |  |  |  |  |  |  |  |  |  |  |  |  |  |  |  |  |  |  |  |  |  |  |
| <p>1<br/>1</p>   | <p>С<br/>т<br/>р<br/>о<br/>и<br/>т<br/>е<br/>л<br/>ь<br/>с<br/>т<br/>в<br/>о<br/>э<br/>к<br/>с<br/>п<br/>л<br/>у<br/>а<br/>т<br/>а<br/>ц<br/>и<br/>я<br/>п<br/>о<br/>ж<br/>а<br/>р<br/>н<br/>ы<br/>х<br/>н<br/>а</p> | <p>в<br/>с<br/>е<br/>г<br/>о</p> | <p>ш<br/>т</p> |  |  |  |  |  |  |  |  |  |  |  |  |  |  |  |  |  |  |  |  |  |  |  |  |  |  |  |

б  
л  
ю  
д  
а  
т  
е  
л  
ь  
н  
ы  
х  
п  
у  
н  
к  
т  
о  
в  
(  
в  
ы  
ш  
е  
к  
,  
м  
а  
ч  
т  
,  
п  
а  
в  
и  
л  
ь  
о  
н  
о  
в  
и  
д  
р  
у  
г  
и  
х  
н  
а  
б  
л  
ю  
д  
а  
т  
е  
л  
ь

|   |  |                       |        |  |  |  |  |  |  |  |  |  |  |  |  |  |  |  |  |  |  |  |  |  |  |  |  |  |
|---|--|-----------------------|--------|--|--|--|--|--|--|--|--|--|--|--|--|--|--|--|--|--|--|--|--|--|--|--|--|--|
| Н<br>Ы<br>Х<br>П<br>У<br>Н<br>К<br>Т<br>О<br>В<br>) |  |                       |        |  |  |  |  |  |  |  |  |  |  |  |  |  |  |  |  |  |  |  |  |  |  |  |  |  |
| 1<br>2  | Р<br>е<br>к<br>о<br>н<br>с<br>т<br>р<br>у<br>к<br>ц<br>и<br>я<br>п<br>о<br>ж<br>а<br>р<br>н<br>ы<br>х<br>н<br>а<br>б<br>л<br>ю<br>д<br>а<br>т<br>е<br>л<br>ь<br>н<br>ы<br>х<br>п<br>у<br>н<br>к<br>т<br>о<br>в<br>(<br>в<br>ы<br>ш<br>е<br>к | в<br>с<br>е<br>г<br>о | ш<br>т |  |  |  |  |  |  |  |  |  |  |  |  |  |  |  |  |  |  |  |  |  |  |  |  |  |

|   |                         |           |   |  |  |  |  |  |  |  |  |  |  |  |  |  |  |  |  |  |  |  |  |  |  |  |  |  |  |  |  |  |  |  |  |  |  |  |  |  |  |
|---|-------------------------|-----------|---|--|--|--|--|--|--|--|--|--|--|--|--|--|--|--|--|--|--|--|--|--|--|--|--|--|--|--|--|--|--|--|--|--|--|--|--|--|--|
| , М а ч т , П а в и л ь о н о в и д р у г и х н а б л ю д а т е л ь н ы х п у н к т о в ) |                         |           |   |  |  |  |  |  |  |  |  |  |  |  |  |  |  |  |  |  |  |  |  |  |  |  |  |  |  |  |  |  |  |  |  |  |  |  |  |  |  |
| 13  | Э к с п л у а т а ц и я | в с е г о | Ш |  |  |  |  |  |  |  |  |  |  |  |  |  |  |  |  |  |  |  |  |  |  |  |  |  |  |  |  |  |  |  |  |  |  |  |  |  |  |

Ж  
а  
р  
н  
ы  
х  
н  
а  
б  
л  
ю  
д  
а  
т  
е  
л  
ь  
н  
ы  
х  
п  
у  
н  
к  
т  
о  
в  
(  
в  
ы  
ш  
е  
к  
,  
м  
а  
ч  
т  
,  
п  
а  
в  
и  
л  
ь  
о  
н  
о  
в  
и  
д  
р  
у  
г  
и  
х  
н  
а  
б

|  |                       |        |  |  |  |  |  |  |  |  |  |  |  |  |  |  |  |  |  |  |  |  |  |  |  |  |  |  |  |  |  |
|--|-----------------------|--------|--|--|--|--|--|--|--|--|--|--|--|--|--|--|--|--|--|--|--|--|--|--|--|--|--|--|--|--|--|
| Л<br>Ю<br>Д<br>А<br>Т<br>Е<br>Л<br>Ь<br>Н<br>Ы<br>Х<br>П<br>У<br>Н<br>К<br>Т<br>О<br>В<br>)  |                       |        |  |  |  |  |  |  |  |  |  |  |  |  |  |  |  |  |  |  |  |  |  |  |  |  |  |  |  |  |  |
| 1<br>4<br>П<br>р<br>о<br>в<br>е<br>д<br>е<br>н<br>и<br>е<br>р<br>а<br>б<br>о<br>т<br>п<br>о<br>г<br>и<br>д<br>р<br>о<br>м<br>е<br>л<br>и<br>о<br>р<br>а<br>ц<br>и<br>и | в<br>с<br>е<br>г<br>о | г<br>а |  |  |  |  |  |  |  |  |  |  |  |  |  |  |  |  |  |  |  |  |  |  |  |  |  |  |  |  |  |
| Про<br>фил<br>акти<br>ческ<br>ая<br>прот<br>ивоп   |                       |        |  |  |  |  |  |  |  |  |  |  |  |  |  |  |  |  |  |  |  |  |  |  |  |  |  |  |  |  |  |

|                                   |   |                       |        |             |  |  |  |  |  |  |  |  |   |   |   |   |   |   |  |  |  |  |  |  |  |  |  |  |  |  |  |  |  |  |  |  |  |  |  |  |  |
|-----------------------------------|---|-----------------------|--------|-------------|--|--|--|--|--|--|--|--|---|---|---|---|---|---|--|--|--|--|--|--|--|--|--|--|--|--|--|--|--|--|--|--|--|--|--|--|--|
| ожа<br>рная<br>проп<br>аган<br>да |   |                       |        |             |  |  |  |  |  |  |  |  |   |   |   |   |   |   |  |  |  |  |  |  |  |  |  |  |  |  |  |  |  |  |  |  |  |  |  |  |  |
| 1<br>5                            | Б<br>л<br>а<br>г<br>о<br>у<br>с<br>т<br>р<br>о<br>й<br>с<br>т<br>в<br>о<br>з<br>о<br>н<br>о<br>т<br>д<br>ы<br>х<br>а<br>г<br>р<br>а<br>ж<br>д<br>а<br>н<br>,<br>п<br>р<br>е<br>б<br>ы<br>в<br>а<br>ю<br>щ<br>и<br>х<br>в<br>л<br>е<br>с<br>а<br>х | в<br>с<br>е<br>г<br>о | Ш<br>Т | 3<br>,<br>0 |  |  |  |  |  |  |  |  | 0 | 1 | 2 | 3 | 3 | 3 |  |  |  |  |  |  |  |  |  |  |  |  |  |  |  |  |  |  |  |  |  |  |  |





|   |        |                       |        |             |  |  |  |  |  |  |  |  |   |   |   |   |   |   |   |   |   |   |   |   |   |   |  |  |  |  |  |  |  |  |  |  |  |
|---|--------|-----------------------|--------|-------------|--|--|--|--|--|--|--|--|---|---|---|---|---|---|---|---|---|---|---|---|---|---|--|--|--|--|--|--|--|--|--|--|--|
| Н<br>о<br>с<br>т<br>и   |        |                       |        |             |  |  |  |  |  |  |  |  |   |   |   |   |   |   |   |   |   |   |   |   |   |   |  |  |  |  |  |  |  |  |  |  |  |
| Э<br>к<br>с<br>п<br>л<br>у<br>а<br>т<br>а<br>ц<br>и<br>я<br>ш<br>л<br>а<br>г<br>б<br>а<br>у<br>м<br>о<br>в<br>,<br>п<br>р<br>е<br>г<br>р<br>а<br>д<br>,<br>о<br>б<br>е<br>с<br>п<br>е<br>ч<br>и<br>в<br>а<br>ю<br>щ<br>и<br>х<br>о<br>г<br>р<br>а | 1<br>7 | в<br>с<br>е<br>г<br>о | ш<br>т | 6<br>,<br>0 |  |  |  |  |  |  |  |  | 1 | 1 | 1 | 2 | 3 | 4 | 5 | 5 | 5 | 5 | 5 | 5 | 5 | 6 |  |  |  |  |  |  |  |  |  |  |  |

Н  
и  
ч  
е  
н  
и  
е  
п  
р  
е  
б  
ы  
в  
а  
н  
и  
я  
г  
р  
а  
ж  
д  
а  
н  
в  
л  
е  
с  
а  
х  
в  
ц  
е  
л  
я  
х  
о  
б  
е  
с  
п  
е  
ч  
е  
н  
и  
я  
п  
о  
ж  
а  
р  
н  
о  
й  
б  
е  
з  
о

|  |        |                       |        |  |  |  |  |  |  |  |  |  |  |  |  |  |  |  |  |  |  |  |  |  |  |  |  |  |  |  |  |  |  |  |  |  |  |  |
|--|--------|-----------------------|--------|--|--|--|--|--|--|--|--|--|--|--|--|--|--|--|--|--|--|--|--|--|--|--|--|--|--|--|--|--|--|--|--|--|--|--|
| П<br>а<br>с<br>н<br>о<br>с<br>т<br>и   |        |                       |        |  |  |  |  |  |  |  |  |  |  |  |  |  |  |  |  |  |  |  |  |  |  |  |  |  |  |  |  |  |  |  |  |  |  |  |
| С<br>о<br>з<br>д<br>а<br>н<br>и<br>е<br>п<br>р<br>о<br>т<br>и<br>в<br>о<br>п<br>о<br>ж<br>а<br>р<br>н<br>ы<br>х<br>з<br>а<br>с<br>л<br>о<br>н<br>о<br>в<br>и<br>у<br>с<br>т<br>р<br>о<br>й<br>с<br>т<br>в<br>о<br>л<br>и<br>с<br>т<br>в<br>е | 1<br>8 | в<br>с<br>е<br>г<br>о | ш<br>т |  |  |  |  |  |  |  |  |  |  |  |  |  |  |  |  |  |  |  |  |  |  |  |  |  |  |  |  |  |  |  |  |  |  |  |





**ГРАФИЧЕСКАЯ ЧАСТЬ**  
**плана противопожарного обустройства лесов на**  
**территории лесничества**

Обзорная карта-схема по принадлежности  
граничащих территорий

Масштаб 1:300000

ВОЛОГОДСКАЯ ОБЛАСТЬ

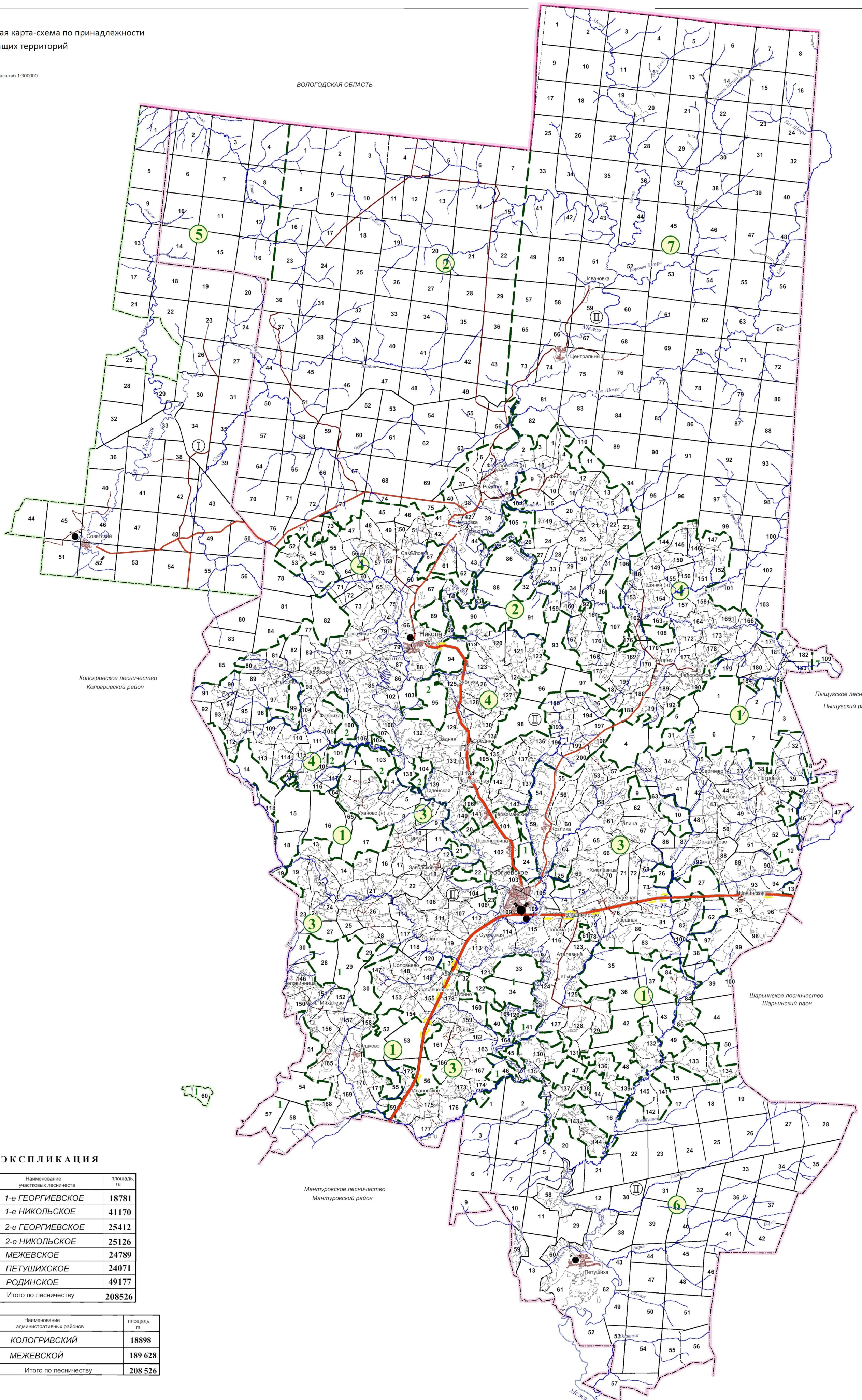

ЭКСПЛИКАЦИЯ

| №п/п                 | Наименование<br>участков лесничества | площадь,<br>га |
|----------------------|--------------------------------------|----------------|
| 1                    | 1-е ГЕОРГИЕВСКОЕ                     | 18781          |
| 2                    | 1-е НИКОЛЬСКОЕ                       | 41170          |
| 3                    | 2-е ГЕОРГИЕВСКОЕ                     | 25412          |
| 4                    | 2-е НИКОЛЬСКОЕ                       | 25126          |
| 5                    | МЕЖЕВСКОЕ                            | 24789          |
| 6                    | ПЕТУШИХСКОЕ                          | 24071          |
| 7                    | РОДИНСКОЕ                            | 49177          |
| Итого по лесничеству |                                      | 208526         |

| №п/п                 | Наименование<br>административных районов | площадь,<br>га |
|----------------------|--|----------------|
| I                    | КОЛОГРИВСКИЙ                             | 18898          |
| II                   | МЕЖЕВСКОЙ                                | 189 628        |
| Итого по лесничеству |  | 208 526        |

# Карта-схема погибших и повреждённых лесов

Масштаб 1:300000

ВОЛОГДСКАЯ ОБЛАСТЬ

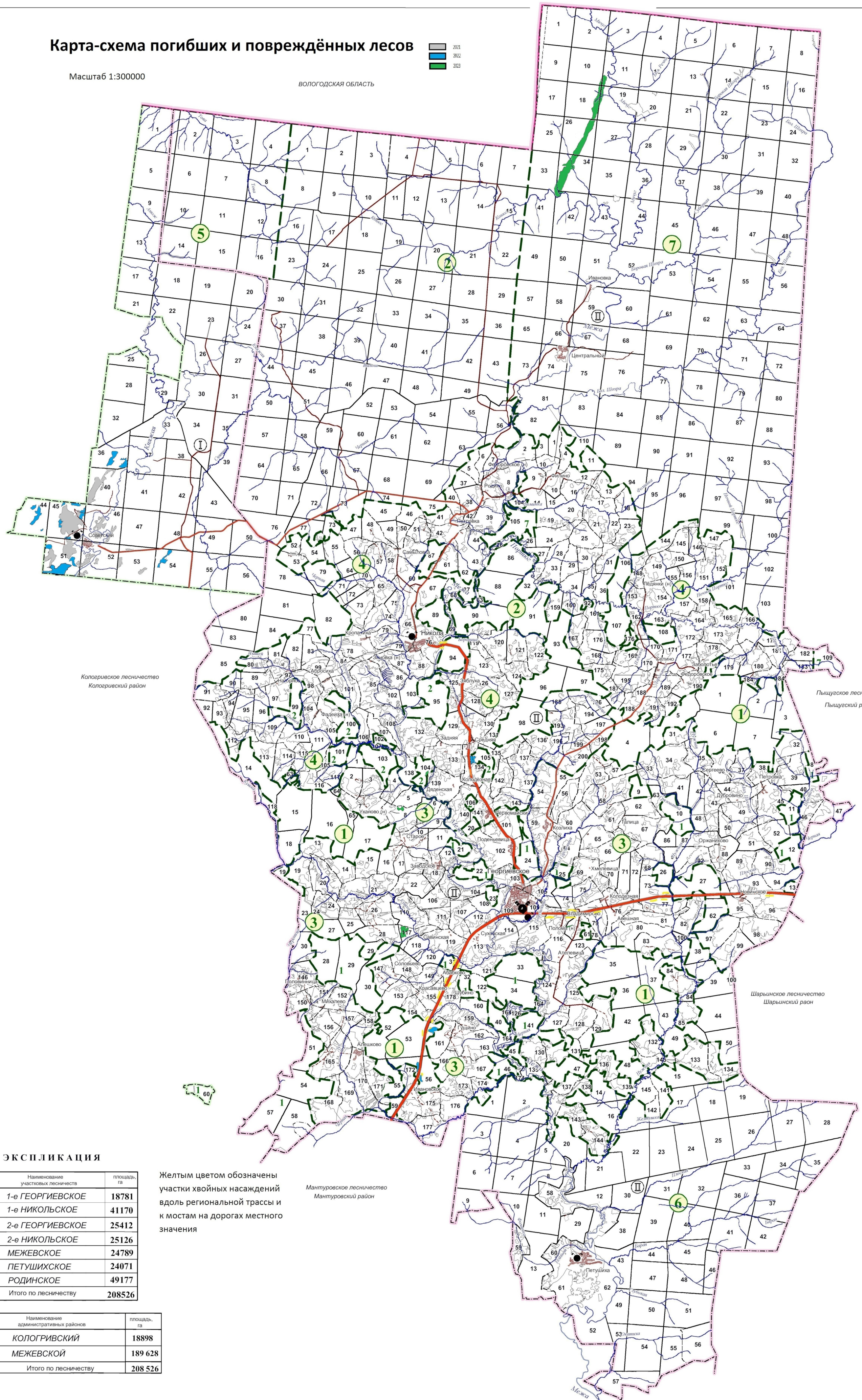
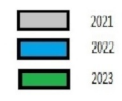

## ЭКСПЛИКАЦИЯ

| №п/п                 | Наименование участков лесничества | площадь, га |
|----------------------|-----------------------------------|-------------|
| 1                    | 1-е ГЕОРГИЕВСКОЕ                  | 18781       |
| 2                    | 1-е НИКОЛЬСКОЕ                    | 41170       |
| 3                    | 2-е ГЕОРГИЕВСКОЕ                  | 25412       |
| 4                    | 2-е НИКОЛЬСКОЕ                    | 25126       |
| 5                    | МЕЖЕВСКОЕ                         | 24789       |
| 6                    | ПЕТУШИХСКОЕ                       | 24071       |
| 7                    | РОДИНСКОЕ                         | 49177       |
| Итого по лесничеству |                                   | 208526      |

Желтым цветом обозначены участки хвойных насаждений вдоль региональной трассы и к мостам на дорогах местного значения

| №п/п                 | Наименование административных районов | площадь, га |
|----------------------|---------------------------------------|-------------|
| I                    | КОЛОГРИВСКИЙ                          | 18898       |
| II                   | МЕЖЕВСКОЙ                             | 189 628     |
| Итого по лесничеству |                                       | 208 526     |

# КАРТА-СХЕМА

Природной пожарной опасности лесов

ВОЛОГДСКАЯ ОБЛАСТЬ

## МЕЖЕВСКОГО ЛЕСНИЧЕСТВА

Масштаб 1:300000

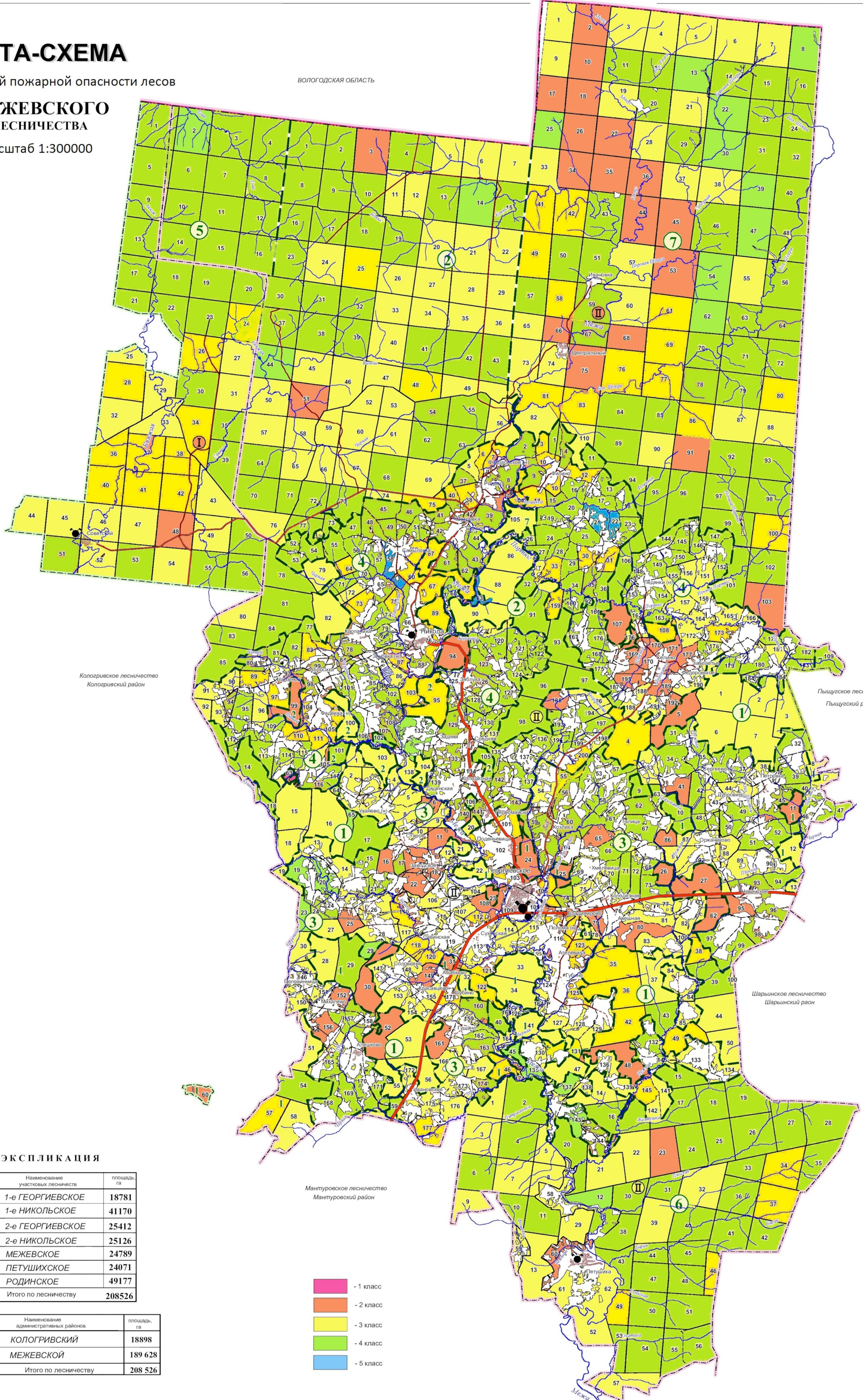

### ЭКСПЛИКАЦИЯ

| №п/п                 | Наименование участковых лесничеств | площадь, га |
|----------------------|------------------------------------|-------------|
| ①                    | 1-е ГЕОРГИЕВСКОЕ                   | 18781       |
| ②                    | 1-е НИКОЛЬСКОЕ                     | 41170       |
| ③                    | 2-е ГЕОРГИЕВСКОЕ                   | 25412       |
| ④                    | 2-е НИКОЛЬСКОЕ                     | 25126       |
| ⑤                    | МЕЖЕВСКОЕ                          | 24789       |
| ⑥                    | ПЕТУШИХСКОЕ                        | 24071       |
| ⑦                    | РОДИНСКОЕ                          | 49177       |
| Итого по лесничеству |                                    | 208526      |

| №п/п                 | Наименование административных районов | площадь, га |
|----------------------|---------------------------------------|-------------|
| ①                    | КОЛОЗРИВСКИЙ                          | 18898       |
| ②                    | МЕЖЕВСКОЙ                             | 189 628     |
| Итого по лесничеству |                                       | 208 526     |

Мантуровское лесничество  
Мантуровский район

- 1 класс
- 2 класс
- 3 класс
- 4 класс
- 5 класс



Карта-схема лесопожарных рисков  
на территории лесничества

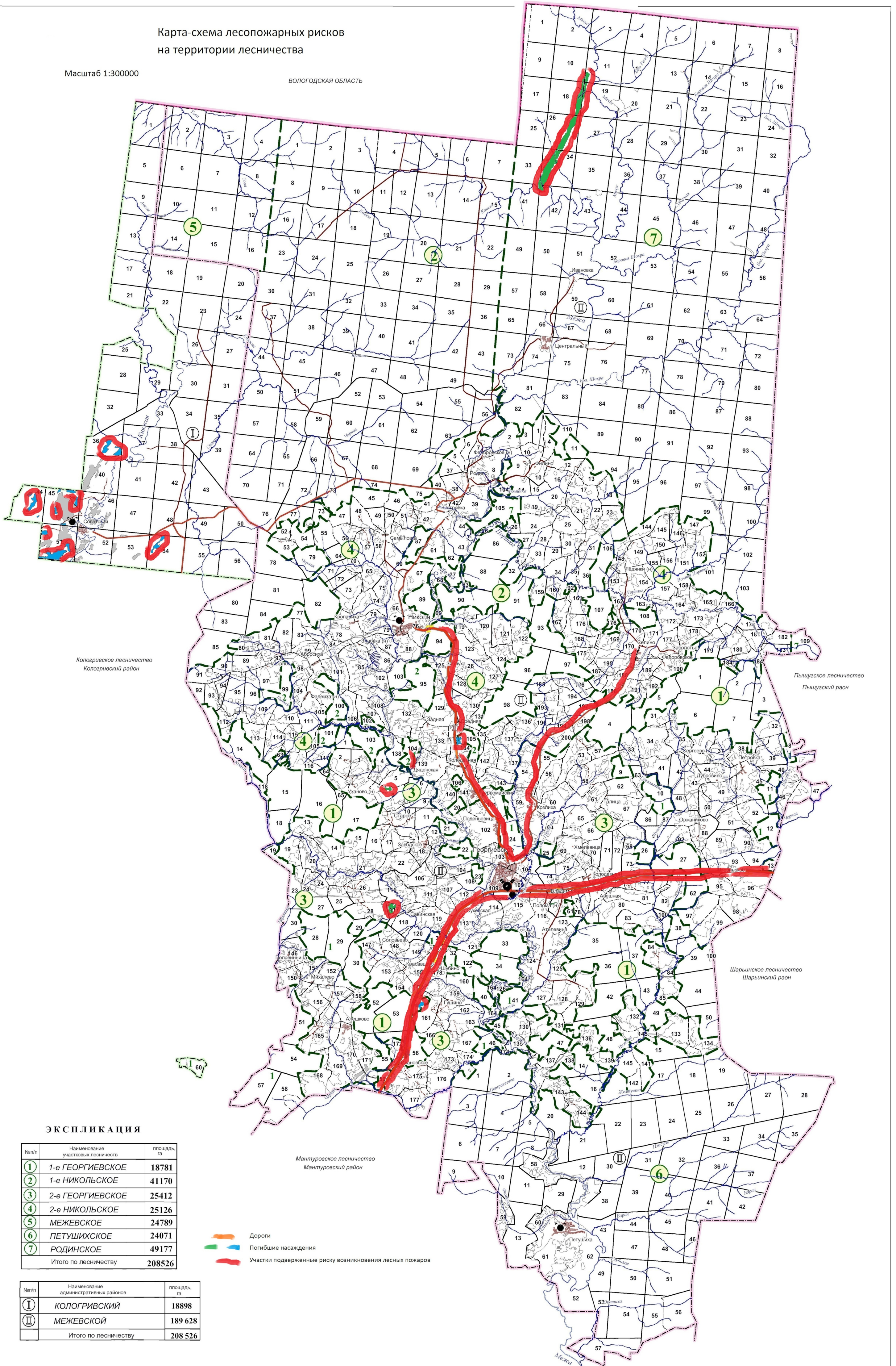

Масштаб 1:300000

ВОЛОГДСКАЯ ОБЛАСТЬ



ЭКСПЛИКАЦИЯ

| №№/п/п               | Наименование участковых лесничеств | площадь, га |
|----------------------|------------------------------------|-------------|
| 1                    | 1-е ГЕОРГИЕВСКОЕ                   | 18781       |
| 2                    | 1-е НИКОЛЬСКОЕ                     | 41170       |
| 3                    | 2-е ГЕОРГИЕВСКОЕ                   | 25412       |
| 4                    | 2-е НИКОЛЬСКОЕ                     | 25126       |
| 5                    | МЕЖЕВСКОЕ                          | 24789       |
| 6                    | ПЕТУШИХСКОЕ                        | 24071       |
| 7                    | РОДИНСКОЕ                          | 49177       |
| Итого по лесничеству |                                    | 208526      |

-  Дороги
-  Погибшие насаждения
-  Участки подверженные риску возникновения лесных пожаров

| №№/п/п               | Наименование административных районов | площадь, га |
|----------------------|---------------------------------------|-------------|
| I                    | КОЛОГРИВСКИЙ                          | 18898       |
| II                   | МЕЖЕВСКОЙ                             | 189 628     |
| Итого по лесничеству |                                       | 208 526     |

КАРТА-СХЕМА размещения ЛЕСНЫХ ДОРОГ  
 Масштаб 1:300000

ВОЛОГОДСКАЯ ОБЛАСТЬ



ЭКСПЛИКАЦИЯ

| №п/п                 | Наименование участков лесничества | площадь, га |
|----------------------|-----------------------------------|-------------|
| 1                    | 1-е ГЕОРГИЕВСКОЕ                  | 18781       |
| 2                    | 1-е НИКОЛЬСКОЕ                    | 41170       |
| 3                    | 2-е ГЕОРГИЕВСКОЕ                  | 25412       |
| 4                    | 2-е НИКОЛЬСКОЕ                    | 25126       |
| 5                    | МЕЖЕВСКОЕ                         | 24789       |
| 6                    | ПЕТУШИНСКОЕ                       | 24071       |
| 7                    | РОДИНСКОЕ                         | 49177       |
| Итого по лесничеству |                                   | 208526      |

| №п/п                 | Наименование административных районов | площадь, га |
|----------------------|---------------------------------------|-------------|
| I                    | КОЛОГРИВСКИЙ                          | 18898       |
| II                   | МЕЖЕВСКОЙ                             | 189 628     |
| Итого по лесничеству |                                       | 208 526     |

КАРТА-СХЕМА ПРОТИВОПОЖАРНОГО ОБУСТРОЙСТВА ЛЕСНИЧЕСТВА

Масштаб 1:300000

ВОЛОГОДСКАЯ ОБЛАСТЬ

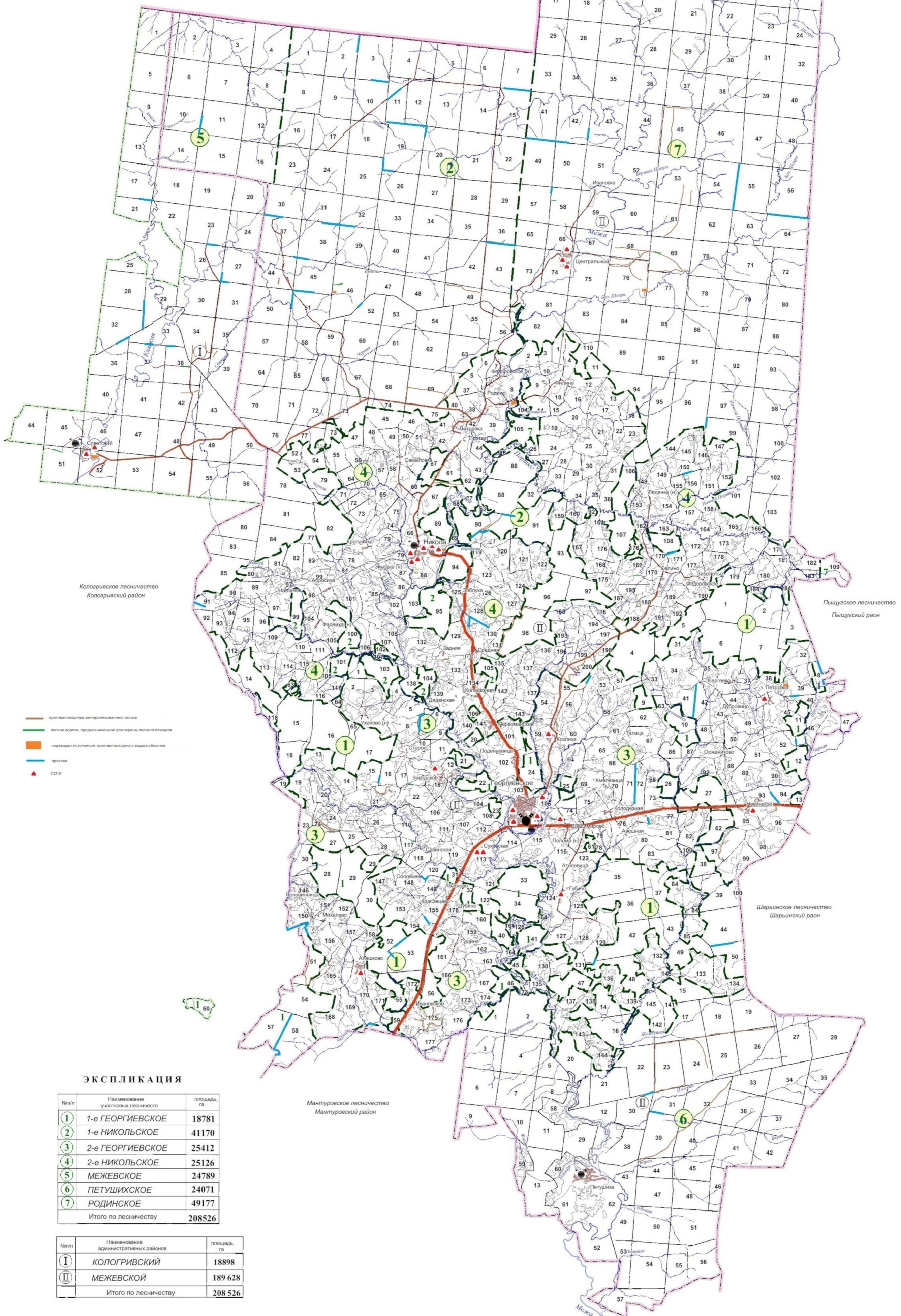

ЭКСПЛИКАЦИЯ

| №№/п                 | Наименование участков лесничества | площадь, га |
|----------------------|-----------------------------------|-------------|
| 1                    | 1-е ГЕОРГИЕВСКОЕ                  | 18781       |
| 2                    | 1-е НИКОЛЬСКОЕ                    | 41170       |
| 3                    | 2-е ГЕОРГИЕВСКОЕ                  | 25412       |
| 4                    | 2-е НИКОЛЬСКОЕ                    | 25126       |
| 5                    | МЕЖЕВСКОЕ                         | 24789       |
| 6                    | ПЕТУШИХСКОЕ                       | 24071       |
| 7                    | РОДИНСКОЕ                         | 49177       |
| Итого по лесничеству |                                   | 208526      |

| №№/п                 | Наименование административных районов | площадь, га |
|----------------------|---------------------------------------|-------------|
| I                    | КОЛОГРИВСКИЙ                          | 18898       |
| II                   | МЕЖЕВСКОЙ                             | 189 628     |
| Итого по лесничеству |                                       | 208 526     |