

УТВЕРЖДАЮ

Директор департамента лесного
хозяйства Костромской области

Д.П. Никулин

(Фамилия, имя, отчество)



ДОКУМЕНТ ПОДПИСАН
ЭЛЕКТРОННОЙ ПОДПИСЬЮ

СВЕДЕНИЯ О СЕРТИФИКАТЕ ЭП

Сертификат: b8b4bc1f1ac4a0fe7077149797fa6345

Владелец: **Никулин Дмитрий Петрович**

Действителен с 15.02.2023 до 10.05.2024

№ 8 от 22.04.2024

Дата _____

ПЛАН
противопожарного обустройства лесов на территории
Макарьевского лесничества

(наименование лесничества)

на период с "01" "01" 2024 г. по "31" "12" 2028 г.

Г. Макарьев
2024 г.

I. Краткая характеристика лесничества

1.1. Информация о лесорастительных зонах и лесных районах, лесистости

В соответствии с лесорастительным районированием, утверждённым приказом Минприроды России от 18 августа 2014 года №367 «Об утверждении перечня лесорастительных зон Российской Федерации и перечня лесных районов Российской Федерации», все леса Макарьевского лесничества относятся к южно-таежному лесному району европейской части Российской Федерации, таежной лесорастительной зоны.

Лесистость Макарьевского лесничества составляет 91,3%.

Общая площадь лесов и ее распределение по целевому назначению, преобладающим породам, группам возраста

Общая площадь Макарьевского лесничества составляет – 428363 га.

Леса, расположенные на землях лесного фонда Макарьевского лесничества по целевому назначению, подразделяются:

- защитные леса – 41505 га (9,7 %);
- эксплуатационные леса – 386858 га (90,3 %).

Категории защитных лесов распределены в следующем соотношении:

а) Леса, выполняющие функции защиты природных и иных объектов – 4606 га (1,1% или 11,1% от площади защитных лесов), в том числе:

- Леса, расположенные в защитных полосах лесов – 1339 га (0,3% / 3,2%);
- Леса, расположенные в зеленых зонах – 3265 га (0,8% / 7,9%).

б) Ценные леса – 36901 га (8,6% / 88,9%), в том числе:

- Запретные полосы лесов, расположенные вдоль водных объектов – 31635 га (7,4% / 76,2%);
- Нерестоохранные полосы лесов – 5266 га (1,2% / 12,7%).

Резервные леса в границах Макарьевского лесничества отсутствуют.

На территории Макарьевского лесничества преобладают хвойные леса - 256410 га (60%), мягколиственные леса занимают площадь 136948 га (40%). По группам возраста преобладают средневозрастные лесные насаждений - 152555 га (38,8%), приспевающие занимают площадь 110876 га (28,1%), молодняки 69100 га (17,6%), спелые – 55317 га (14,1%), перестойные - 5567 га (1,4%).

Преобладающие типы леса - сосняк черничник.

По лесопожарному зонированию Макарьевское лесничество разделено на 2 зоны:

- зона наземного обнаружения и наземного тушения - 46706 га.
- зона авиационного обнаружения и наземного тушения - 381657 га.

Информация о делении лесничества по участковым лесничествам

Макарьевское лесничество имеет в составе 12 участковых лесничеств (таблица 1.1.1).

Таблица 1.1.1.

Распределение территории Макарьевского лесничества по участковым лесничествам

№№ п.п.	Наименование участковых лесничеств	Общая площадь, га
1.	1-е Макарьевское	34558
2.	2-е Макарьевское	37247
3.	Ануфриевское	26516
4.	Высоковское	41288
5.	Коршунское	19292
6.	Красногорское	41496
7.	Нейское	36219
8.	Тимошинское	43590
9.	Торзатское	42329
10.	Унженское	35692
11.	Чернолуховское	26525
12.	Юровское	43611
Итого		428363

Распределение лесов по классам природной пожарной опасности, характеристика пожароопасного сезона (начало, окончание, продолжительность), виды лесных пожаров, их динамика, сезонные особенности, информация о динамике площадей, пройденных лесными пожарами, площадей погибших насаждений, о причинах возникновения лесных пожаров, об угрозе распространения лесных пожаров (низкая, средняя, высокая)

Средняя степень природной пожарной опасности лесов Макарьевского лесничества определена с использованием данных о распределении кварталов по классам пожарной опасности (таблица 1.1.2.).

В качестве основы для определения степени природной пожарной опасности лесного фонда лесничества была использована классификация природной пожарной опасности лесов, утвержденная приказом Рослесхоза от 05 июля 2011 года № 287 «Об утверждении классификации природной пожарной опасности лесов и классификации пожарной опасности в лесах в зависимости от условий погоды».

Степень природной пожарной опасности лесничества – средняя и характеризуется классом – II,8. Полученный показатель свидетельствует о вероятности возникновения низовых пожаров в период весенне-летнего пожарного максимума.

В насаждениях I-III классов, их площадь 372578 га (90%), возможны низовые пожары в течение всего сезона, а при высокой пожарной опасности погоды, в периоды пожарных максимумов, низовые пожары могут переходить в верховые.

Потенциальная (природная) пожарная опасность и фактическая горимость лесов зависит от многих факторов: породного состава и состояния насаждений, типа лесорастительных условий, развития транспортной сети, посещаемости лесов населением, противопожарного обустройства территории и многих других.

Пожароопасный сезон устанавливается со дня схода снежного покрова до установления устойчивой дождливой осенней погоды или образования снежного покрова.

На территории Костромской области среднестатистические данные начала и окончания пожароопасного сезона - 15 апреля и 15 октября, средняя продолжительность пожароопасного сезона составляет 182 дня.

Сезонными особенностями возникновения лесных пожаров являются:

1. Наиболее пожароопасным является весенний период от момента схода снегового покрова до появления обильной травяной растительности (май-июнь). Этот период характерен малой относительной влажностью воздуха, обилием солнечных дней.

2. В летний период влажность воздуха и почвенного покрова повышается. Обильная травяная растительность и листва на кустарниках и деревьях служат хорошим препятствием на пути распространения огня. Условия для возникновения лесных пожаров ухудшаются.

3. В конце вегетационного периода (конец августа - сентябрь) условия вновь способствуют возникновению загораний, так как происходит отмирание и высыхание травянистой растительности, опадение листвы. Также увеличивается рекреационная нагрузка на леса - возрастает количество посещающих леса в целях заготовки грибов, ягод, ведения рыбалки, охоты и др. Количество пожаров увеличивается.

Информация о лесорастительных зонах и лесных районах, лесистости, об общей площади лесов и ее распределении по целевому назначению, преобладающим породам, группам возраста, информация о делении по участковым лесничествам, распределении лесов по типам леса в разрезе участковых лесничеств, информация о лесопожарном зонировании, распределении площади лесов по классам природной пожарной опасности, виды лесных пожаров, их динамика, информация о динамике площадей, пройденных лесными пожарами, площадей погибших насаждений, информация о причинах возникновения лесных пожаров, информация об угрозе распространения пожаров (низкая, средняя, высокая) представлена в таблице 1.1.2.

Таблица 1.1.2.

Характеристика Макарьевского лесничества

№ пп	Наименование участкового лесничества	Лесорастительная зона и лесной район	Лесистость, %	Площадь												Информация о лесопожарном зонировании	
				земельного фонда всего	Целевое назначение лесов			По преобладающим породам			Группам возраста						Тип леса
					Защитные	Эксплуатационные	Резервные	Хвоны	Твердолиственные	Мяголиственные	Молодняки	Средневозрастные	Приспевающие	Спелые	Перестойные		
А	1	2	3	4	5	6	7	8	9	10	11	12	12	13	14	15	16
1	1-е Макарьевское	Таежная лесорастительная зона, южно-таежный лесной район европейской части РФ	84,4	5156,00	4516,00	30042,00		22167,90	0,00	6986,90	6726,1	11673,4	7049,7	3512,2	193,4	Сосняк черничник	зона наземного обнаружения и наземного тушения
				29402,00													зона авиационного обнаружения и наземного тушения
2	2-е Макарьевское	Таежная лесорастительная зона, южно-таежный лесной район европейской части РФ	96,7	32550,00	15446,00	21801,00		16628,60	21,30	19372,50	3143,40	12992,80	13392,60	6106,90	386,70	Ельник черничник	зона наземного обнаружения и наземного тушения
				4697,00													зона авиационного обнаружения и наземного тушения
3	Ануфриевское	Таежная лесорастительная зона, южно-таежный лесной район европейской части РФ	89,00	26516,00	4761	21755		18977,5		4634,5	7033,08	7939,73	5556,7	3031,19	51,3	Сосняк черничник	зона авиационного обнаружения и наземного тушения
4	Высоковское	Таежная лесорастительная зона,	95,40	41288,00		41288		14045,87		25353,85	5031,8	12727,8	14361,5	7014,32	264,3	Ельник черн	зона авиационного обнаружения

		южно-таежный лесной район европейской части РФ														ичник	и наземного тушения
5	Коршунское	Таежная лесорастительная зона, южно-таежный лесной район европейской части РФ	92,00	19292,00	3642	15650		7324,2	0	10431	5897,8	4609,2	2907,2	3573	768	Сосняк черничник	зона авиационного обнаружения и наземного тушения
6	Красногорское	Таежная лесорастительная зона, южно-таежный лесной район европейской части РФ	86,00	41496,00	4660	36836		28885,5		7009,7	6212,6	12918	10974,6	5310,1	479,9	Сосняк черничник	зона авиационного обнаружения и наземного тушения
7	Нейское	Таежная лесорастительная зона, южно-таежный лесной район европейской части РФ	91,70	3776,00	1860	34359		16218,03		16987,25	5522,62	9561,27	7819,4	8852,89	1449,1	Сосняк черничник	зона наземного обнаружения и наземного тушения
				32443													зона авиационного обнаружения и наземного тушения
8	Тимошинское	Таежная лесорастительная зона, южно-таежный лесной район европейской части РФ	96,8	38398,00	43590			30797,4	0	11383,1	12657,2	17088,1	8156,2	3878,1	400,9	Сосняк черничник	зона наземного обнаружения и наземного тушения
				5192													зона авиационного обнаружения и наземного тушения

9	Торзатское	Таежная лесорастительная зона, южно-таежный лесной район европейской части РФ	95,7	42329,00		42329		24185,7	0	16316,6	2210,2	20968,9	10386	5906,4	1030,8	Сосняк черничный	зона авиационного обнаружения и наземного тушения
10	Унженское	Таежная лесорастительная зона, южно-таежный лесной район европейской части РФ	94,7	35692,00	3483	32209		22119,2		11681	9654,4	13959,5	5027,4	4782,7	376,2	Сосняк черничный	зона авиационного обнаружения и наземного тушения
11	Чернолуховское	Таежная лесорастительная зона, южно-таежный лесной район европейской части РФ	80,1	26525,00	3137	23388		18112,2		3139,6	1553,3	9106,8	9100,6	1402,3	88,8	Сосняк черничный	зона авиационного обнаружения и наземного тушения
12	Юровское	Таежная лесорастительная зона, южно-таежный лесной район европейской части РФ	93,2	43611,00		43611		36947,9		3688	3457,5	19009,5	16144,1	1947,2	77,6	Сосняк черничный	зона авиационного обнаружения и наземного тушения
			97,6	428363	41505	386858	0,0	256410	21,30	136984	6910	152555	110876	55317,3	55670		ИТОГО
								60		40	17,6	38,8	28,1	14,1	1,4		

Продолжение таблицы 1.1.3.

№ пп	Наименование участкового лесничества	распределении площади лесов по классам природной пожарной опасности						Лесные пожары					Динамика площадей пройденной лесными пожарами, га			Динамика площадей погибших насаждений			Информация об угрозе распространения лесных пожаров		
		I	II	III	IV	V	Итого	Виды	Количество лесных пожаров (динамика)			Основные причины возникновения	2021	2022	2023	2021	2022	2023	низкая	средняя	высокая
									2021	2022	2023										
А	1	17	18	19	20	21	21	23	24	25	26	27	27	29	30	31	32	33	34	35	36
1	1-е Макарьевское	586	9877	17646	6449		34558										0,53		10463	17646	6449
								низовой	1			Метеорологическое явление - гроза	6,5				2,46	7,85			
								низовой	1			Метеорологическое явление - гроза	0,1								
2	2-е Макарьевское		6541	21360	8487	859	37247	низовой	1			Фокусировка солнечных лучей через прозрачную стеклянную бутылку	3,5			15,04	11,06		6541	21360	9346
								низовой	1			Фокусировка солнечных лучей через прозрачную стеклянную	0,66								

												бутылку											
								низо вой			1	Неосторо жное обращен ие с огнём неустано вленных лиц											0,02
3	Ануфриевское	533	15645	8327	2011		26516	низо вой		1		Метеорол огическо е явление - гроза	3,7							22 5	16178	8327	2011
4	Высоковское	509	5512	28592	5280	139 5	41288														6021	28592	6675
5	Коршунское		2748	12083	4248	213	19292	низо вой		1		неустано вленные причины	0,6								2748	12083	4461
6	Красногорское	327	19358	18840	2971		41496	низо вой		1		тепловое воздейств ие разряда атмосфек рного электрич ества	4,9								19685	18840	2971
								низо вой		1		тепловое воздейств ие разряда атмосфек рного электрич ества	2										
								низо вой		1		Неосторо жное обращен ие с огнём неустано вленных лиц											2

												разряда атмосферного электричества									
								низовой	1			Неосторожное обращение с огнём неустановленных лиц	0,6								
9	Торзатское		4690	29693	7946		42329	низовой	1			Метеорологическое явление - гроза	3,2						4690	29693	7946
10	Унженское	1408	14858	17220	1722	484	35692	низовой	1			тепловое воздействие разряда атмосферного электричества	4,3					27,49	16266	17220	
								низовой	1			Метеорологическое явление - гроза	2,2								
11	Чернолуховское		9966	13972	2587		26525	низовой		1		тепловое воздействие разряда атмосферного электричества	3,2						9966	13972	2587
12	Юровское		35145	8181	285		43611												35145	8181	285
	Итого	6640	144376	221562	51579	4206	428363														
	%	1,5	33,7	51,8	12	1	100												151016	221562	55785

1.2. Информация о лесных участках, предоставленных в пользование

На территории Макарьевского лесничества в пользование предоставлены лесные участки по 26 договорам аренды лесных участков, в том числе по 25 договорам с целью заготовки древесины и 1 договору с целью ведения сельского хозяйства (пчеловодство).

Площадь арендованных лесных участков составляет 233570,20 га (54,5 % от общей площади лесничества), в том числе 233570,1 га – для заготовки древесины.

В соответствии с договорами аренды лесопользователи проводят профилактические противопожарные мероприятия и принимают участие в тушении пожаров, возникающих на переданных в аренду лесных участках.

Информация о лесных участках, предоставленных в пользование, - характеристика лесохозяйственной деятельности на лесных участках, предоставленных в пользование (с указанием их местоположения), включая охрану лесов от пожаров, планируемые направления и объемы развития на срок действия плана представлена в таблице 1.2.1.

Таблица 1.2.1.

Информация о лесных участках, предоставленных в пользование, - характеристика лесохозяйственной деятельности на лесных участках, предоставленных в пользование (с указанием их местоположения), включая охрану лесов от пожаров, планируемые направления и объемы развития на срок действия плана

№ п/п	Наименование участка лесничества	Наименование лесопользователя	Местоположение (квартал, выдел)	Площадь лесного участка, га	Вид использования лесов	Мероприятия по охране лесов от пожаров ежегодно на срок действия плана														Стенды, аншлаги, плакаты
						Лесные дороги, предназначенные для охраны лесов от пожаров			МП	ПС ПИ	ПП водо емы, подъ езды	гидро ме лио ра ция	регу ли ро ва ние	про ф. выж иг.	проч ист к а прос ек, МП	экс п. ПП вод , под	зон ы отд ыха	шла гбау мы	засл оны, опу шки	
						Создани е, км	Со дер жа ние , км	Экс плу ата ция , км												
А	1	2	3	4	5	6	7	8	9	10	11	12	13	14	15	16	17	18	19	20
1	Коршунское	ООО "НОРДВ УД"	27-31,42-44,51,61-65,71-75,82-84,94-99,108,117,118,122,125-127	4586	Заготовка древесины	0,6	1,1		1,7	1	1				3,7		1			2

	2-ое Макар ьевско е		289-298	11 41	Загот овка древе сины															
	итого			57 27	0	0,6	1,1	0	1,7	1	1	0	0	0	3,7	0	1	0	0	2
2	Ануфр иевско е	ООО "ШАГ" № 309 от 20.11. 09 г.	6,8,18- 20,25,26,31,32,34,53,64, 65,71,72, 75-77,80,82- 85, все	3 10 0, 00	Загот овка древе сины	1,8	2,8		5,7	1	4				10,3	3	2	1		4
	Нейско е		1,4,15,18,49,51,60,62,68, 74,75,77-79,84, 100-102, все	4 38 3, 00	Загот овка древе сины															
	Красно горско е		168,170,171,178- 183,199-205, все	2 19 7, 00	Загот овка древе сины															
	Унжен ское		132-134, все	73 5	Загот овка древе сины															
	Чернол уховск ое		10-15, все	2 12 4, 00	Загот овка древе сины															
	Унжен ское	ООО "ШАГ" № 627 от 27.02. 13 г.	99-106,128- 131,135,136,149-156, все	5 75 9, 00	Загот овка древе сины	0,6	1,2		2,4		2				4,7		1			2
	итого			2 85 9, 00		2,40	4,0 0	0,0 0	8,10	1,00	6,00	0,00	0,0 0	0,00	15,0 0	3,00	3,00	1,00	0,00	6,0 0

3	Высок овское	ЛЕСНА Я ПОСТА ВКА ООО	1, 1-21, 2, 1-39, 3, 1-50, 4, 1-46, 5, 1-39, 6, 1-40, 7, 1-53, 8, 1-60, 9, 1-38, 10, 1-43, 11, 1-45, 12, 1- 27, 13, 1-35, 14, 1-37, 15, 1-51, 16, 1-65, 17, 1- 56, 18, 1-27, 19, 1-29, 20, 1-34, 21, 1-64, 22, 1- 40, 23, 1-18, 24, 1-39, 25, 1-44, 26, 1-46, 27, 1- 75, 28, 1-64, 29, 1-45, 30, 1-51, 31, 1-54, 32, 1- 69, 33, 1-58, 34, 1-51, 35, 1-64, 36, 1-60, 37, 1- 57, 38, 1-61, 39, 1-40, 40, 1-49, 41, 1-37, 42, 1- 34, 43, 1-47, 44, 1-36, 45, 1-28, 46, 1-83, 47, 1- 58, 48, 1-39, 49, 1-48, 50, 1-45, 51, 1-32, 52, 1- 30, 53, 1-37, 54, 1-49, 55, 1-97,	19 94 1, 00	Загот овка древе сины	0,2	0,4		0,6	1	1				6		0	1		2
	итого					0,2	0,4	0	0,6	1	1	0	0	0	6	0	0	1	0	2
4	Ануфр иевско е	НОРД ООО	14,30,47,48,50,55- 57,59,66-70,74,78,79,81	1 88 6, 00	Загот овка древе сины					1										
	итого			1 88 6, 00		0,00	0,0 0	0,0 0	0,00	1,00	0,00	0,00	0,0 0	0,00	0,00	0,00	0,00	0,00	0,00	0,0 0
5	2-е Макар ьевско е	РОДИН А СПК	86,92-102,107-111, все	2 25 2, 00	Загот овка древе сины	0,1	0,1		0,1	1	1				2,3		1	1		2
	итого			2 25 2, 00		0,1	0,1	0	0,1	1	1	0	0	0	2,3	0	1	1	0	2

6	Ануфриевское	АО "Унжале спром"	1-5,7,9,10,13,15-17,21,27,29,33,36,37,40,46,49, все	3434,00	Заготовка древесины	0,3	0,7		1,5	1	1				2,8	1	1	1		2
	итого			3434,00		0,30	0,70	0,00	1,50	1,00	1,00	0,00	0,00	0,00	2,80	1,00	1,00	1,00	0,00	2,00
7	2-е Макарьевское	СПК Никулино	32.1-25,33.1-56,34.1-52,35.1-36,36.1-51,	670	Заготовка древесины	0,01	0,01		0,02	1					0,5					0
	итого			670		0,01	0,01	0	0,02	1	0	0	0	0	0,5	0	0	0	0	0
8	Чернолуховское	ПОПИК "ЛЕСИН ВЕСТТЕ ХНОЛОГИИ"	19,1-30,24,1-61,25,1-44,26,1-43,27,1-50,37,1-57,38,1-71,39,1-26,28-33,36,37,40-56,40,1-75,41,1-74,76-81,42,1-54,53,1-30,54,1-25,55,1-32,56,1-35,57,1-68,58,1-75,59,1-68,60,1-84,61,1-88,69,1-38,70,1-48,76,1-16,77,1-33,	8640	Заготовка древесины	0,5	2		5	1					120		9,000000			9
	Юровское		21,1-53,22,1-68,23,1-63,24,1-89,37,1-55,38,1-68,39,1-66,40,1-65,41,1-45,42,1-48,53,1-50,54,1-77,55,1-70,56,1-49,57,1-55,58,1-64,59,1-91,60,1-82,61,1-67,62,1-72,63,1-60,64,1-63,65,1-61,66,1-89,72,1-39,73,1-53,74,1-45,75,1-50,76,1-65,77,1-73,78,1-45,79,1-52,80,1-43,81,1-60,82,1-53,83,1-69,89,1-35,90,1-44,91,1-57,92,1-56,93,1-62,94,1-80,95,1-63,104,1-53,105,1-24,106,1-40,107,1-44,108,1-29,109,1-45,110,1-63,121,1-45,122,1-	17667	Заготовка древесины															

			38,123,1-47,127,1-37,128,1-38,129,1-84,																		
	итого			26 30 7		0,5	2	0	5	1	0	0	0	0	120	0	9	0	0	9	
9	2-е Макар ьевско е	СПК "Заря"	186,190,191,218	53 5, 0	Загот овка древе сины				1	1					1		1,00 000 0			1	
	итого			53 5, 0		0,0	0,0	0,0	1,0	1,0	0,0	0,0	0,0	0,0	1,0	0,0	1,0	0,0	0,0	1,0	
10	Унжен ское	ИП "Ложкин С. И."	125,126,127,145,146,147 ,148.	17 91	Загот овка древе сины	1,1	1,5		3	1	2				5,2		1	1		2	
	1-ое Макар ьевско е		41,42,43,44,53,54,55,56, 75	20 59	Загот овка древе сины																
	Нейско е		80,93,94,95,96	16 11	Загот овка древе сины																
	Коршу нское		81,91,92,93,104	75 7	Загот овка древе																

					сины																
	Нейское	ИП "Ложкин С. И."	97 (выд. 3,8,29-36),66,67,81,82,83,85,97 (в. 1,2,4-7,9-28,38-44,46-54)	33 11	Заготовка древесины	0,4	0,7		1,5		1				9,8		1	1		2	
	2-Макарьевское		114 (выд. 1,2,4,8,9,11,12,19,20,26-32),114(3,5,6,7,10,13-18,21-25,33-44).	14 5																	
	итого			96 74		1,5	2,2	0	4,5	1	3	0	0	0	15	0	2	2	0	4	
11	1-ое Макарьевское	ИП "Игрюмов В. Н."	7,8,27,28	91 1	Заготовка древесины	0,9	1,7		3,7	1	3				6,8	1	1,00 000 0	1		2	
	Нейское		22,33,38,39,40,41,50,54, 110,111,117,118,119,120, 121,122,123,124,125,126, 127,128,129,130,131,132, 133,134,135,136,137, 138.	62 26																	
	Унженское		70,71,72,73,83,84	14 02																	
	итого			85 39		0,9	1,7	0	3,7	1	3	0	0	0	6,8	1	1	1	0	2	
12	Красногорское	ООО "Форест"	2,3,4,5,6,25,61,62,63,64, 83,84,85,86,87,88,89,90, 91,92,102,103,104,105,106, 112,113,114,115,116, 117,118,119,120,129,130, 131,132,133,138,139,158, 159.	11 69 2	Заготовка древесины	1,2		2,3	5,52	1	1				9,3		2,00 000 0	0		1	
	итого			11 69 2		1,2	0	2,3	5,52	1	1	0	0	0	9,3	0	2	0	0	1	
13	2-Макарьевское	ООО "Лесотехнологии"	220,224(в.13,14,15),187, 188,189,192-198,202-210, 215-217,219,222,223,224(в.1-12, 16,17).	34 85 ,0	Заготовка древесины	0,4	0,7		1,4	1	1				2,8	1	1,00 000 0			2	
	итого			34		0,4	0,7	0,0	1,4	1,0	1,0	0,0	0,0	0,0	2,8	1,0	1,0	0,0	0,0	2,0	

				85,0																		
14	Тимошинское	ИП "Барова С. Ю."	94,108,109,110,125,126	2270,0	Заготовка древесины	0,1	0,2		0,3	1	0				8		0	0		2		
	2-Макарьевское		181,182,183	397,0																		
	Высокское		66-82,91-94	7274,0																		
	итого			9941,0	0,0	0,1	0,2	0,0	0,3	1,0	0,0	0,0	0,0	0,0	8,0	0,0	0,0	0,0	0,0	2,0		
15	Нейское	ООО "СтройБизнесГрупп"	45,46,59 (в.20,21,32,33,34,35),2,3,5,14,16,17,36,42,43,44,47,48,55,56,57,58,59 (в.1-19,22-31,36-39),69	5779	Заготовка древесины	1,6	3		6,5	1	5				11,8	4	3	1		4		
	Унженское		1,2,4,5,6,9,10,14,15,17,18,19,20,21,22,25,26,27,28,29,30,35,36,37,38,39,40,41,44	5384																		
	Коршунское		100,101,102,109,110,111,112,113,114,119,124	1657																		
	2-Макарьевское		1,2,3,4,5,6,7,8,9,10,11,12,13,14,15	1869																		
	итого			14689	0	1,6	3	0	6,5	1	5	0	0	0	11,8	4	3	1	0	4		
16	Ануфриевское	ООО "Альянс"	12,58,63	395	Заготовка древесины	0,6	1		1,6	1	2				40,8		1	0		12		

Нейское	105(в.8-24,26-28,36), 106(в.7-19,33,42-44), 107(в.11-14,16-34,36- 39,71,75-79), 108(в.14- 31,44-47), 109(в.9- 26,28,41), 12,13,19,61,76 ,87,91,92,99,103,104,105 (в.1-7,25,29-35,39- 41),106(в.1-6,20-32,35- 38,45-48), 107(в.1- 10,15,35,41-62,64- 70,73,74,80,81), 108(в.1- 13,32-43,48), 109(в.1- 8,27,29-40,42-47), 112, 113,114,115,116	52 20	сины															
1-ое Макарьевское	21(в.1-7,10- 24),58,65,66,17,18,19,21 (в.8,9),37,38,39,46,50,60 ,73,76,96,115,116,117,11 8,119,120,121,122.	77 87																
Коршунское	1-25,34,151,152,153	36 59																
Юровское	13,14,15,16,17,18,26,27, 28,29,30,43,44,45,46,96, 97,98,99,100,101,102,10 3,111,112,113,114,115,1 16,117,118,119,120,131, 132,133,134,135	11 57 8																
Тимошинское	58,59,60,61,62,63,67,68, 69,70,71,72,73,74,78,79, 80,84,85,86,87,88,89,93, 95,96,97,98,99,106,107,1 11,112,113,114,115,123	12 27 7																
Чернолуховское	20,21,28,36,43,44,45,46, 47,64,65,66,67,68,71,72, 73,74,75,78,79	67 97																
2- Макарьевское	214,221,105,74,75,249- 255,257-262,264,265	28 74																

	итого			50 58 7	0	0,6	1	0	1,6	1	2	0	0	0	40,8	0	1	0	0	12
17	1-ое Макар ьевско е	ООО "ТИТАН "	1,2,3,22,23,35,36,47,48,5 7,4,5,6,9-16,20,24-26,29- 34,40,45,49,51,52,59,61- 64,72,74,77-84,91-95,97- 103,114	16 70 8	Загот овка древе сины	0,4	0,6		0,8	1	1				22,2		1,00 000 0	1		8
	Унжен ское		11,12,16,23,24	49 8																
	Нейско е		71(26-32,35-38,42- 48),29,65,70,71(1- 25,33,34,39-41,49,50,51)	76 0																
	Тимош инское		116-122,124	22 43																
	Ануфр иевско е		60,73	27 8																
	Красно горско е		99,100,101,108,109,126, 127,134,135,136,154,155 ,156,164,165,166,174,17 5,176,195,196,197,110,1 11,128,157,167,169,177, 198	30 03																
	2- Макар ьевско е		17.18.19.20.20.21.21.55. 56.57.57.58.60.78.78.80. 80.81.81.82.83.112.113.1 61.162.163.166.167.168. 169.232.233.233.234.234	31 68																
	итого			26 65 8	0	0,4	0,6	0	0,8	1	1	0	0	0	22,2	0	1	1	0	8
18	Унжен ское	Морозов Олег Олегови ч	99 часть выдела 31	0, 1	Веде ние сельс кого хозяй ства (пчел оводс					1										1

					тво)															
	итого			0,1	Ведение сельскохозяйственного (пчеловодство)	0	0	0	0	1	0	0	0	0	0	0	0	0	0	1
19	Ануфриевское	ООО "Музлесдрев"	11,22,23,28,35,38,39,41,42,54	1010	Заготовка древесины	0,01	0,02		0,03	1	0				0,8		0	0		2
	Красногорское		7,11-17,26,40,41,93,121-123,144-149,152,153,185-189,194	9820	Заготовка древесины	0,1	0,2		0,3		3				7,9		2	4		
	итого			10830		0,11	0,22	0	0,33	1	3	0	0	0	8,7	0	2	4	0	4
20	Нейское	ООО "Лесной Завод" С60:С64	72/31,32; 73/6,7,10-13,16-23,25-27,30,31,23/1-41,24/1-54,25/1-31,26/1-42,27/1-36,28/1-43,34/1-29,35/1-32,72/1-30,33,73/1-5,8,9,14,15,24,28,29,32,33,90/1-10	3549	Заготовка древесины	0,67	1,2		1,7	1					4,5		1			2
	1-ое Макарьевское		85/ч.32,ч.35,ч.36,ч.37,ч.40,ч.41, 42; 86/ч.17,ч.27,ч.30,ч.31;104/1-47,87/ч.2,88/ч.1,89/ч.1,ч.9,ч.10,ч.11,12,90/ч.1,ч.16,ч.17,20,21,22,23,105/1-20,106/1-8,107/1-17,108/1-	1964,1																

		17,109/ч.4,ч.5,ч.13,ч.19, ч.22,ч.26,ч.27,ч.28,ч.31, ч.32, 1,2,3,9,10,11,12,16,20,21 ,24,25,30,35																	
Юровское		1-12,19,20,25,31- 36,47-52,67-71,84- 88,124-126,130	13 48 9, 5	Загот овка древе сины	2,79	5,6		8,4					22,3		4				6
Тимошинское		2-7,9-18,21-29,32-36,39- 48,51,52,55-57,66, ч. кв. 1 (в. 3, ч. в. 1,2,4,6,7,8,9,11,13,15,16 , 8 (в. 4,5,6,14,15,21,ч. в. 3,7,8,11,13,16,19,20,25,2 7), 19 (ч. в. 2,3,4,5,6,7,20,22), 20 (в. 1- 11,14-23,ч. в. 12,13), 31 (в. 2-7,11,12,13,15,16, ч. в. 1,8,9,10,14,17,18), 38 (в. 2,9, ч. в. 1,4,5,6,8,10,11), 50 (в. 4,7,8, ч. в. 3,5,9,10), 54 (в. 3,10-17, ч. в. 1,2,4- 9,18,19), 64 (в. 7,8,10-19,22,ч. в. 1,2,6,9,20,21), 65 (в. 2- 22, ч. в. 1), 75 (в. 5,8,12,19,20, ч. в. 1,3,10,11,16,18,21,22,23 , 76 (в. 3-27, ч. в. 1,2), 77 (в. 6-33, ч. в. 2,4,5)	14 36 6																

	2- Макар ьевско е		212/14-30; 227/1-19; 230/1-15; 231/1-17,22- 38; 272/1-24,155/1-42; 156/1-44; 157/1-19; 158/1-18; 159/1-18,20- 38; 160/1-14; 164/1- 54,57-62; 165/1-61; 170/1-11; 171/1-9; 172/1-11; 173/1-18; 174/1-16; 175/1-15; 176/1-26; 177/1-23; 178/1-25; 179/1-60; 180/1-9; 184/1-8; 185/ч.4,ч.8,ч.10; 2,3,5,6,7,9,11-21; 212/8- 13; 213/1-15; 231/18-21; 273/1-8; 283/1-21; 284/1-43; 285/1-14; 286/1-14; 299/1-31; 300/1-33; 301/1-52; 302/1-22; 303/1-47; 306/1-17; 307/1-30; 308/1-34	41 21 ,5	Загот овка древе сины	0,63	0,9		1,3						3,5		1,00 000 0			2
	итого			37 49 0, 1		4,1	7,7	0,0	11,4	1,0	0,0	0,0	0,0	0,0	30,3	0,0	6,0	0,0	0,0	10, 0
21	Высок овское	ИП глава КФХ "Серебр яков А. Н."	83,84,85,86,95,96,97,98, 100-116	85 67 ,0	Загот овка древе сины	0,09	0,1 7		0,3	1	0				6,8			0		2
	итого			85 67 ,0		0,1	0,2	0,0	0,3	1,0	0,0	0,0	0,0	0,0	6,8	0,0	0,0	0,0	0,0	2,0
	Всего			23 3 57 0, 20		15,10	25, 80	2,3 0	54,3 7	21,0 0	29,0 0	0,00	0,0 0	0,00	313, 80	10,0 0	35,0 0	13,0 0	0,00	76, 00

**Пояснение*

гр.6-9	Лесные дороги, предназначенные для охраны лесов от пожаров
9	прокладка просек, противопожарных разрывов, устройство противопожарных минерализованных полос)
10	создание, содержание и эксплуатация пожарных наблюдательных пунктов (вышек, мачт, павильонов и других наблюдательных пунктов), пунктов сосредоточения противопожарного инвентаря
11	устройство пожарных водоемов и подъездов к источникам противопожарного водоснабжения
12	проведение работ по гидромелиорации земель)
13	снижение природной пожарной опасности лесов путем регулирования породного состава лесных насаждений
14	проведение профилактических контролируемых противопожарных выжиганий хвороста, лесной подстилки, сухой травы и других лесных горючих материалов, включая информацию об их территориальном размещении, площадных объемах, а также о мероприятиях по обеспечению безопасности выжиганий)
15	прочистка просек, прочистка противопожарных минерализованных полос и их обновление
16	эксплуатация пожарных водоемов и подъездов к источникам водоснабжения)
17	благоустройство зон отдыха граждан, пребывающих в лесах в соответствии со статьей 11 Лесного кодекса Российской Федерации)
18	установка и эксплуатация шлагбаумов, устройство преград, обеспечивающих ограничение пребывания граждан в лесах в целях обеспечения пожарной безопасности
19	создание и содержание противопожарных заслонов и устройство листовенных опушек)
20	установка и размещение стендов и других знаков и указателей, содержащих информацию о мерах пожарной безопасности в лесах

1.3. Информация о состоянии противопожарного обустройства лесов

Противопожарное обустройство лесов ежегодно проводится в соответствии с Лесным планом Костромской области и лесохозяйственным регламентом лесничества.

На территории Макарьевского лесничества имеются созданные следующие объекты противопожарного обустройства лесов:

- лесные дороги, предназначенные для охраны лесов от пожаров;
- просеки;
- противопожарные минерализованные полосы;
- пожарные водоемы и подъезды к источникам противопожарного водоснабжения;
- зоны отдыха граждан, пребывающих в лесах в соответствии со статьей 11 Лесного кодекса Российской Федерации;
- шлагбаумы, преграды, обеспечивающие ограничение пребывания граждан в лесах в целях обеспечения пожарной безопасности;
- стенды и другие знаки и указатели, содержащие информацию о мерах пожарной безопасности в лесах.

Информация о состоянии противопожарного обустройства лесов (наличие объектов противопожарного обустройства лесов) и оценка эффективности мероприятий по противопожарному обустройству лесов представлена в таблице 1.3.1.

Таблица 1.3.1.

Информация о состоянии противопожарного обустройства лесов (наличие объектов противопожарного обустройства лесов) и оценка эффективности мероприятий по противопожарному обустройству лесов

№п/п	Наименование участкового лесничества	Наименование объекта противопожарного обустройства лесов в соответствии с национальным стандартом Российской Федерации ГОСТ Р 57972-2017	Местоположение (квартал, выдел)	Объем	Ед. изм.	Примечание
А	1	2	3	4	5	6
1	Юровское	противопожарная минерализованная полоса	37(15)	1,5000	км	Удовлетворительная
2	Чернолуховское	противопожарная минерализованная полоса	60(26)	0,7000	км	Удовлетворительная

3	2- еМакарьевское	противопожарная минерализованная полоса	155(13)	0,3300	км	Удовлетворительная
4	2- еМакарьевское	противопожарная минерализованная полоса	155(28)	0,3000	км	Удовлетворительная
5	2- еМакарьевское	противопожарная минерализованная полоса	155(30)	0,3700	км	Удовлетворительная
6	2- еМакарьевское	противопожарная минерализованная полоса	218(19)	0,2000	км	Удовлетворительная
7	2- еМакарьевское	противопожарная минерализованная полоса	218(14)	0,5000	км	Удовлетворительная
8	2- еМакарьевское	противопожарная минерализованная полоса	218(12)	0,4000	км	Удовлетворительная
9	2- еМакарьевское	противопожарная минерализованная полоса	218(10)	0,2000	км	Удовлетворительная
10	2- еМакарьевское	противопожарная минерализованная полоса	34(1)	0,1500	км	Удовлетворительная
11	2- еМакарьевское	противопожарная минерализованная полоса	34(3)	0,5000	км	Удовлетворительная
12	2- еМакарьевское	противопожарная минерализованная полоса	34(5)	0,1500	км	Удовлетворительная
13	2- еМакарьевское	противопожарная минерализованная полоса	34(7)	0,2500	км	Удовлетворительная
14	2- еМакарьевское	противопожарная минерализованная полоса	34(8)	0,2500	км	Удовлетворительная
15	2- еМакарьевское	противопожарная минерализованная полоса	34(19)	0,1000	км	Удовлетворительная
16	2- еМакарьевское	противопожарная минерализованная полоса	86(13)	0,4000	км	Удовлетворительная
17	2- еМакарьевское	противопожарная минерализованная полоса	86(14)	0,7000	км	Удовлетворительная
18	2- еМакарьевское	противопожарная минерализованная полоса	86(15)	1,0000	км	Удовлетворительная

19	2-еМакарьевское	противопожарная минерализованная полоса	93(15)	0,3000	км	Удовлетворительная
20	2-еМакарьевское	противопожарная минерализованная полоса	93(16)	1,2000	км	Удовлетворительная
21	2-еМакарьевское	противопожарная минерализованная полоса	93(1)	1,2000	км	Удовлетворительная
22	2-еМакарьевское	противопожарная минерализованная полоса	93(17)	0,3000	км	Удовлетворительная
23	Торзатское	противопожарная минерализованная полоса	54(21)	0,4000	км	Удовлетворительная
24	Торзатское	противопожарная минерализованная полоса	54(25)	0,1200	км	Удовлетворительная
25	Торзатское	противопожарная минерализованная полоса	55(23)	0,2400	км	Удовлетворительная
26	Торзатское	противопожарная минерализованная полоса	55(16)	0,0700	км	Удовлетворительная
27	Торзатское	противопожарная минерализованная полоса	55(19)	0,0700	км	Удовлетворительная
28	Торзатское	противопожарная минерализованная полоса	55(19)	0,1800	км	Удовлетворительная
29	Торзатское	противопожарная минерализованная полоса	55(18)	0,4000	км	Удовлетворительная
30	Торзатское	противопожарная минерализованная полоса	55(15)	0,4800	км	Удовлетворительная
31	Торзатское	противопожарная минерализованная полоса	56(9)	0,0500	км	Удовлетворительная
32	Торзатское	противопожарная минерализованная полоса	56(8)	0,0700	км	Удовлетворительная
33	Торзатское	противопожарная минерализованная полоса	56(9)	0,2000	км	Удовлетворительная
34	Торзатское	противопожарная минерализованная полоса	56(9)	0,1800	км	Удовлетворительная

35	Торзатское	противопожарная минерализованная полоса	56(9)	0,1800	км	Удовлетворительная
36	Торзатское	противопожарная минерализованная полоса	56(3)	0,2300	км	Удовлетворительная
37	Торзатское	противопожарная минерализованная полоса	56(3)	0,0900	км	Удовлетворительная
38	Торзатское	противопожарная минерализованная полоса	56(3)	0,1700	км	Удовлетворительная
39	Торзатское	противопожарная минерализованная полоса	56(3)	0,1100	км	Удовлетворительная
40	Торзатское	противопожарная минерализованная полоса	56(4)	0,2400	км	Удовлетворительная
41	Торзатское	противопожарная минерализованная полоса	56(28)	1,3400	км	Удовлетворительная
42	Торзатское	противопожарная минерализованная полоса	55(56)	0,8200	км	Удовлетворительная
43	Торзатское	противопожарная минерализованная полоса	55(9)	0,1100	км	Удовлетворительная
44	Торзатское	противопожарная минерализованная полоса	55(3)	0,3200	км	Удовлетворительная
45	Торзатское	противопожарная минерализованная полоса	55(4)	0,1000	км	Удовлетворительная
46	Торзатское	противопожарная минерализованная полоса	55(56)	0,6500	км	Удовлетворительная
47	Торзатское	противопожарная минерализованная полоса	69(5)	0,3000	км	Удовлетворительная
48	Торзатское	противопожарная минерализованная полоса	69(14)	0,6000	км	Удовлетворительная
49	Торзатское	противопожарная минерализованная полоса	69(7)	0,1000	км	Удовлетворительная
50	Торзатское	противопожарная минерализованная полоса	70(54)	2,9500	км	Удовлетворительная

51	Торзатское	противопожарная минерализованная полоса	69(49)	2,6900	км	Удовлетворительная
52	Унженское	противопожарная минерализованная полоса	105(14)	0,3000	км	Удовлетворительная
53	Унженское	противопожарная минерализованная полоса	105(23)	0,1500	км	Удовлетворительная
54	Унженское	противопожарная минерализованная полоса	105(24)	0,5000	км	Удовлетворительная
55	Унженское	противопожарная минерализованная полоса	105(8)	0,3000	км	Удовлетворительная
56	Унженское	противопожарная минерализованная полоса	104(27)	2,9000	км	Удовлетворительная
57	Унженское	противопожарная минерализованная полоса	103(25)	0,8500	км	Удовлетворительная
58	Нейское	противопожарная минерализованная полоса	1(21)	0,6000	км	Удовлетворительная
59	Нейское	противопожарная минерализованная полоса	1(22)	0,6000	км	Удовлетворительная
60	Нейское	противопожарная минерализованная полоса	1(23)	0,6000	км	Удовлетворительная
61	Нейское	противопожарная минерализованная полоса	1(16,24)	0,6000	км	Удовлетворительная
62	Нейское	противопожарная минерализованная полоса	1(7)	1,3000	км	Удовлетворительная
63	Нейское	противопожарная минерализованная полоса	4(40)	0,5000	км	Удовлетворительная
64	Нейское	противопожарная минерализованная полоса	4(41)	0,7500	км	Удовлетворительная
65	Нейское	противопожарная минерализованная полоса	4(46)	0,2000	км	Удовлетворительная
66	Нейское	противопожарная минерализованная полоса	4(37)	1,5000	км	Удовлетворительная

67	Нейское	противопожарная минерализованная полоса	4(29)	0,2500	км	Удовлетворительная
68	Нейское	противопожарная минерализованная полоса	15(45)	3,0000	км	Удовлетворительная
69	Нейское	противопожарная минерализованная полоса	18(24)	1,9000	км	Удовлетворительная
70	Нейское	противопожарная минерализованная полоса	18(23)	2,0000	км	Удовлетворительная
71	Нейское	противопожарная минерализованная полоса	18(28)	1,0000	км	Удовлетворительная
72	Нейское	противопожарная минерализованная полоса	77(32)	1,0000	км	Удовлетворительная
73	Нейское	противопожарная минерализованная полоса	77(18)	0,6000	км	Удовлетворительная
74	Нейское	противопожарная минерализованная полоса	77(17)	0,5000	км	Удовлетворительная
75	Нейское	противопожарная минерализованная полоса	78(44)	0,7000	км	Удовлетворительная
76	Нейское	противопожарная минерализованная полоса	79(52)	2,0000	км	Удовлетворительная
77	Нейское	противопожарная минерализованная полоса	78(11)	0,6000	км	Удовлетворительная
78	Нейское	противопожарная минерализованная полоса	78(5)	0,3000	км	Удовлетворительная
79	Нейское	противопожарная минерализованная полоса	78(17)	0,4000	км	Удовлетворительная
80	Нейское	противопожарная минерализованная полоса	78(41)	0,5000	км	Удовлетворительная
81	Нейское	противопожарная минерализованная полоса	100(30)	1,0000	км	Удовлетворительная
82	Нейское	противопожарная минерализованная полоса	101(33)	1,0000	км	Удовлетворительная

83	Нейское	противопожарная минерализованная полоса	41(33)	2,6000	км	Удовлетворительная
84	Тимошинское	противопожарная минерализованная полоса	94(38)	1,3000	км	Удовлетворительная
85	Тимошинское	противопожарная минерализованная полоса	97(38)	1,7000	км	Удовлетворительная
86	Высоковское	противопожарная минерализованная полоса	83(12)	2,6000	км	Удовлетворительная
87	Нейское	противопожарная минерализованная полоса	83(28)	0,6000	км	Удовлетворительная
88	Нейское	противопожарная минерализованная полоса	96(51)	0,4000	км	Удовлетворительная
89	Унженское	противопожарная минерализованная полоса	145(2)	0,6000	км	Удовлетворительная
90	Унженское	противопожарная минерализованная полоса	147(19)	1,1000	км	Удовлетворительная
91	Унженское	противопожарная минерализованная полоса	146(13)	1,0000	км	Удовлетворительная
92	Унженское	противопожарная минерализованная полоса	125(8)	1,5000	км	Удовлетворительная
93	Ануфриевское	противопожарная минерализованная полоса	27(14)	0,5000	км	Удовлетворительная
94	Ануфриевское	противопожарная минерализованная полоса	27(12)	0,5000	км	Удовлетворительная
95	Чернолуховское	противопожарная минерализованная полоса	64(2)	0,6000	км	Удовлетворительная
96	Чернолуховское	противопожарная минерализованная полоса	64(10)	1,0000	км	Удовлетворительная
97	Чернолуховское	противопожарная минерализованная полоса	35(7)	0,6000	км	Удовлетворительная
98	Юровское	противопожарная минерализованная полоса	133(41)	3,0000	км	Удовлетворительная

99	Тимошинское	противопожарная минерализованная полоса	88(31)	3,0000	км	Удовлетворительная
100	Тимошинское	противопожарная минерализованная полоса	88(32)	1,0000	км	Удовлетворительная
101	Тимошинское	противопожарная минерализованная полоса	93(1,2,13,29)	2,5000	км	Удовлетворительная
102	Тимошинское	противопожарная минерализованная полоса	107(53)	4,0000	км	Удовлетворительная
103	Высоковское	противопожарная минерализованная полоса	27(26)	6,0000	км	Удовлетворительная
104	2-еМакарьевское	противопожарная минерализованная полоса	189(2)	0,5000	км	Удовлетворительная
105	2-еМакарьевское	противопожарная минерализованная полоса	189(3)	0,5000	км	Удовлетворительная
106	Коршунское	противопожарная минерализованная полоса	117(36)	1,5000	км	Удовлетворительная
107	Коршунское	противопожарная минерализованная полоса	118(27)	1,0000	км	Удовлетворительная
108	Коршунское	противопожарная минерализованная полоса	119(29)	2,3000	км	Удовлетворительная
109	Красногорское	противопожарная минерализованная полоса	108(16)	0,4000	км	Удовлетворительная
110	Красногорское	противопожарная минерализованная полоса	108(17)	0,4000	км	Удовлетворительная
111	Красногорское	противопожарная минерализованная полоса	108(19)	0,1000	км	Удовлетворительная
112	Красногорское	противопожарная минерализованная полоса	108(21)	0,1000	км	Удовлетворительная
113	Красногорское	противопожарная минерализованная полоса	108(22)	0,1000	км	Удовлетворительная
114	Красногорское	противопожарная минерализованная полоса	108(13)	0,3000	км	Удовлетворительная

115	Красногорское	противопожарная минерализованная полоса	109(1)	0,1000	км	Удовлетворительная
116	Красногорское	противопожарная минерализованная полоса	109(11)	0,1000	км	Удовлетворительная
117	Красногорское	противопожарная минерализованная полоса	109(12)	0,2000	км	Удовлетворительная
118	Красногорское	противопожарная минерализованная полоса	109(14)	0,1000	км	Удовлетворительная
119	Красногорское	противопожарная минерализованная полоса	109(16)	0,2000	км	Удовлетворительная
120	Красногорское	противопожарная минерализованная полоса	109(7)	0,1000	км	Удовлетворительная
121	Красногорское	противопожарная минерализованная полоса	109(6)	0,2000	км	Удовлетворительная
122	Красногорское	противопожарная минерализованная полоса	109(18)	0,1000	км	Удовлетворительная
123	Красногорское	противопожарная минерализованная полоса	109(19)	0,3000	км	Удовлетворительная
124	Красногорское	противопожарная минерализованная полоса	109(21)	0,1000	км	Удовлетворительная
125	Красногорское	противопожарная минерализованная полоса	109(23)	0,1000	км	Удовлетворительная
126	Красногорское	противопожарная минерализованная полоса	109(25)	0,1000	км	Удовлетворительная
127	Красногорское	противопожарная минерализованная полоса	109(26)	0,1000	км	Удовлетворительная
128	Красногорское	противопожарная минерализованная полоса	109(27)	0,1000	км	Удовлетворительная
129	Красногорское	противопожарная минерализованная полоса	110(2)	0,1000	км	Удовлетворительная
130	Красногорское	противопожарная минерализованная полоса	110(3)	0,1000	км	Удовлетворительная

131	Красногорское	противопожарная минерализованная полоса	110(9)	0,5000	км	Удовлетворительная
132	Красногорское	противопожарная минерализованная полоса	110(20)	1,0000	км	Удовлетворительная
133	Красногорское	противопожарная минерализованная полоса	110(23)	0,1000	км	Удовлетворительная
134	Красногорское	противопожарная минерализованная полоса	110(24)	0,8000	км	Удовлетворительная
135	Красногорское	противопожарная минерализованная полоса	110(16)	0,1000	км	Удовлетворительная
136	Красногорское	противопожарная минерализованная полоса	110(17)	0,1000	км	Удовлетворительная
137	Красногорское	противопожарная минерализованная полоса	110(18)	0,1000	км	Удовлетворительная
138	Красногорское	противопожарная минерализованная полоса	111(35)	0,5000	км	Удовлетворительная
139	Красногорское	противопожарная минерализованная полоса	108(12)	0,3000	км	Удовлетворительная
140	Красногорское	противопожарная минерализованная полоса	108(3)	0,1000	км	Удовлетворительная
141	Красногорское	противопожарная минерализованная полоса	99(23)	0,2000	км	Удовлетворительная
142	Красногорское	противопожарная минерализованная полоса	99(14)	0,4000	км	Удовлетворительная
143	Красногорское	противопожарная минерализованная полоса	99(15)	0,1000	км	Удовлетворительная
144	Красногорское	противопожарная минерализованная полоса	99(13)	0,1000	км	Удовлетворительная
145	Красногорское	противопожарная минерализованная полоса	99(7)	0,2000	км	Удовлетворительная
146	Красногорское	противопожарная минерализованная полоса	99(22)	0,2000	км	Удовлетворительная

147	Красногорское	противопожарная минерализованная полоса	99(12)	0,1000	км	Удовлетворительная
148	Красногорское	противопожарная минерализованная полоса	99(6)	0,1000	км	Удовлетворительная
149	Красногорское	противопожарная минерализованная полоса	100(5)	0,4000	км	Удовлетворительная
150	Красногорское	противопожарная минерализованная полоса	100(11)	0,1000	км	Удовлетворительная
151	Красногорское	противопожарная минерализованная полоса	100(12)	0,2000	км	Удовлетворительная
152	Красногорское	противопожарная минерализованная полоса	100(14)	0,5000	км	Удовлетворительная
153	Красногорское	противопожарная минерализованная полоса	100(19)	0,2000	км	Удовлетворительная
154	Красногорское	противопожарная минерализованная полоса	101(17)	0,2000	км	Удовлетворительная
155	Красногорское	противопожарная минерализованная полоса	101(18)	0,2000	км	Удовлетворительная
156	Красногорское	противопожарная минерализованная полоса	101(19)	0,1000	км	Удовлетворительная
157	Красногорское	противопожарная минерализованная полоса	101(8)	0,3000	км	Удовлетворительная
158	Красногорское	противопожарная минерализованная полоса	101(14)	0,1000	км	Удовлетворительная
159	Красногорское	противопожарная минерализованная полоса	101(13)	0,2000	км	Удовлетворительная
160	Красногорское	противопожарная минерализованная полоса	101(28)	0,2000	км	Удовлетворительная
161	Красногорское	противопожарная минерализованная полоса	101(32)	0,2000	км	Удовлетворительная
162	Красногорское	противопожарная минерализованная полоса	101(23)	0,2000	км	Удовлетворительная

163	Красногорское	противопожарная минерализованная полоса	101(24)	0,2000	км	Удовлетворительная
164	Красногорское	противопожарная минерализованная полоса	101(27)	0,2000	км	Удовлетворительная
165	Красногорское	противопожарная минерализованная полоса	63(110)	0,2000	км	Удовлетворительная
166	Красногорское	противопожарная минерализованная полоса	86(47)	3,5000	км	Удовлетворительная
167	Красногорское	противопожарная минерализованная полоса	102(41)	0,4000	км	Удовлетворительная
168	Красногорское	противопожарная минерализованная полоса	102(41)	1,3000	км	Удовлетворительная
169	Красногорское	противопожарная минерализованная полоса	62(59)	0,5000	км	Удовлетворительная
170	Красногорское	противопожарная минерализованная полоса	85(45)	2,7000	км	Удовлетворительная
171	Красногорское	противопожарная минерализованная полоса	86(44)	1,3000	км	Удовлетворительная
172	Красногорское	противопожарная минерализованная полоса	62(59)	1,4000	км	Удовлетворительная
173	Красногорское	противопожарная минерализованная полоса	61(42)	1,3000	км	Удовлетворительная
174	Красногорское	противопожарная минерализованная полоса	84(60)	2,4000	км	Удовлетворительная
175	Красногорское	противопожарная минерализованная полоса	104(38)	1,0000	км	Удовлетворительная
176	Красногорское	противопожарная минерализованная полоса	105(42)	1,3000	км	Удовлетворительная
177	Красногорское	противопожарная минерализованная полоса	103(33)	1,4000	км	Удовлетворительная
178	Красногорское	противопожарная минерализованная полоса	104(38)	1,1000	км	Удовлетворительная

179	Красногорское	противопожарная минерализованная полоса	103(33)	1,0000	км	Удовлетворительная
180	Красногорское	противопожарная минерализованная полоса	83(96)	0,6000	км	Удовлетворительная
181	Юровское	противопожарная минерализованная полоса	21(50)	0,0300	км	Удовлетворительная
182	Юровское	противопожарная минерализованная полоса	21(45)	0,0900	км	Удовлетворительная
183	Юровское	противопожарная минерализованная полоса	21(39)	0,3800	км	Удовлетворительная
184	Юровское	противопожарная минерализованная полоса	21(38)	0,4500	км	Удовлетворительная
185	Юровское	противопожарная минерализованная полоса	21(30)	0,1900	км	Удовлетворительная
186	Юровское	противопожарная минерализованная полоса	21(27)	0,3600	км	Удовлетворительная
187	Юровское	противопожарная минерализованная полоса	22(1)	0,0900	км	Удовлетворительная
188	Юровское	противопожарная минерализованная полоса	22(2)	0,3500	км	Удовлетворительная
189	Юровское	противопожарная минерализованная полоса	22(12)	0,4100	км	Удовлетворительная
190	Юровское	противопожарная минерализованная полоса	22(21)	0,2000	км	Удовлетворительная
191	Юровское	противопожарная минерализованная полоса	22(22)	0,2000	км	Удовлетворительная
192	Юровское	противопожарная минерализованная полоса	22(24)	0,0700	км	Удовлетворительная
193	Юровское	противопожарная минерализованная полоса	22(55)	0,3800	км	Удовлетворительная
194	Юровское	противопожарная минерализованная полоса	23(1)	0,2200	км	Удовлетворительная

195	Юровское	противопожарная минерализованная полоса	23(6)	0,2000	км	Удовлетворительная
196	Юровское	противопожарная минерализованная полоса	23(14)	0,0600	км	Удовлетворительная
197	Юровское	противопожарная минерализованная полоса	23(13)	0,6100	км	Удовлетворительная
198	Юровское	противопожарная минерализованная полоса	23(24)	0,1100	км	Удовлетворительная
199	Юровское	противопожарная минерализованная полоса	23(43)	0,3800	км	Удовлетворительная
200	Юровское	противопожарная минерализованная полоса	23(47)	0,2000	км	Удовлетворительная
201	Юровское	противопожарная минерализованная полоса	23(23)	0,0600	км	Удовлетворительная
202	Юровское	противопожарная минерализованная полоса	23(30)	0,1300	км	Удовлетворительная
203	Юровское	противопожарная минерализованная полоса	23(34)	0,4000	км	Удовлетворительная
204	Юровское	противопожарная минерализованная полоса	37(8)	0,3500	км	Удовлетворительная
205	Юровское	противопожарная минерализованная полоса	38(1)	0,1800	км	Удовлетворительная
206	Юровское	противопожарная минерализованная полоса	38(4)	0,3000	км	Удовлетворительная
207	Юровское	противопожарная минерализованная полоса	38(8)	0,2200	км	Удовлетворительная
208	Юровское	противопожарная минерализованная полоса	38(10)	0,7000	км	Удовлетворительная
209	Юровское	противопожарная минерализованная полоса	39(1)	0,1500	км	Удовлетворительная
210	Юровское	противопожарная минерализованная полоса	39(2)	0,1200	км	Удовлетворительная

211	Юровское	противопожарная минерализованная полоса	39(3)	0,1300	км	Удовлетворительная
212	Юровское	противопожарная минерализованная полоса	39(4)	0,2800	км	Удовлетворительная
213	2-еМакарьевское	противопожарная минерализованная полоса	34(7)	0,3000	км	Удовлетворительная
214	2-еМакарьевское	противопожарная минерализованная полоса	34(19)	0,3500	км	Удовлетворительная
215	2-еМакарьевское	противопожарная минерализованная полоса	34(15)	0,1000	км	Удовлетворительная
216	2-еМакарьевское	противопожарная минерализованная полоса	34(22)	0,1500	км	Удовлетворительная
217	2-еМакарьевское	противопожарная минерализованная полоса	34(21)	0,3000	км	Удовлетворительная
218	2-еМакарьевское	противопожарная минерализованная полоса	92(1)	2,3000	км	Удовлетворительная
219	2-еМакарьевское	противопожарная минерализованная полоса	92(5)	0,3500	км	Удовлетворительная
220	2-еМакарьевское	противопожарная минерализованная полоса	92(8)	0,3500	км	Удовлетворительная
221	Торзатское	противопожарная минерализованная полоса	71(3)	0,3300	км	Удовлетворительная
222	Торзатское	противопожарная минерализованная полоса	71(13)	0,2000	км	Удовлетворительная
223	Торзатское	противопожарная минерализованная полоса	71(52)	0,2000	км	Удовлетворительная
224	Торзатское	противопожарная минерализованная полоса	71(18)	0,2000	км	Удовлетворительная
225	Торзатское	противопожарная минерализованная полоса	71(20)	0,1500	км	Удовлетворительная
226	Торзатское	противопожарная минерализованная полоса	71(24)	0,1500	км	Удовлетворительная

227	Торзатское	противопожарная минерализованная полоса	71(21)	0,3500	км	Удовлетворительная
228	Торзатское	противопожарная минерализованная полоса	71(22)	0,2000	км	Удовлетворительная
229	Торзатское	противопожарная минерализованная полоса	70(1)	0,4000	км	Удовлетворительная
230	Торзатское	противопожарная минерализованная полоса	70(16)	0,5000	км	Удовлетворительная
231	Торзатское	противопожарная минерализованная полоса	70(23)	0,8700	км	Удовлетворительная
232	Торзатское	противопожарная минерализованная полоса	70(44)	0,4000	км	Удовлетворительная
233	Торзатское	противопожарная минерализованная полоса	70(34)	0,1500	км	Удовлетворительная
234	Торзатское	противопожарная минерализованная полоса	70(41)	0,4400	км	Удовлетворительная
235	Торзатское	противопожарная минерализованная полоса	71(3)	0,1400	км	Удовлетворительная
236	Торзатское	противопожарная минерализованная полоса	71(11)	0,4200	км	Удовлетворительная
237	Торзатское	противопожарная минерализованная полоса	71(19)	0,2500	км	Удовлетворительная
238	Торзатское	противопожарная минерализованная полоса	71(27)	0,3000	км	Удовлетворительная
239	Торзатское	противопожарная минерализованная полоса	71(35)	0,2500	км	Удовлетворительная
240	Торзатское	противопожарная минерализованная полоса	71(39)	0,2800	км	Удовлетворительная
241	Торзатское	противопожарная минерализованная полоса	71(40)	0,4200	км	Удовлетворительная
242	Торзатское	противопожарная минерализованная полоса	87(21)	0,8400	км	Удовлетворительная

243	Торзатское	противопожарная минерализованная полоса	87(1)	0,0400	км	Удовлетворительная
244	Торзатское	противопожарная минерализованная полоса	87(2)	0,1000	км	Удовлетворительная
245	Торзатское	противопожарная минерализованная полоса	87(4)	0,2500	км	Удовлетворительная
246	Торзатское	противопожарная минерализованная полоса	87(5)	0,0700	км	Удовлетворительная
247	Торзатское	противопожарная минерализованная полоса	88(1)	0,1400	км	Удовлетворительная
248	Торзатское	противопожарная минерализованная полоса	88(30)	0,1200	км	Удовлетворительная
249	Торзатское	противопожарная минерализованная полоса	88(3)	0,6000	км	Удовлетворительная
250	Торзатское	противопожарная минерализованная полоса	88(4)	0,2200	км	Удовлетворительная
251	Торзатское	противопожарная минерализованная полоса	68(1)	0,1700	км	Удовлетворительная
252	Торзатское	противопожарная минерализованная полоса	68(2)	0,3300	км	Удовлетворительная
253	Торзатское	противопожарная минерализованная полоса	68(3)	0,1600	км	Удовлетворительная
254	Торзатское	противопожарная минерализованная полоса	68(4)	0,0700	км	Удовлетворительная
255	Торзатское	противопожарная минерализованная полоса	68(5)	0,0900	км	Удовлетворительная
256	Торзатское	противопожарная минерализованная полоса	69(9)	0,1500	км	Удовлетворительная
257	Торзатское	противопожарная минерализованная полоса	69(5)	0,3300	км	Удовлетворительная
258	Торзатское	противопожарная минерализованная полоса	69(11)	0,0600	км	Удовлетворительная

259	Торзатское	противопожарная минерализованная полоса	69(7)	0,6000	км	Удовлетворительная
260	Торзатское	противопожарная минерализованная полоса	69(6)	0,1000	км	Удовлетворительная
261	Торзатское	противопожарная минерализованная полоса	70(1)	0,3000	км	Удовлетворительная
262	Торзатское	противопожарная минерализованная полоса	70(8)	0,3500	км	Удовлетворительная
263	Торзатское	противопожарная минерализованная полоса	70(15)	0,1500	км	Удовлетворительная
264	Торзатское	противопожарная минерализованная полоса	70(10)	0,1900	км	Удовлетворительная
265	Торзатское	противопожарная минерализованная полоса	70(11)	0,1300	км	Удовлетворительная
266	Торзатское	противопожарная минерализованная полоса	70(12)	0,1400	км	Удовлетворительная
267	Торзатское	противопожарная минерализованная полоса	71(10)	0,3000	км	Удовлетворительная
268	Торзатское	противопожарная минерализованная полоса	71(8)	0,0800	км	Удовлетворительная
269	Торзатское	противопожарная минерализованная полоса	71(50)	0,1800	км	Удовлетворительная
270	Торзатское	противопожарная минерализованная полоса	71(6)	0,1200	км	Удовлетворительная
271	Торзатское	противопожарная минерализованная полоса	71(11)	0,2700	км	Удовлетворительная
272	Торзатское	противопожарная минерализованная полоса	71(10)	0,3000	км	Удовлетворительная
273	Торзатское	противопожарная минерализованная полоса	71(8)	0,0800	км	Удовлетворительная
274	Торзатское	противопожарная минерализованная полоса	71(50)	0,1800	км	Удовлетворительная

275	Торзатское	противопожарная минерализованная полоса	71(6)	0,1200	км	Удовлетворительная
276	Торзатское	противопожарная минерализованная полоса	71(11)	0,2700	км	Удовлетворительная
277	Чернолуховское	противопожарная минерализованная полоса	10(34)	2,5000	км	Удовлетворительная
278	Чернолуховское	противопожарная минерализованная полоса	10(28)	1,0000	км	Удовлетворительная
279	Чернолуховское	противопожарная минерализованная полоса	10(24)	0,5000	км	Удовлетворительная
280	Чернолуховское	противопожарная минерализованная полоса	12(1)	0,1500	км	Удовлетворительная
281	Чернолуховское	противопожарная минерализованная полоса	13(1)	0,0500	км	Удовлетворительная
282	Чернолуховское	противопожарная минерализованная полоса	13(2)	1,2500	км	Удовлетворительная
283	Чернолуховское	противопожарная минерализованная полоса	14(1)	0,0500	км	Удовлетворительная
284	Чернолуховское	противопожарная минерализованная полоса	15(1)	0,1000	км	Удовлетворительная
285	Чернолуховское	противопожарная минерализованная полоса	15(2)	0,3000	км	Удовлетворительная
286	Чернолуховское	противопожарная минерализованная полоса	15(3)	1,1000	км	Удовлетворительная
287	Чернолуховское	противопожарная минерализованная полоса	14(2)	0,9000	км	Удовлетворительная
288	Чернолуховское	противопожарная минерализованная полоса	14(3)	0,2500	км	Удовлетворительная
289	Чернолуховское	противопожарная минерализованная полоса	10(18)	1,3000	км	Удовлетворительная
290	Унженское	противопожарная минерализованная полоса	130(40)	2,0000	км	Удовлетворительная

291	1- еМакарьевское	противопожарная минерализованная полоса	60(40)	0,8000	км	Удовлетворительная
292	1- еМакарьевское	противопожарная минерализованная полоса	50(37)	3,0000	км	Удовлетворительная
293	1- еМакарьевское	противопожарная минерализованная полоса	38(24)	6,5000	км	Удовлетворительная
294	1- еМакарьевское	противопожарная минерализованная полоса	39(22)	2,8000	км	Удовлетворительная
295	1- еМакарьевское	противопожарная минерализованная полоса	39(26)	0,7000	км	Удовлетворительная
296	1- еМакарьевское	противопожарная минерализованная полоса	38(53)	1,3000	км	Удовлетворительная
297	Высоковское	противопожарная минерализованная полоса	66(33)	1,5000	км	Удовлетворительная
298	Высоковское	противопожарная минерализованная полоса	80(26)	2,0000	км	Удовлетворительная
299	2- еМакарьевское	противопожарная минерализованная полоса	218(15)	0,7000	км	Удовлетворительная
300	2- еМакарьевское	противопожарная минерализованная полоса	218(16)	0,4000	км	Удовлетворительная
301	Нейское	противопожарная минерализованная полоса	50(42)	2,0000	км	Удовлетворительная
302	Высоковское	противопожарная минерализованная полоса	49(35)	5,6000	км	Удовлетворительная
303	Высоковское	противопожарная минерализованная полоса	38(28)	0,4000	км	Удовлетворительная
304	2- еМакарьевское	противопожарная минерализованная полоса	205(11)	0,0500	км	Удовлетворительная
305	2- еМакарьевское	противопожарная минерализованная полоса	205(9)	0,2500	км	Удовлетворительная
306	2- еМакарьевское	противопожарная минерализованная полоса	205(8)	0,7000	км	Удовлетворительная

307	1-еМакарьевское	противопожарная минерализованная полоса	53(33)	0,5000	км	Удовлетворительная
308	1-еМакарьевское	противопожарная минерализованная полоса	42(8)	0,9000	км	Удовлетворительная
309	1-еМакарьевское	противопожарная минерализованная полоса	42(26)	0,6000	км	Удовлетворительная
310	Нейское	противопожарная минерализованная полоса	83(48)	1,0000	км	Удовлетворительная
311	Коршунское	противопожарная минерализованная полоса	64(19)	1,7000	км	Удовлетворительная
312	Красногорское	противопожарная минерализованная полоса	108(47)	9,0000	км	Удовлетворительная
313	Красногорское	противопожарная минерализованная полоса	108(48)	0,8000	км	Удовлетворительная
314	Красногорское	противопожарная минерализованная полоса	99(31)	0,5000	км	Удовлетворительная
315	Красногорское	противопожарная минерализованная полоса	99(31)	0,6000	км	Удовлетворительная
316	Красногорское	противопожарная минерализованная полоса	100(37)	0,3000	км	Удовлетворительная
317	Красногорское	противопожарная минерализованная полоса	109(43)	1,0000	км	Удовлетворительная
318	Красногорское	противопожарная минерализованная полоса	127(21)	1,0000	км	Удовлетворительная
319	Красногорское	противопожарная минерализованная полоса	128(31)	0,2000	км	Удовлетворительная
320	Красногорское	противопожарная минерализованная полоса	128(33)	0,1000	км	Удовлетворительная
321	Красногорское	противопожарная минерализованная полоса	128(25)	0,2000	км	Удовлетворительная
322	Красногорское	противопожарная минерализованная полоса	128(7)	0,1000	км	Удовлетворительная

323	Красногорское	противопожарная минерализованная полоса	128(14)	0,1000	км	Удовлетворительная
324	Красногорское	противопожарная минерализованная полоса	128(13)	0,5000	км	Удовлетворительная
325	Красногорское	противопожарная минерализованная полоса	110(40)	0,8000	км	Удовлетворительная
326	Красногорское	противопожарная минерализованная полоса	110(34)	0,2000	км	Удовлетворительная
327	Красногорское	противопожарная минерализованная полоса	110(24)	0,2000	км	Удовлетворительная
328	2-еМакарьевское	противопожарная минерализованная полоса	5(56)	0,8000	км	Удовлетворительная
329	2-еМакарьевское	противопожарная минерализованная полоса	4(43)	2,9000	км	Удовлетворительная
330	2-еМакарьевское	противопожарная минерализованная полоса	4(21)	0,2000	км	Удовлетворительная
331	2-еМакарьевское	противопожарная минерализованная полоса	4(23)	0,1000	км	Удовлетворительная
332	2-еМакарьевское	противопожарная минерализованная полоса	4(25)	0,4000	км	Удовлетворительная
333	2-еМакарьевское	противопожарная минерализованная полоса	4(5)	0,1000	км	Удовлетворительная
334	Высоковское	противопожарная минерализованная полоса	104(29)	2,5000	км	Удовлетворительная
335	2-еМакарьевское	противопожарная минерализованная полоса	93(28,33,27)	3,0000	км	Удовлетворительная
336	Торзатское	противопожарная минерализованная полоса	69(10)	0,7000	км	Удовлетворительная
337	Торзатское	противопожарная минерализованная полоса	71(18)	2,2000	км	Удовлетворительная
338	Торзатское	противопожарная минерализованная полоса	53(65)	1,2000	км	Удовлетворительная

339	Торзатское	противопожарная минерализованная полоса	52(11)	2,1000	км	Удовлетворительная
340	Торзатское	противопожарная минерализованная полоса	71(12)	1,5000	км	Удовлетворительная
341	Торзатское	противопожарная минерализованная полоса	53(11)	2,7000	км	Удовлетворительная
342	Торзатское	противопожарная минерализованная полоса	51(6)	1,0000	км	Удовлетворительная
343	Торзатское	противопожарная минерализованная полоса	70(2)	1,8000	км	Удовлетворительная
344	Торзатское	противопожарная минерализованная полоса	54(5)	0,5600	км	Удовлетворительная
345	Торзатское	противопожарная минерализованная полоса	55(8)	0,9100	км	Удовлетворительная
346	Торзатское	противопожарная минерализованная полоса	68(42)	0,8200	км	Удовлетворительная
347	Ануфриевское	противопожарная минерализованная полоса	2(23)	0,8000	км	Удовлетворительная
348	Ануфриевское	противопожарная минерализованная полоса	2(22)	0,2000	км	Удовлетворительная
349	Красногорское	противопожарная минерализованная полоса	61(2)	2,1000	км	Удовлетворительная
350	Красногорское	противопожарная минерализованная полоса	61(5)	0,2000	км	Удовлетворительная
351	Красногорское	противопожарная минерализованная полоса	62(13)	0,4000	км	Удовлетворительная
352	Красногорское	противопожарная минерализованная полоса	62(5)	0,9000	км	Удовлетворительная
353	Красногорское	противопожарная минерализованная полоса	62(6)	0,2000	км	Удовлетворительная
354	Красногорское	противопожарная минерализованная полоса	62(7)	0,6000	км	Удовлетворительная

355	Красногорское	противопожарная минерализованная полоса	62(2)	0,2000	км	Удовлетворительная
356	Красногорское	противопожарная минерализованная полоса	3(51)	0,6000	км	Удовлетворительная
357	Красногорское	противопожарная минерализованная полоса	4(42)	0,4000	км	Удовлетворительная
358	Красногорское	противопожарная минерализованная полоса	4(33)	0,5000	км	Удовлетворительная
359	Красногорское	противопожарная минерализованная полоса	4(29)	2,5000	км	Удовлетворительная
360	Красногорское	противопожарная минерализованная полоса	4(30)	0,3000	км	Удовлетворительная
361	Красногорское	противопожарная минерализованная полоса	4(23)	0,2000	км	Удовлетворительная
362	Красногорское	противопожарная минерализованная полоса	4(61)	0,2000	км	Удовлетворительная
363	Красногорское	противопожарная минерализованная полоса	5(13)	1,1000	км	Удовлетворительная
364	Красногорское	противопожарная минерализованная полоса	5(9)	0,2000	км	Удовлетворительная
365	Красногорское	противопожарная минерализованная полоса	5(10)	0,2000	км	Удовлетворительная
366	Красногорское	противопожарная минерализованная полоса	5(14)	0,4000	км	Удовлетворительная
367	Красногорское	противопожарная минерализованная полоса	6(10)	0,5000	км	Удовлетворительная
368	Красногорское	противопожарная минерализованная полоса	6(9)	0,2000	км	Удовлетворительная
369	Красногорское	противопожарная минерализованная полоса	6(46)	0,2000	км	Удовлетворительная
370	Красногорское	противопожарная минерализованная полоса	6(12)	0,2000	км	Удовлетворительная

371	Красногорское	противопожарная минерализованная полоса	6(14)	0,2000	км	Удовлетворительная
372	Красногорское	противопожарная минерализованная полоса	6(16)	0,2000	км	Удовлетворительная
373	Красногорское	противопожарная минерализованная полоса	106(51)	1,4000	км	Удовлетворительная
374	Красногорское	противопожарная минерализованная полоса	106(51)	0,7000	км	Удовлетворительная
375	Красногорское	противопожарная минерализованная полоса	133(19)	0,9000	км	Удовлетворительная
376	Красногорское	противопожарная минерализованная полоса	132(16)	1,3000	км	Удовлетворительная
377	Красногорское	противопожарная минерализованная полоса	132(16)	1,0000	км	Удовлетворительная
378	Красногорское	противопожарная минерализованная полоса	133(19)	1,3000	км	Удовлетворительная
379	Красногорское	противопожарная минерализованная полоса	114(7)	1,1000	км	Удовлетворительная
380	Красногорское	противопожарная минерализованная полоса	115(23)	1,0000	км	Удовлетворительная
381	Унженское	противопожарная минерализованная полоса	156(31)	2,0000	км	Удовлетворительная
382	Унженское	противопожарная минерализованная полоса	132(16)	0,4000	км	Удовлетворительная
383	Унженское	противопожарная минерализованная полоса	132(20)	0,4500	км	Удовлетворительная
384	Унженское	противопожарная минерализованная полоса	132(21)	0,2000	км	Удовлетворительная
385	Унженское	противопожарная минерализованная полоса	132(23)	2,7000	км	Удовлетворительная
386	Унженское	противопожарная минерализованная полоса	133(17)	0,6000	км	Удовлетворительная

387	Унженское	противопожарная минерализованная полоса	133(11)	0,2500	км	Удовлетворительная
388	Унженское	противопожарная минерализованная полоса	133(12)	0,1000	км	Удовлетворительная
389	Унженское	противопожарная минерализованная полоса	133(18)	0,0700	км	Удовлетворительная
390	Унженское	противопожарная минерализованная полоса	133(20)	2,2000	км	Удовлетворительная
391	Унженское	противопожарная минерализованная полоса	134(27)	0,1800	км	Удовлетворительная
392	Унженское	противопожарная минерализованная полоса	134(26)	0,1000	км	Удовлетворительная
393	Унженское	противопожарная минерализованная полоса	134(28)	0,2500	км	Удовлетворительная
394	Унженское	противопожарная минерализованная полоса	134(25)	0,1800	км	Удовлетворительная
395	Унженское	противопожарная минерализованная полоса	134(31)	0,4000	км	Удовлетворительная
396	Унженское	противопожарная минерализованная полоса	133(19)	0,6500	км	Удовлетворительная
397	Унженское	противопожарная минерализованная полоса	134(33)	0,0900	км	Удовлетворительная
398	Унженское	противопожарная минерализованная полоса	134(3)	0,1800	км	Удовлетворительная
399	Унженское	противопожарная минерализованная полоса	134(2)	0,0700	км	Удовлетворительная
400	Унженское	противопожарная минерализованная полоса	134(32)	0,8000	км	Удовлетворительная
401	Унженское	противопожарная минерализованная полоса	25(14)	0,7000	км	Удовлетворительная
402	Унженское	противопожарная минерализованная полоса	35(22)	0,8000	км	Удовлетворительная

403	Коршунское	противопожарная минерализованная полоса	114(13)	1,3000	км	Удовлетворительная
404	Коршунское	противопожарная минерализованная полоса	113(32)	1,5000	км	Удовлетворительная
405	2-еМакарьевское	противопожарная минерализованная полоса	262(1)	0,7000	км	Удовлетворительная
406	2-еМакарьевское	противопожарная минерализованная полоса	262(3)	0,7000	км	Удовлетворительная
407	2-еМакарьевское	противопожарная минерализованная полоса	262(5)	0,2000	км	Удовлетворительная
408	2-еМакарьевское	противопожарная минерализованная полоса	262(12)	1,4000	км	Удовлетворительная
409	1-еМакарьевское	противопожарная минерализованная полоса	50(25)	3,0000	км	Удовлетворительная
410	1-еМакарьевское	противопожарная минерализованная полоса	50(26)	1,5000	км	Удовлетворительная
411	1-еМакарьевское	противопожарная минерализованная полоса	38(37)	4,2000	км	Удовлетворительная
412	1-еМакарьевское	противопожарная минерализованная полоса	73(19)	3,4000	км	Удовлетворительная
413	2-еМакарьевское	противопожарная минерализованная полоса	190(7)	0,7500	км	Удовлетворительная
414	2-еМакарьевское	противопожарная минерализованная полоса	191(5)	0,2500	км	Удовлетворительная
415	1-еМакарьевское	противопожарная минерализованная полоса	7(28)	1,0000	км	Удовлетворительная
416	1-еМакарьевское	противопожарная минерализованная полоса	8(21)	1,6000	км	Удовлетворительная
417	Тимошинское	противопожарная минерализованная полоса	125(46)	1,2000	км	Удовлетворительная
418	Тимошинское	противопожарная минерализованная полоса	126(41)	2,3000	км	Удовлетворительная

419	Высоковское	противопожарная минерализованная полоса	104(6,9,13)	2,5000	км	Удовлетворительная
420	Нейское	противопожарная минерализованная полоса	96(51)	2,0000	км	Удовлетворительная
421	Нейское	противопожарная минерализованная полоса	83(48)	1,0000	км	Удовлетворительная
422	Ануфриевское	противопожарная минерализованная полоса	16(28)	1,0000	км	Удовлетворительная
423	Высоковское	противопожарная минерализованная полоса	47(26)	0,2000	км	Удовлетворительная
424	Высоковское	противопожарная минерализованная полоса	47(19)	1,2500	км	Удовлетворительная
425	Высоковское	противопожарная минерализованная полоса	48(9)	1,4500	км	Удовлетворительная
426	Высоковское	противопожарная минерализованная полоса	48(9)	0,9000	км	Удовлетворительная
427	Высоковское	противопожарная минерализованная полоса	48(15)	0,2500	км	Удовлетворительная
428	Высоковское	противопожарная минерализованная полоса	48(16)	0,1300	км	Удовлетворительная
429	Высоковское	противопожарная минерализованная полоса	48(17)	0,0500	км	Удовлетворительная
430	Высоковское	противопожарная минерализованная полоса	48(15)	0,5200	км	Удовлетворительная
431	Высоковское	противопожарная минерализованная полоса	48(14)	0,3500	км	Удовлетворительная
432	Высоковское	противопожарная минерализованная полоса	48(10)	0,2500	км	Удовлетворительная
433	Высоковское	противопожарная минерализованная полоса	48(9)	0,2000	км	Удовлетворительная
434	Высоковское	противопожарная минерализованная полоса	48(9)	0,4000	км	Удовлетворительная

435	Коршунское	противопожарная минерализованная полоса	64(19)	0,3600	км	Удовлетворительная
436	Коршунское	противопожарная минерализованная полоса	97(28)	0,5500	км	Удовлетворительная
437	Коршунское	противопожарная минерализованная полоса	99(40)	0,7900	км	Удовлетворительная
438	Красногорское	противопожарная минерализованная полоса	61(22)	0,4000	км	Удовлетворительная
439	Красногорское	противопожарная минерализованная полоса	61(25)	0,5000	км	Удовлетворительная
440	Красногорское	противопожарная минерализованная полоса	61(26)	0,4000	км	Удовлетворительная
441	Красногорское	противопожарная минерализованная полоса	61(15)	0,1000	км	Удовлетворительная
442	Красногорское	противопожарная минерализованная полоса	61(16)	0,9000	км	Удовлетворительная
443	Красногорское	противопожарная минерализованная полоса	61(20)	0,2000	км	Удовлетворительная
444	Красногорское	противопожарная минерализованная полоса	62(39)	0,2000	км	Удовлетворительная
445	Красногорское	противопожарная минерализованная полоса	62(25)	0,2000	км	Удовлетворительная
446	Красногорское	противопожарная минерализованная полоса	62(32)	0,2000	км	Удовлетворительная
447	Красногорское	противопожарная минерализованная полоса	62(40)	0,2000	км	Удовлетворительная
448	Красногорское	противопожарная минерализованная полоса	62(42)	0,2000	км	Удовлетворительная
449	2-еМакарьевское	противопожарная минерализованная полоса	195(10)	0,8000	км	Удовлетворительная
450	2-еМакарьевское	противопожарная минерализованная полоса	195(12)	0,2000	км	Удовлетворительная

451	Чернолуховское	противопожарная минерализованная полоса	77(11)	0,4200	км	Удовлетворительная
452	Чернолуховское	противопожарная минерализованная полоса	77(9)	0,1200	км	Удовлетворительная
453	Чернолуховское	противопожарная минерализованная полоса	77(14)	0,3700	км	Удовлетворительная
454	Чернолуховское	противопожарная минерализованная полоса	77(16)	0,3500	км	Удовлетворительная
455	Чернолуховское	противопожарная минерализованная полоса	77(18)	0,1700	км	Удовлетворительная
456	Чернолуховское	противопожарная минерализованная полоса	77(23)	0,4700	км	Удовлетворительная
457	Чернолуховское	противопожарная минерализованная полоса	77(28)	0,3200	км	Удовлетворительная
458	Чернолуховское	противопожарная минерализованная полоса	77(29)	0,0600	км	Удовлетворительная
459	Чернолуховское	противопожарная минерализованная полоса	77(30)	0,2200	км	Удовлетворительная
460	Чернолуховское	противопожарная минерализованная полоса	77(28)	0,1500	км	Удовлетворительная
461	Чернолуховское	противопожарная минерализованная полоса	77(24)	0,2500	км	Удовлетворительная
462	Юровское	противопожарная минерализованная полоса	121(1)	0,7000	км	Удовлетворительная
463	Юровское	противопожарная минерализованная полоса	121(2)	0,0800	км	Удовлетворительная
464	Юровское	противопожарная минерализованная полоса	121(3)	0,2000	км	Удовлетворительная
465	Юровское	противопожарная минерализованная полоса	121(4)	0,1500	км	Удовлетворительная
466	Юровское	противопожарная минерализованная полоса	121(42)	0,1500	км	Удовлетворительная

467	Юровское	противопожарная минерализованная полоса	121(5)	0,1200	км	Удовлетворительная
468	Юровское	противопожарная минерализованная полоса	58(64)	1,3000	км	Удовлетворительная
469	Юровское	противопожарная минерализованная полоса	58(64)	0,6500	км	Удовлетворительная
470	Юровское	противопожарная минерализованная полоса	57(53)	1,7500	км	Удовлетворительная
471	2-еМакарьевское	противопожарная минерализованная полоса	100(11,23)	1,8000	км	Удовлетворительная
472	2-еМакарьевское	противопожарная минерализованная полоса	102(5,9,15)	1,2000	км	Удовлетворительная
473	Торзатское	противопожарная минерализованная полоса	53(40)	2,2000	км	Удовлетворительная
474	Торзатское	противопожарная минерализованная полоса	53(36)	0,1500	км	Удовлетворительная
475	Торзатское	противопожарная минерализованная полоса	53(35)	0,2900	км	Удовлетворительная
476	Торзатское	противопожарная минерализованная полоса	52(13)	0,1000	км	Удовлетворительная
477	Торзатское	противопожарная минерализованная полоса	52(14)	0,2500	км	Удовлетворительная
478	Торзатское	противопожарная минерализованная полоса	52(15)	0,1500	км	Удовлетворительная
479	Торзатское	противопожарная минерализованная полоса	52(12)	0,3000	км	Удовлетворительная
480	Торзатское	противопожарная минерализованная полоса	52(9)	0,1800	км	Удовлетворительная
481	Торзатское	противопожарная минерализованная полоса	51(25)	2,5200	км	Удовлетворительная
482	Торзатское	противопожарная минерализованная полоса	52(53)	2,4900	км	Удовлетворительная

483	Торзатское	противопожарная минерализованная полоса	53(99)	2,5200	км	Удовлетворительная
484	Торзатское	противопожарная минерализованная полоса	38(35)	0,7000	км	Удовлетворительная
485	Торзатское	противопожарная минерализованная полоса	36(44)	0,4200	км	Удовлетворительная
486	Торзатское	противопожарная минерализованная полоса	54(8)	1,7300	км	Удовлетворительная
487	Нейское	противопожарная минерализованная полоса	77(32)	1,0000	км	Удовлетворительная
488	Нейское	противопожарная минерализованная полоса	77(18)	0,6000	км	Удовлетворительная
489	Нейское	противопожарная минерализованная полоса	77(17)	0,5000	км	Удовлетворительная
490	Нейское	противопожарная минерализованная полоса	78(44)	0,7000	км	Удовлетворительная
491	Нейское	противопожарная минерализованная полоса	78(11)	0,6000	км	Удовлетворительная
492	Нейское	противопожарная минерализованная полоса	78(5)	0,3000	км	Удовлетворительная
493	Нейское	противопожарная минерализованная полоса	78(17)	0,4000	км	Удовлетворительная
494	Нейское	противопожарная минерализованная полоса	78(41)	0,5000	км	Удовлетворительная
495	Унженское	противопожарная минерализованная полоса	102(21(1.4.3.4))	2,0000	км	Удовлетворительная
496	1-еМакарьевское	противопожарная минерализованная полоса	73(29)	0,2300	км	Удовлетворительная
497	1-еМакарьевское	противопожарная минерализованная полоса	73(30)	0,2800	км	Удовлетворительная
498	1-еМакарьевское	противопожарная минерализованная полоса	73(33)	0,5000	км	Удовлетворительная

499	1-еМакарьевское	противопожарная минерализованная полоса	73(34)	0,1800	км	Удовлетворительная
500	1-еМакарьевское	противопожарная минерализованная полоса	73(35)	0,5000	км	Удовлетворительная
501	1-еМакарьевское	противопожарная минерализованная полоса	73(21)	0,0700	км	Удовлетворительная
502	1-еМакарьевское	противопожарная минерализованная полоса	73(18)	0,2600	км	Удовлетворительная
503	1-еМакарьевское	противопожарная минерализованная полоса	73(22)	1,0000	км	Удовлетворительная
504	1-еМакарьевское	противопожарная минерализованная полоса	73(26)	0,1300	км	Удовлетворительная
505	1-еМакарьевское	противопожарная минерализованная полоса	73(28)	0,2000	км	Удовлетворительная
506	Тимошинское	противопожарная минерализованная полоса	88(31)	3,2000	км	Удовлетворительная
507	Тимошинское	противопожарная минерализованная полоса	93(1,2,3,8,13)	1,8000	км	Удовлетворительная
508	Тимошинское	противопожарная минерализованная полоса	114(25)	0,7800	км	Удовлетворительная
509	Тимошинское	противопожарная минерализованная полоса	114(21)	0,4500	км	Удовлетворительная
510	Тимошинское	противопожарная минерализованная полоса	114(22)	0,0750	км	Удовлетворительная
511	Тимошинское	противопожарная минерализованная полоса	114(24)	0,1250	км	Удовлетворительная
512	Тимошинское	противопожарная минерализованная полоса	114(13)	1,1500	км	Удовлетворительная
513	Тимошинское	противопожарная минерализованная полоса	114(19)	0,1250	км	Удовлетворительная
514	Тимошинское	противопожарная минерализованная полоса	114(18)	0,1000	км	Удовлетворительная

515	1-еМакарьевское	противопожарная минерализованная полоса	115(19)	0,6600	км	Удовлетворительная
516	1-еМакарьевское	противопожарная минерализованная полоса	115(22)	2,0000	км	Удовлетворительная
517	1-еМакарьевское	противопожарная минерализованная полоса	115(43)	1,8000	км	Удовлетворительная
518	1-еМакарьевское	противопожарная минерализованная полоса	116(48)	0,3000	км	Удовлетворительная
519	1-еМакарьевское	противопожарная минерализованная полоса	116(24)	2,4000	км	Удовлетворительная
520	1-еМакарьевское	противопожарная минерализованная полоса	115(19)	0,6600	км	Удовлетворительная
521	1-еМакарьевское	противопожарная минерализованная полоса	115(22)	2,0000	км	Удовлетворительная
522	1-еМакарьевское	противопожарная минерализованная полоса	115(43)	4,5000	км	Удовлетворительная
523	Тимошинское	противопожарная минерализованная полоса	110(51)	3,0000	км	Удовлетворительная
524	2-еМакарьевское	противопожарная минерализованная полоса	191(3)	0,5000	км	Удовлетворительная
525	2-еМакарьевское	противопожарная минерализованная полоса	190(9)	0,7000	км	Удовлетворительная
526	Нейское	противопожарная минерализованная полоса	54(18)	2,4000	км	Удовлетворительная
527	Нейское	противопожарная минерализованная полоса	40(23)	0,2000	км	Удовлетворительная
528	Высоковское	противопожарная минерализованная полоса	8(25)	5,0000	км	Удовлетворительная
529	Высоковское	противопожарная минерализованная полоса	16(30)	5,0000	км	Удовлетворительная
530	2-еМакарьевское	противопожарная минерализованная полоса	205(16)	0,5000	км	Удовлетворительная

531	2-еМакарьевское	противопожарная минерализованная полоса	210(6)	0,4000	км	Удовлетворительная
532	2-еМакарьевское	противопожарная минерализованная полоса	210(8)	0,1000	км	Удовлетворительная
533	1-еМакарьевское	противопожарная минерализованная полоса	54(24)	2,0000	км	Удовлетворительная
534	Нейское	противопожарная минерализованная полоса	97(18)	1,0000	км	Удовлетворительная
535	Коршунское	противопожарная минерализованная полоса	94(14)	1,6000	км	Удовлетворительная
536	Коршунское	противопожарная минерализованная полоса	94(14)	0,1000	км	Удовлетворительная
537	1-еМакарьевское	противопожарная минерализованная полоса	4(39)	5,0000	км	Удовлетворительная
538	1-еМакарьевское	противопожарная минерализованная полоса	24(19)	1,0000	км	Удовлетворительная
539	1-еМакарьевское	противопожарная минерализованная полоса	5(24)	0,5000	км	Удовлетворительная
540	1-еМакарьевское	противопожарная минерализованная полоса	26(33)	1,0000	км	Удовлетворительная
541	1-еМакарьевское	противопожарная минерализованная полоса	72(42)	3,0000	км	Удовлетворительная
542	1-еМакарьевское	противопожарная минерализованная полоса	72(21)	2,4000	км	Удовлетворительная
543	2-еМакарьевское	противопожарная минерализованная полоса	163(42)	0,2400	км	Удовлетворительная
544	2-еМакарьевское	противопожарная минерализованная полоса	163(38)	0,1000	км	Удовлетворительная
545	2-еМакарьевское	противопожарная минерализованная полоса	163(37)	0,1900	км	Удовлетворительная
546	2-еМакарьевское	противопожарная минерализованная полоса	163(32)	0,0300	км	Удовлетворительная

547	2-еМакарьевское	противопожарная минерализованная полоса	163(28)	0,1100	км	Удовлетворительная
548	2-еМакарьевское	противопожарная минерализованная полоса	163(27)	0,0300	км	Удовлетворительная
549	2-еМакарьевское	противопожарная минерализованная полоса	163(34)	0,0200	км	Удовлетворительная
550	2-еМакарьевское	противопожарная минерализованная полоса	161(20)	0,3800	км	Удовлетворительная
551	2-еМакарьевское	противопожарная минерализованная полоса	161(16)	0,1200	км	Удовлетворительная
552	2-еМакарьевское	противопожарная минерализованная полоса	161(3)	0,1300	км	Удовлетворительная
553	2-еМакарьевское	противопожарная минерализованная полоса	161(5)	0,2500	км	Удовлетворительная
554	2-еМакарьевское	противопожарная минерализованная полоса	161(18)	0,1400	км	Удовлетворительная
555	2-еМакарьевское	противопожарная минерализованная полоса	161(19)	0,0500	км	Удовлетворительная
556	2-еМакарьевское	противопожарная минерализованная полоса	161(17)	0,4500	км	Удовлетворительная
557	2-еМакарьевское	противопожарная минерализованная полоса	162(15)	0,2300	км	Удовлетворительная
558	2-еМакарьевское	противопожарная минерализованная полоса	162(19)	0,3500	км	Удовлетворительная
559	2-еМакарьевское	противопожарная минерализованная полоса	162(1)	0,1100	км	Удовлетворительная
560	2-еМакарьевское	противопожарная минерализованная полоса	162(3)	0,3100	км	Удовлетворительная
561	2-еМакарьевское	противопожарная минерализованная полоса	162(5)	0,0600	км	Удовлетворительная
562	2-еМакарьевское	противопожарная минерализованная полоса	162(8)	0,1600	км	Удовлетворительная

563	2-еМакарьевское	противопожарная минерализованная полоса	162(10)	0,3100	км	Удовлетворительная
564	2-еМакарьевское	противопожарная минерализованная полоса	162(24)	0,2300	км	Удовлетворительная
565	2-еМакарьевское	противопожарная минерализованная полоса	162(25)	0,3100	км	Удовлетворительная
566	2-еМакарьевское	противопожарная минерализованная полоса	163(35)	0,0300	км	Удовлетворительная
567	2-еМакарьевское	противопожарная минерализованная полоса	163(14)	0,7700	км	Удовлетворительная
568	2-еМакарьевское	противопожарная минерализованная полоса	163(20)	0,1600	км	Удовлетворительная
569	2-еМакарьевское	противопожарная минерализованная полоса	163(31)	0,0300	км	Удовлетворительная
570	2-еМакарьевское	противопожарная минерализованная полоса	163(21)	0,1200	км	Удовлетворительная
571	2-еМакарьевское	противопожарная минерализованная полоса	163(29)	0,2200	км	Удовлетворительная
572	2-еМакарьевское	противопожарная минерализованная полоса	163(21)	0,1200	км	Удовлетворительная
573	2-еМакарьевское	противопожарная минерализованная полоса	163(16)	0,2000	км	Удовлетворительная
574	2-еМакарьевское	противопожарная минерализованная полоса	163(9)	0,1800	км	Удовлетворительная
575	2-еМакарьевское	противопожарная минерализованная полоса	163(1)	0,2400	км	Удовлетворительная
576	2-еМакарьевское	противопожарная минерализованная полоса	163(10)	0,3800	км	Удовлетворительная
577	2-еМакарьевское	противопожарная минерализованная полоса	163(17)	0,1500	км	Удовлетворительная
578	2-еМакарьевское	противопожарная минерализованная полоса	163(22)	0,1700	км	Удовлетворительная

579	2-еМакарьевское	противопожарная минерализованная полоса	163(23)	0,5500	км	Удовлетворительная
580	2-еМакарьевское	противопожарная минерализованная полоса	163(36)	0,1200	км	Удовлетворительная
581	Чернолуховское	противопожарная минерализованная полоса	77(32)	1,9000	км	Удовлетворительная
582	Чернолуховское	противопожарная минерализованная полоса	24(11)	0,4500	км	Удовлетворительная
583	Чернолуховское	противопожарная минерализованная полоса	24(16)	0,0500	км	Удовлетворительная
584	Юровское	противопожарная минерализованная полоса	80(43)	1,1600	км	Удовлетворительная
585	Юровское	противопожарная минерализованная полоса	81(60)	1,1000	км	Удовлетворительная
586	Юровское	противопожарная минерализованная полоса	80(43)	1,1600	км	Удовлетворительная
587	Юровское	противопожарная минерализованная полоса	81(60)	1,1000	км	Удовлетворительная
588	Юровское	противопожарная минерализованная полоса	82(53)	0,6900	км	Удовлетворительная
589	Юровское	противопожарная минерализованная полоса	83(69)	0,4000	км	Удовлетворительная
590	Юровское	противопожарная минерализованная полоса	()	0,0000	км	Удовлетворительная
591	Юровское	противопожарная минерализованная полоса	90(44)	1,1000	км	Удовлетворительная
592	Юровское	противопожарная минерализованная полоса	91(57)	1,1500	км	Удовлетворительная
593	Унженское	противопожарная минерализованная полоса	36(16)	0,8000	км	Удовлетворительная
594	Коршунское	противопожарная минерализованная полоса	112(22)	1,5000	км	Удовлетворительная

595	Коршунское	противопожарная минерализованная полоса	110(24)	1,5000	км	Удовлетворительная
596	Коршунское	противопожарная минерализованная полоса	109(26)	0,7000	км	Удовлетворительная
597	Высоковское	противопожарная минерализованная полоса	104(19)	2,5000	км	Удовлетворительная
598	2-еМакарьевское	противопожарная минерализованная полоса	34(19)	0,2000	км	Удовлетворительная
599	2-еМакарьевское	противопожарная минерализованная полоса	(14)	0,1500	км	Удовлетворительная
600	2-еМакарьевское	противопожарная минерализованная полоса	(15)	0,1000	км	Удовлетворительная
601	2-еМакарьевское	противопожарная минерализованная полоса	(22)	0,1500	км	Удовлетворительная
602	2-еМакарьевское	противопожарная минерализованная полоса	(31)	0,0700	км	Удовлетворительная
603	2-еМакарьевское	противопожарная минерализованная полоса	(30)	0,1500	км	Удовлетворительная
604	2-еМакарьевское	противопожарная минерализованная полоса	(21)	0,1800	км	Удовлетворительная
605	2-еМакарьевское	противопожарная минерализованная полоса	98(4,5,6,7)	1,4000	км	Удовлетворительная
606	2-еМакарьевское	противопожарная минерализованная полоса	99(15)	0,4000	км	Удовлетворительная
607	2-еМакарьевское	противопожарная минерализованная полоса	92(3,10,15)	0,8000	км	Удовлетворительная
608	2-еМакарьевское	противопожарная минерализованная полоса	93(11)	0,4000	км	Удовлетворительная
609	2-еМакарьевское	противопожарная минерализованная полоса	96(7,8)	0,3500	км	Удовлетворительная
610	Торзатское	противопожарная минерализованная полоса	35(45)	3,0000	км	Удовлетворительная

611	Торзатское	противопожарная минерализованная полоса	36(44)	3,3000	км	Удовлетворительная
612	Торзатское	противопожарная минерализованная полоса	37(44)	1,5000	км	Удовлетворительная
613	Торзатское	противопожарная минерализованная полоса	38(35)	2,1000	км	Удовлетворительная
614	Торзатское	противопожарная минерализованная полоса	38(35)	0,8000	км	Удовлетворительная
615	Торзатское	противопожарная минерализованная полоса	54(39)	2,1000	км	Удовлетворительная
616	Торзатское	противопожарная минерализованная полоса	55(56)	1,3000	км	Удовлетворительная
617	Торзатское	противопожарная минерализованная полоса	53(98)	0,3000	км	Удовлетворительная
618	Ануфриевское	противопожарная минерализованная полоса	37(27)	1,2000	км	Удовлетворительная
619	Красногорское	противопожарная минерализованная полоса	104(3)	0,8000	км	Удовлетворительная
620	Красногорское	противопожарная минерализованная полоса	104(2)	0,5000	км	Удовлетворительная
621	Красногорское	противопожарная минерализованная полоса	104(9)	0,4000	км	Удовлетворительная
622	Красногорское	противопожарная минерализованная полоса	104(11)	0,1000	км	Удовлетворительная
623	Красногорское	противопожарная минерализованная полоса	105(22)	0,1000	км	Удовлетворительная
624	Красногорское	противопожарная минерализованная полоса	105(3)	0,1000	км	Удовлетворительная
625	Красногорское	противопожарная минерализованная полоса	105(48)	0,2000	км	Удовлетворительная
626	Красногорское	противопожарная минерализованная полоса	105(9)	0,2000	км	Удовлетворительная

627	Красногорское	противопожарная минерализованная полоса	105(10)	0,2000	км	Удовлетворительная
628	Красногорское	противопожарная минерализованная полоса	105(7)	0,2000	км	Удовлетворительная
629	Красногорское	противопожарная минерализованная полоса	105(54)	0,2000	км	Удовлетворительная
630	Красногорское	противопожарная минерализованная полоса	105(14)	0,1000	км	Удовлетворительная
631	Красногорское	противопожарная минерализованная полоса	105(15)	0,5000	км	Удовлетворительная
632	Ануфриевское	противопожарная минерализованная полоса	64(19)	2,6000	км	Удовлетворительная
633	Ануфриевское	противопожарная минерализованная полоса	65(5,16)	2,6000	км	Удовлетворительная
634	Ануфриевское	противопожарная минерализованная полоса	64(4)	0,5000	км	Удовлетворительная
635	Ануфриевское	противопожарная минерализованная полоса	64(8)	0,3000	км	Удовлетворительная
636	Унженское	противопожарная минерализованная полоса	130(8)	0,8000	км	Удовлетворительная
637	Унженское	противопожарная минерализованная полоса	130(14)	1,1000	км	Удовлетворительная
638	Унженское	противопожарная минерализованная полоса	130(13)	1,3000	км	Удовлетворительная
639	Унженское	противопожарная минерализованная полоса	130(20)	0,4000	км	Удовлетворительная
640	Чернолуховское	противопожарная минерализованная полоса	64(2)	2,3000	км	Удовлетворительная
641	Чернолуховское	противопожарная минерализованная полоса	64(1)	0,2500	км	Удовлетворительная
642	Чернолуховское	противопожарная минерализованная полоса	64(10)	1,3000	км	Удовлетворительная

643	Чернолуховское	противопожарная минерализованная полоса	64(7)	0,5000	км	Удовлетворительная
644	Чернолуховское	противопожарная минерализованная полоса	65(17)	0,5000	км	Удовлетворительная
645	Чернолуховское	противопожарная минерализованная полоса	65(19)	0,6000	км	Удовлетворительная
646	Чернолуховское	противопожарная минерализованная полоса	71(2)	0,3500	км	Удовлетворительная
647	Чернолуховское	противопожарная минерализованная полоса	71(3)	0,1000	км	Удовлетворительная
648	Чернолуховское	противопожарная минерализованная полоса	71(4)	0,3000	км	Удовлетворительная
649	Чернолуховское	противопожарная минерализованная полоса	71(22)	0,3000	км	Удовлетворительная
650	Чернолуховское	противопожарная минерализованная полоса	73(19)	1,5000	км	Удовлетворительная
651	Чернолуховское	противопожарная минерализованная полоса	78(5)	1,0000	км	Удовлетворительная
652	Чернолуховское	противопожарная минерализованная полоса	78(6)	0,3000	км	Удовлетворительная
653	Чернолуховское	противопожарная минерализованная полоса	78(9)	0,2000	км	Удовлетворительная
654	Чернолуховское	противопожарная минерализованная полоса	72(1)	0,1000	км	Удовлетворительная
655	Чернолуховское	противопожарная минерализованная полоса	72(2)	0,7000	км	Удовлетворительная
656	Чернолуховское	противопожарная минерализованная полоса	72(5)	0,1500	км	Удовлетворительная
657	Чернолуховское	противопожарная минерализованная полоса	72(6)	0,1500	км	Удовлетворительная
658	Чернолуховское	противопожарная минерализованная полоса	72(10)	0,1500	км	Удовлетворительная

659	Чернолуховское	противопожарная минерализованная полоса	72(11)	0,3500	км	Удовлетворительная
660	Чернолуховское	противопожарная минерализованная полоса	72(12)	0,1000	км	Удовлетворительная
661	Чернолуховское	противопожарная минерализованная полоса	72(13)	0,1500	км	Удовлетворительная
662	Чернолуховское	противопожарная минерализованная полоса	72(14)	0,8500	км	Удовлетворительная
663	Чернолуховское	противопожарная минерализованная полоса	72(25)	0,8000	км	Удовлетворительная
664	1-еМакарьевское	противопожарная минерализованная полоса	39(22)	3,0000	км	Удовлетворительная
665	2-еМакарьевское	противопожарная минерализованная полоса	182(39)	3,0000	км	Удовлетворительная
666	2-еМакарьевское	противопожарная минерализованная полоса	191(8)	0,4000	км	Удовлетворительная
667	2-еМакарьевское	противопожарная минерализованная полоса	191(14)	0,4000	км	Удовлетворительная
668	2-еМакарьевское	противопожарная минерализованная полоса	191(17)	0,3000	км	Удовлетворительная
669	1-еМакарьевское	противопожарная минерализованная полоса	27(34)	1,9000	км	Удовлетворительная
670	1-еМакарьевское	противопожарная минерализованная полоса	28(31)	0,7000	км	Удовлетворительная
671	Высоковское	противопожарная минерализованная полоса	47(28)	6,0000	км	Удовлетворительная
672	2-еМакарьевское	противопожарная минерализованная полоса	205(12)	0,3000	км	Удовлетворительная
673	2-еМакарьевское	противопожарная минерализованная полоса	205(13)	0,7000	км	Удовлетворительная
674	Унженское	противопожарная минерализованная полоса	146(13)	2,0000	км	Удовлетворительная

675	Нейское	противопожарная минерализованная полоса	82(51)	1,0000	км	Удовлетворительная
676	Коршунское	противопожарная минерализованная полоса	96(28)	2,0500	км	Удовлетворительная
677	Коршунское	противопожарная минерализованная полоса	96(28)	2,0500	км	Удовлетворительная
678	1-еМакарьевское	противопожарная минерализованная полоса	4(41)	3,0000	км	Удовлетворительная
679	1-еМакарьевское	противопожарная минерализованная полоса	4(38)	2,0000	км	Удовлетворительная
680	1-еМакарьевское	противопожарная минерализованная полоса	24(20)	3,0000	км	Удовлетворительная
681	1-еМакарьевское	противопожарная минерализованная полоса	25(20)	1,0000	км	Удовлетворительная
682	Юровское	противопожарная минерализованная полоса	80(4)	2,1000	км	Удовлетворительная
683	Юровское	противопожарная минерализованная полоса	91(31)	2,5000	км	Удовлетворительная
684	Юровское	противопожарная минерализованная полоса	91(50)	1,5000	км	Удовлетворительная
685	Юровское	противопожарная минерализованная полоса	73(5)	0,5000	км	Удовлетворительная
686	Юровское	противопожарная минерализованная полоса	91(57)	1,1000	км	Удовлетворительная
687	Юровское	противопожарная минерализованная полоса	89(15)	0,1000	км	Удовлетворительная
688	Юровское	противопожарная минерализованная полоса	89(16)	0,2000	км	Удовлетворительная
689	Унженское	противопожарная минерализованная полоса	6(28)	0,0800	км	Удовлетворительная
690	Унженское	противопожарная минерализованная полоса	6(29)	0,2500	км	Удовлетворительная

691	Унженское	противопожарная минерализованная полоса	6(21)	0,6200	км	Удовлетворительная
692	Унженское	противопожарная минерализованная полоса	6(16)	0,1800	км	Удовлетворительная
693	Унженское	противопожарная минерализованная полоса	6(13)	0,0500	км	Удовлетворительная
694	Унженское	противопожарная минерализованная полоса	6(14)	0,1000	км	Удовлетворительная
695	Унженское	противопожарная минерализованная полоса	6(13)	0,2200	км	Удовлетворительная
696	Коршунское	противопожарная минерализованная полоса	110(24)	0,6000	км	Удовлетворительная
697	Высоковское	противопожарная минерализованная полоса	83(12)	2,5000	км	Удовлетворительная
698	2-еМакарьевское	противопожарная минерализованная полоса	33(18)	0,0500	км	Удовлетворительная
699	2-еМакарьевское	противопожарная минерализованная полоса	33(46)	0,0500	км	Удовлетворительная
700	2-еМакарьевское	противопожарная минерализованная полоса	33(49)	0,0500	км	Удовлетворительная
701	2-еМакарьевское	противопожарная минерализованная полоса	33(50)	0,2500	км	Удовлетворительная
702	2-еМакарьевское	противопожарная минерализованная полоса	33(44)	0,1000	км	Удовлетворительная
703	2-еМакарьевское	противопожарная минерализованная полоса	33(42)	0,1000	км	Удовлетворительная
704	2-еМакарьевское	противопожарная минерализованная полоса	33(40)	0,3000	км	Удовлетворительная
705	2-еМакарьевское	противопожарная минерализованная полоса	33(52)	0,0500	км	Удовлетворительная
706	2-еМакарьевское	противопожарная минерализованная полоса	33(39)	0,1000	км	Удовлетворительная

707	2-еМакарьевское	противопожарная минерализованная полоса	92(1,6,7,8,11,12,18)	3,0000	км	Удовлетворительная
708	Торзатское	противопожарная минерализованная полоса	69(2)	0,2000	км	Удовлетворительная
709	Ануфриевское	противопожарная минерализованная полоса	3(16)	1,2000	км	Удовлетворительная
710	Красногорское	противопожарная минерализованная полоса	102(12)	0,3000	км	Удовлетворительная
711	Красногорское	противопожарная минерализованная полоса	102(22)	0,2000	км	Удовлетворительная
712	Красногорское	противопожарная минерализованная полоса	102(46)	0,1000	км	Удовлетворительная
713	Красногорское	противопожарная минерализованная полоса	102(24)	0,1000	км	Удовлетворительная
714	Красногорское	противопожарная минерализованная полоса	102(14)	0,2000	км	Удовлетворительная
715	Красногорское	противопожарная минерализованная полоса	105(15)	0,8000	км	Удовлетворительная
716	Красногорское	противопожарная минерализованная полоса	102(25)	0,4000	км	Удовлетворительная
717	Красногорское	противопожарная минерализованная полоса	102(26)	0,3000	км	Удовлетворительная
718	Красногорское	противопожарная минерализованная полоса	103(12)	0,6000	км	Удовлетворительная
719	Красногорское	противопожарная минерализованная полоса	103(13)	0,1000	км	Удовлетворительная
720	Красногорское	противопожарная минерализованная полоса	103(15)	0,4000	км	Удовлетворительная
721	Чернолуховское	противопожарная минерализованная полоса	60(50)	1,9000	км	Удовлетворительная
722	Юровское	противопожарная минерализованная полоса	73(5)	0,5000	км	Удовлетворительная

723	Юровское	противопожарная минерализованная полоса	92(9)	3,4000	км	Удовлетворительная
724	Юровское	противопожарная минерализованная полоса	54(31)	1,5000	км	Удовлетворительная
725	Юровское	противопожарная минерализованная полоса	89(31)	0,7000	км	Удовлетворительная
726	2-еМакарьевское	противопожарная минерализованная полоса	33(1)	0,0200	км	Удовлетворительная
727	Нейское	противопожарная минерализованная полоса	1(33)	1,1000	км	Удовлетворительная
728	Нейское	противопожарная минерализованная полоса	1(30)	4,8000	км	Удовлетворительная
729	Нейское	противопожарная минерализованная полоса	1(7)	1,3000	км	Удовлетворительная
730	Нейское	противопожарная минерализованная полоса	1(32)	0,7000	км	Удовлетворительная
731	Нейское	противопожарная минерализованная полоса	1(21)	0,6500	км	Удовлетворительная
732	Нейское	противопожарная минерализованная полоса	1(22)	1,1000	км	Удовлетворительная
733	Нейское	противопожарная минерализованная полоса	1(23)	0,6000	км	Удовлетворительная
734	Нейское	противопожарная минерализованная полоса	1(1)	0,6500	км	Удовлетворительная
735	Нейское	противопожарная минерализованная полоса	1(25)	0,2000	км	Удовлетворительная
736	Нейское	противопожарная минерализованная полоса	1(24)	0,3500	км	Удовлетворительная
737	Нейское	противопожарная минерализованная полоса	4(9)	0,4000	км	Удовлетворительная
738	Нейское	противопожарная минерализованная полоса	4(20)	0,4000	км	Удовлетворительная

739	Нейское	противопожарная минерализованная полоса	4(37)	1,6000	км	Удовлетворительная
740	Нейское	противопожарная минерализованная полоса	4(21)	0,4000	км	Удовлетворительная
741	Нейское	противопожарная минерализованная полоса	4(40)	1,0000	км	Удовлетворительная
742	Нейское	противопожарная минерализованная полоса	4(41,46)	1,2500	км	Удовлетворительная
743	2-еМакарьевское	противопожарная минерализованная полоса	218(15)	0,4000	км	Удовлетворительная
744	2-еМакарьевское	противопожарная минерализованная полоса	93(30)	0,1000	км	Удовлетворительная
745	1-еМакарьевское	противопожарная минерализованная полоса	53(31)	0,5000	км	Удовлетворительная
746	1-еМакарьевское	противопожарная минерализованная полоса	42(8)	0,9000	км	Удовлетворительная
747	1-еМакарьевское	противопожарная минерализованная полоса	53(33)	0,6000	км	Удовлетворительная
748	Унженское	противопожарная минерализованная полоса	72(28)	0,8000	км	Удовлетворительная
749	Унженское	противопожарная минерализованная полоса	73(38)	1,8000	км	Удовлетворительная
750	Красногорское	противопожарная минерализованная полоса	104(3)	0,8000	км	Удовлетворительная
751	Красногорское	противопожарная минерализованная полоса	104(2)	0,5000	км	Удовлетворительная
752	Красногорское	противопожарная минерализованная полоса	104(9)	0,4000	км	Удовлетворительная
753	Красногорское	противопожарная минерализованная полоса	104(11)	0,1000	км	Удовлетворительная
754	Красногорское	противопожарная минерализованная полоса	105(22)	0,1000	км	Удовлетворительная

755	Красногорское	противопожарная минерализованная полоса	105(3)	0,1000	км	Удовлетворительная
756	Красногорское	противопожарная минерализованная полоса	105(48)	0,2000	км	Удовлетворительная
757	Красногорское	противопожарная минерализованная полоса	105(9)	0,2000	км	Удовлетворительная
758	Красногорское	противопожарная минерализованная полоса	105(10)	0,2000	км	Удовлетворительная
759	Красногорское	противопожарная минерализованная полоса	105(7)	0,2000	км	Удовлетворительная
760	Красногорское	противопожарная минерализованная полоса	105(54)	0,2000	км	Удовлетворительная
761	Красногорское	противопожарная минерализованная полоса	105(14)	0,1000	км	Удовлетворительная
762	Красногорское	противопожарная минерализованная полоса	105(15)	0,5000	км	Удовлетворительная
763	Нейское	противопожарная минерализованная полоса	97(18)	1,0000	км	Удовлетворительная
764	Унженское	противопожарная минерализованная полоса	153(40)	0,1500	км	Удовлетворительная
765	Унженское	противопожарная минерализованная полоса	153(21,22,27)	0,5000	км	Удовлетворительная
766	Унженское	противопожарная минерализованная полоса	154(36)	0,4500	км	Удовлетворительная
767	Унженское	противопожарная минерализованная полоса	154(17)	0,3000	км	Удовлетворительная
768	Унженское	противопожарная минерализованная полоса	154(12)	0,2000	км	Удовлетворительная
769	Унженское	противопожарная минерализованная полоса	154(11)	0,1000	км	Удовлетворительная
770	Унженское	противопожарная минерализованная полоса	154(10)	0,3000	км	Удовлетворительная

771	Унженское	противопожарная минерализованная полоса	154(8)	0,8000	км	Удовлетворительная
772	2-еМакарьевское	противопожарная минерализованная полоса	189(1)	0,4000	км	Удовлетворительная
773	2-еМакарьевское	противопожарная минерализованная полоса	189(2)	0,4000	км	Удовлетворительная
774	2-еМакарьевское	противопожарная минерализованная полоса	189(3)	0,2000	км	Удовлетворительная
775	Коршунское	противопожарная минерализованная полоса	125(19)	0,4200	км	Удовлетворительная
776	Коршунское	противопожарная минерализованная полоса	122(26)	1,2500	км	Удовлетворительная
777	Коршунское	противопожарная минерализованная полоса	127(41)	0,0300	км	Удовлетворительная
778	Тимошинское	противопожарная минерализованная полоса	125(46)	1,2000	км	Удовлетворительная
779	Тимошинское	противопожарная минерализованная полоса	126(41)	2,3000	км	Удовлетворительная
780	Красногорское	противопожарная минерализованная полоса	174(12)	1,1000	км	Удовлетворительная
781	Высоковское	противопожарная минерализованная полоса	16(32)	0,4000	км	Удовлетворительная
782	Высоковское	противопожарная минерализованная полоса	36(31)	0,1700	км	Удовлетворительная
783	Высоковское	противопожарная минерализованная полоса	37(26)	0,2100	км	Удовлетворительная
784	Высоковское	противопожарная минерализованная полоса	37(27)	0,4000	км	Удовлетворительная
785	Высоковское	противопожарная минерализованная полоса	37(22)	0,7000	км	Удовлетворительная
786	Высоковское	противопожарная минерализованная полоса	38(23)	0,6000	км	Удовлетворительная

787	Высоковское	противопожарная минерализованная полоса	38(24)	0,3000	км	Удовлетворительная
788	Высоковское	противопожарная минерализованная полоса	38(22)	0,7000	км	Удовлетворительная
789	Высоковское	противопожарная минерализованная полоса	49(4)	0,7000	км	Удовлетворительная
790	Высоковское	противопожарная минерализованная полоса	49(3)	0,5000	км	Удовлетворительная
791	Высоковское	противопожарная минерализованная полоса	49(2)	0,4000	км	Удовлетворительная
792	Высоковское	противопожарная минерализованная полоса	48(5)	0,7000	км	Удовлетворительная
793	Высоковское	противопожарная минерализованная полоса	48(1)	0,4000	км	Удовлетворительная
794	Высоковское	противопожарная минерализованная полоса	49(1)	0,1000	км	Удовлетворительная
795	Ануфриевское	противопожарная минерализованная полоса	40(24)	0,3000	км	Удовлетворительная
796	Ануфриевское	противопожарная минерализованная полоса	40(23)	0,9000	км	Удовлетворительная
797	Высоковское	противопожарная минерализованная полоса	95(10)	2,5000	км	Удовлетворительная
798	Коршунское	противопожарная минерализованная полоса	119(29)	1,0000	км	Удовлетворительная
799	Нейское	противопожарная минерализованная полоса	42(35)	3,5000	км	Удовлетворительная
800	Юровское	противопожарная минерализованная полоса	16(74)	0,9000	км	Удовлетворительная
801	Юровское	противопожарная минерализованная полоса	16(53)	0,1000	км	Удовлетворительная
802	Юровское	противопожарная минерализованная полоса	16(39)	0,1200	км	Удовлетворительная

803	Юровское	противопожарная минерализованная полоса	16(46)	0,0800	км	Удовлетворительная
804	Юровское	противопожарная минерализованная полоса	16(47)	0,0200	км	Удовлетворительная
805	Юровское	противопожарная минерализованная полоса	16(48)	0,1700	км	Удовлетворительная
806	Юровское	противопожарная минерализованная полоса	16(41)	0,1500	км	Удовлетворительная
807	Юровское	противопожарная минерализованная полоса	16(68)	0,2100	км	Удовлетворительная
808	Юровское	противопожарная минерализованная полоса	16(67)	0,1000	км	Удовлетворительная
809	Юровское	противопожарная минерализованная полоса	16(65)	0,2500	км	Удовлетворительная
810	Юровское	противопожарная минерализованная полоса	16(49)	0,7000	км	Удовлетворительная
811	Юровское	противопожарная минерализованная полоса	16(50)	0,4000	км	Удовлетворительная
812	Юровское	противопожарная минерализованная полоса	17(64)	2,1000	км	Удовлетворительная
813	Юровское	противопожарная минерализованная полоса	17(28)	0,4100	км	Удовлетворительная
814	Юровское	противопожарная минерализованная полоса	17(15)	0,3100	км	Удовлетворительная
815	Юровское	противопожарная минерализованная полоса	17(22)	0,1600	км	Удовлетворительная
816	Юровское	противопожарная минерализованная полоса	17(19)	0,2500	км	Удовлетворительная
817	Юровское	противопожарная минерализованная полоса	17(17)	0,1700	км	Удовлетворительная
818	Юровское	противопожарная минерализованная полоса	17(24)	0,1000	км	Удовлетворительная

819	Юровское	противопожарная минерализованная полоса	17(34)	0,1000	км	Удовлетворительная
820	Юровское	противопожарная минерализованная полоса	17(33)	0,2300	км	Удовлетворительная
821	Юровское	противопожарная минерализованная полоса	17(27)	0,2400	км	Удовлетворительная
822	Юровское	противопожарная минерализованная полоса	17(31)	0,5900	км	Удовлетворительная
823	Юровское	противопожарная минерализованная полоса	17(39)	0,0400	км	Удовлетворительная
824	Юровское	противопожарная минерализованная полоса	17(32)	0,1000	км	Удовлетворительная
825	Юровское	противопожарная минерализованная полоса	17(24)	0,1500	км	Удовлетворительная
826	Юровское	противопожарная минерализованная полоса	17(20)	0,5500	км	Удовлетворительная
827	Юровское	противопожарная минерализованная полоса	18(65)	2,6000	км	Удовлетворительная
828	Юровское	противопожарная минерализованная полоса	18(60)	0,1700	км	Удовлетворительная
829	Юровское	противопожарная минерализованная полоса	18(11)	0,3300	км	Удовлетворительная
830	Юровское	противопожарная минерализованная полоса	18(12)	0,5200	км	Удовлетворительная
831	Юровское	противопожарная минерализованная полоса	18(6)	0,0800	км	Удовлетворительная
832	Юровское	противопожарная минерализованная полоса	18(19)	0,5200	км	Удовлетворительная
833	Юровское	противопожарная минерализованная полоса	18(18)	0,0400	км	Удовлетворительная
834	Юровское	противопожарная минерализованная полоса	18(17)	0,2100	км	Удовлетворительная

835	Юровское	противопожарная минерализованная полоса	18(15)	0,0300	км	Удовлетворительная
836	Юровское	противопожарная минерализованная полоса	18(13)	0,6500	км	Удовлетворительная
837	Юровское	противопожарная минерализованная полоса	18(22)	0,3500	км	Удовлетворительная
838	Юровское	противопожарная минерализованная полоса	13(57)	1,2000	км	Удовлетворительная
839	Юровское	противопожарная минерализованная полоса	13(56)	1,7000	км	Удовлетворительная
840	Юровское	противопожарная минерализованная полоса	14(48)	1,3000	км	Удовлетворительная
841	Юровское	противопожарная минерализованная полоса	15(49)	1,2000	км	Удовлетворительная
842	Юровское	противопожарная минерализованная полоса	18(6)	0,2000	км	Удовлетворительная
843	Юровское	противопожарная минерализованная полоса	18(8)	1,0000	км	Удовлетворительная
844	Юровское	противопожарная минерализованная полоса	18(9)	0,1000	км	Удовлетворительная
845	Ануфриевское	противопожарная минерализованная полоса	41(29)	0,3000	км	Удовлетворительная
846	Тимошинское	противопожарная минерализованная полоса	145(18)	1,4000	км	Удовлетворительная
847	Красногорское	противопожарная минерализованная полоса	17(10,11)	0,3000	км	Удовлетворительная
848	Чернолуховское	противопожарная минерализованная полоса	61(44)	1,0000	км	Удовлетворительная
849	Чернолуховское	противопожарная минерализованная полоса	61(87)	3,0000	км	Удовлетворительная
850	Чернолуховское	противопожарная минерализованная полоса	61(87)	1,0000	км	Удовлетворительная

851	Чернолуховское	противопожарная минерализованная полоса	61(87)	0,9000	км	Удовлетворительная
852	Чернолуховское	противопожарная минерализованная полоса	60(83)	0,8000	км	Удовлетворительная
853	Чернолуховское	противопожарная минерализованная полоса	42(54)	1,3000	км	Удовлетворительная
854	2-еМакарьевское	противопожарная минерализованная полоса	33(48)	0,0200	км	Удовлетворительная
855	Чернолуховское	противопожарная минерализованная полоса	10(24,28,30,34)	5,0000	км	Удовлетворительная
856	Чернолуховское	противопожарная минерализованная полоса	12(1,2,4)	1,2000	км	Удовлетворительная
857	Чернолуховское	противопожарная минерализованная полоса	13(1,5,6)	0,6500	км	Удовлетворительная
858	Чернолуховское	противопожарная минерализованная полоса	14(1,2,3,5)	1,0500	км	Удовлетворительная
859	Чернолуховское	противопожарная минерализованная полоса	15(1,2,3,4,5,7)	1,5500	км	Удовлетворительная
860	Красногорское	противопожарная минерализованная полоса	168(12)	0,9000	км	Удовлетворительная
861	Красногорское	противопожарная минерализованная полоса	168(34)	1,0000	км	Удовлетворительная
862	Красногорское	противопожарная минерализованная полоса	202(2,3)	1,2000	км	Удовлетворительная
863	Красногорское	противопожарная минерализованная полоса	168(44)	0,8000	км	Удовлетворительная
864	2-еМакарьевское	противопожарная минерализованная полоса	190(6)	0,6000	км	Удовлетворительная
865	2-еМакарьевское	противопожарная минерализованная полоса	190(6)	0,5000	км	Удовлетворительная
866	2-еМакарьевское	противопожарная минерализованная полоса	95(1)	0,1000	км	Удовлетворительная

867	Унженское	противопожарная минерализованная полоса	148(13)	1,7000	км	Удовлетворительная
868	Унженское	противопожарная минерализованная полоса	148(43)	0,3000	км	Удовлетворительная
869	Нейское	противопожарная минерализованная полоса	50(42)	1,3000	км	Удовлетворительная
870	Нейское	противопожарная минерализованная полоса	50(6)	0,5000	км	Удовлетворительная
871	Нейское	противопожарная минерализованная полоса	33(48)	0,4000	км	Удовлетворительная
872	Красногорское	противопожарная минерализованная полоса	102(23)	0,3000	км	Удовлетворительная
873	Красногорское	противопожарная минерализованная полоса	102(19)	0,1000	км	Удовлетворительная
874	Красногорское	противопожарная минерализованная полоса	102(20)	0,2000	км	Удовлетворительная
875	Красногорское	противопожарная минерализованная полоса	102(21)	0,5000	км	Удовлетворительная
876	Красногорское	противопожарная минерализованная полоса	102(22)	0,3000	км	Удовлетворительная
877	Красногорское	противопожарная минерализованная полоса	102(33)	0,7000	км	Удовлетворительная
878	Красногорское	противопожарная минерализованная полоса	102(25)	0,3000	км	Удовлетворительная
879	Красногорское	противопожарная минерализованная полоса	102(31)	0,1000	км	Удовлетворительная
880	Красногорское	противопожарная минерализованная полоса	102(28)	0,3000	км	Удовлетворительная
881	Красногорское	противопожарная минерализованная полоса	103(27)	0,2000	км	Удовлетворительная
882	Красногорское	противопожарная минерализованная полоса	103(28)	0,2000	км	Удовлетворительная

883	Красногорское	противопожарная минерализованная полоса	103(29)	0,1000	км	Удовлетворительная
884	Красногорское	противопожарная минерализованная полоса	103(32)	0,2000	км	Удовлетворительная
885	Нейское	противопожарная минерализованная полоса	82(56)	1,0000	км	Удовлетворительная
886	Унженское	противопожарная минерализованная полоса	130(40)	2,0000	км	Удовлетворительная
887	2-еМакарьевское	противопожарная минерализованная полоса	189(17)	0,3000	км	Удовлетворительная
888	2-еМакарьевское	противопожарная минерализованная полоса	189(18)	0,7000	км	Удовлетворительная
889	Коршунское	противопожарная минерализованная полоса	74(17)	1,1000	км	Удовлетворительная
890	Коршунское	противопожарная минерализованная полоса	75(41)	0,6000	км	Удовлетворительная
891	Тимошинское	противопожарная минерализованная полоса	94(38)	0,3000	км	Удовлетворительная
892	1-еМакарьевское	противопожарная минерализованная полоса	77(34)	0,3500	км	Удовлетворительная
893	1-еМакарьевское	противопожарная минерализованная полоса	77(32)	0,1500	км	Удовлетворительная
894	1-еМакарьевское	противопожарная минерализованная полоса	78(38)	0,4000	км	Удовлетворительная
895	1-еМакарьевское	противопожарная минерализованная полоса	79(35)	0,1000	км	Удовлетворительная
896	Высоковское	противопожарная минерализованная полоса	55(97)	3,5000	км	Удовлетворительная
897	Высоковское	противопожарная минерализованная полоса	55(56)	0,3000	км	Удовлетворительная
898	Высоковское	противопожарная минерализованная полоса	55(45)	0,2000	км	Удовлетворительная

899	Высоковское	противопожарная минерализованная полоса	55(42)	0,2000	км	Удовлетворительная
900	Высоковское	противопожарная минерализованная полоса	55(47)	0,2000	км	Удовлетворительная
901	Высоковское	противопожарная минерализованная полоса	55(57)	1,6000	км	Удовлетворительная
902	Ануфриевское	противопожарная минерализованная полоса	49(20)	1,6000	км	Удовлетворительная
903	Высоковское	противопожарная минерализованная полоса	107(8)	0,3000	км	Удовлетворительная
904	Коршунское	противопожарная минерализованная полоса	109(26)	0,7000	км	Удовлетворительная
905	Коршунское	противопожарная минерализованная полоса	112(1,2,4,5,14,15,18)	1,5000	км	Удовлетворительная
906	Коршунское	противопожарная минерализованная полоса	111(32)	0,9500	км	Удовлетворительная
907	Коршунское	противопожарная минерализованная полоса	111(38)	1,2000	км	Удовлетворительная
908	Коршунское	противопожарная минерализованная полоса	112(19)	0,7500	км	Удовлетворительная
909	Юровское	противопожарная минерализованная полоса	135(74)	1,6000	км	Удовлетворительная
910	Ануфриевское	противопожарная минерализованная полоса	41(29)	0,3000	км	Удовлетворительная
911	Красногорское	противопожарная минерализованная полоса	26(29)	0,4000	км	Удовлетворительная
912	1-еМакарьевское	противопожарная минерализованная полоса	67(14)	1,0000	км	Удовлетворительная
913	Ануфриевское	противопожарная минерализованная полоса	111(50)	2,1000	км	Удовлетворительная
914	Чернолуховское	противопожарная минерализованная полоса	38(1,2,5,9,11,12,14,15,17,24,25)	2,7000	км	Удовлетворительная

915	Чернолуховское	противопожарная минерализованная полоса	39(8,9,12,14,23,24,25,26)	2,6500	км	Удовлетворительная
916	Чернолуховское	противопожарная минерализованная полоса	40(34,35,36,37,38,39,41,43,45,53,59,62,65,66)	2,0600	км	Удовлетворительная
917	Чернолуховское	противопожарная минерализованная полоса	41(39,43,45,53,62)	1,6100	км	Удовлетворительная
918	Чернолуховское	противопожарная минерализованная полоса	42(34,37,38,39,45,59)	0,9500	км	Удовлетворительная
919	Чернолуховское	противопожарная минерализованная полоса	59(11,17,25,26,27,28,29,46,56)	2,4300	км	Удовлетворительная
920	Чернолуховское	противопожарная минерализованная полоса	60(20,24,26,28,31,32,33,42,44,52)	1,8200	км	Удовлетворительная
921	2-еМакарьевское	противопожарная минерализованная полоса	34(39)	0,0800	км	Удовлетворительная
922	2-еМакарьевское	противопожарная минерализованная полоса	34(40)	0,1200	км	Удовлетворительная
923	2-еМакарьевское	противопожарная минерализованная полоса	34(35)	0,0400	км	Удовлетворительная
924	2-еМакарьевское	противопожарная минерализованная полоса	34(41)	0,0700	км	Удовлетворительная
925	2-еМакарьевское	противопожарная минерализованная полоса	34(43)	0,1000	км	Удовлетворительная
926	2-еМакарьевское	противопожарная минерализованная полоса	34(43)	0,1000	км	Удовлетворительная
927	Красногорское	противопожарная минерализованная полоса	170(21,23)	2,1000	км	Удовлетворительная
928	Красногорское	противопожарная минерализованная полоса	171(14,15)	1,7000	км	Удовлетворительная
929	Красногорское	противопожарная минерализованная полоса	178(22)	1,0000	км	Удовлетворительная
930	Красногорское	противопожарная минерализованная полоса	179(21)	2,2000	км	Удовлетворительная

931	Красногорское	противопожарная минерализованная полоса	180(13)	0,5000	км	Удовлетворительная
932	Красногорское	противопожарная минерализованная полоса	181(9)	0,7000	км	Удовлетворительная
933	Красногорское	противопожарная минерализованная полоса	200(20)	1,0000	км	Удовлетворительная
934	Красногорское	противопожарная минерализованная полоса	201(14)	1,2000	км	Удовлетворительная
935	Красногорское	противопожарная минерализованная полоса	202(28)	1,6000	км	Удовлетворительная
936	2-еМакарьевское	противопожарная минерализованная полоса	190(14)	0,5000	км	Удовлетворительная
937	2-еМакарьевское	противопожарная минерализованная полоса	95(1,2)	0,4800	км	Удовлетворительная
938	2-еМакарьевское	противопожарная минерализованная полоса	94(28)	0,3700	км	Удовлетворительная
939	2-еМакарьевское	противопожарная минерализованная полоса	96(1,7,9,10,11,19)	0,9500	км	Удовлетворительная
940	Унженское	противопожарная минерализованная полоса	147(54)	1,0000	км	Удовлетворительная
941	Унженское	противопожарная минерализованная полоса	146(15)	1,0000	км	Удовлетворительная
942	Унженское	противопожарная минерализованная полоса	147(54)	0,5000	км	Удовлетворительная
943	Унженское	противопожарная минерализованная полоса	147(55)	1,5000	км	Удовлетворительная
944	Нейское	противопожарная минерализованная полоса	33(3)	0,3000	км	Удовлетворительная
945	Нейское	противопожарная минерализованная полоса	33(40)	0,5000	км	Удовлетворительная
946	Нейское	противопожарная минерализованная полоса	39(52)	0,5000	км	Удовлетворительная

947	Нейское	противопожарная минерализованная полоса	50(6)	1,0000	км	Удовлетворительная
948	Нейское	противопожарная минерализованная полоса	40(23)	0,5000	км	Удовлетворительная
949	Нейское	противопожарная минерализованная полоса	41(33)	0,9000	км	Удовлетворительная
950	Нейское	противопожарная минерализованная полоса	54(18)	0,7000	км	Удовлетворительная
951	Нейское	противопожарная минерализованная полоса	38(39)	0,7000	км	Удовлетворительная
952	Красногорское	противопожарная минерализованная полоса	103(26)	5,0000	км	Удовлетворительная
953	Красногорское	противопожарная минерализованная полоса	103(32)	0,8000	км	Удовлетворительная
954	Красногорское	противопожарная минерализованная полоса	103(24)	0,2000	км	Удовлетворительная
955	Красногорское	противопожарная минерализованная полоса	103(23)	0,2000	км	Удовлетворительная
956	Красногорское	противопожарная минерализованная полоса	103(18)	0,4000	км	Удовлетворительная
957	Красногорское	противопожарная минерализованная полоса	103(17)	0,2000	км	Удовлетворительная
958	Красногорское	противопожарная минерализованная полоса	103(16)	0,2000	км	Удовлетворительная
959	Красногорское	противопожарная минерализованная полоса	112(35)	1,3000	км	Удовлетворительная
960	Нейское	противопожарная минерализованная полоса	97(69)	2,1000	км	Удовлетворительная
961	Унженское	противопожарная минерализованная полоса	130(4)	0,8000	км	Удовлетворительная
962	Унженское	противопожарная минерализованная полоса	131(3)	0,4000	км	Удовлетворительная

963	Унженское	противопожарная минерализованная полоса	131(4)	0,6000	км	Удовлетворительная
964	Унженское	противопожарная минерализованная полоса	131(5)	1,2000	км	Удовлетворительная
965	Унженское	противопожарная минерализованная полоса	131(28)	2,2000	км	Удовлетворительная
966	Унженское	противопожарная минерализованная полоса	152(3)	0,8000	км	Удовлетворительная
967	2-еМакарьевское	противопожарная минерализованная полоса	189(20)	0,2000	км	Удовлетворительная
968	2-еМакарьевское	противопожарная минерализованная полоса	189(25)	0,2000	км	Удовлетворительная
969	2-еМакарьевское	противопожарная минерализованная полоса	195(4)	0,6000	км	Удовлетворительная
970	2-еМакарьевское	противопожарная минерализованная полоса	195(8)	1,1000	км	Удовлетворительная
971	Коршунское	противопожарная минерализованная полоса	65(36)	0,6250	км	Удовлетворительная
972	Коршунское	противопожарная минерализованная полоса	64(22)	0,5000	км	Удовлетворительная
973	Коршунское	противопожарная минерализованная полоса	63(19)	1,3750	км	Удовлетворительная
974	Коршунское	противопожарная минерализованная полоса	73(24)	0,7700	км	Удовлетворительная
975	Коршунское	противопожарная минерализованная полоса	75(41)	0,8500	км	Удовлетворительная
976	Тимошинское	противопожарная минерализованная полоса	94(38)	2,4000	км	Удовлетворительная
977	Тимошинское	противопожарная минерализованная полоса	108(65)	1,2500	км	Удовлетворительная
978	Тимошинское	противопожарная минерализованная полоса	109(54)	1,2500	км	Удовлетворительная

979	Тимошинское	противопожарная минерализованная полоса	110(51)	1,1000	км	Удовлетворительная
980	1-еМакарьевское	противопожарная минерализованная полоса	29(35)	2,0000	км	Удовлетворительная
981	1-еМакарьевское	противопожарная минерализованная полоса	26(34)	1,0000	км	Удовлетворительная
982	1-еМакарьевское	противопожарная минерализованная полоса	24(20)	6,0000	км	Удовлетворительная
983	1-еМакарьевское	противопожарная минерализованная полоса	4(41)	5,0000	км	Удовлетворительная
984	1-еМакарьевское	противопожарная минерализованная полоса	5(29)	1,5000	км	Удовлетворительная
985	1-еМакарьевское	противопожарная минерализованная полоса	3(8)	0,5000	км	Удовлетворительная
986	1-еМакарьевское	противопожарная минерализованная полоса	3(21)	0,2000	км	Удовлетворительная
987	1-еМакарьевское	противопожарная минерализованная полоса	3(22)	0,7000	км	Удовлетворительная
988	1-еМакарьевское	противопожарная минерализованная полоса	3(21)	0,1000	км	Удовлетворительная
989	Высоковское	противопожарная минерализованная полоса	49(45)	8,4000	км	Удовлетворительная
990	Высоковское	противопожарная минерализованная полоса	37(42)	0,2000	км	Удовлетворительная
991	Высоковское	противопожарная минерализованная полоса	37(48)	1,1000	км	Удовлетворительная
992	Высоковское	противопожарная минерализованная полоса	38(44)	0,6000	км	Удовлетворительная
993	Высоковское	противопожарная минерализованная полоса	38(41)	0,1000	км	Удовлетворительная
994	Высоковское	противопожарная минерализованная полоса	38(45)	0,3000	км	Удовлетворительная

995	Высоковское	противопожарная минерализованная полоса	49(4)	0,4000	км	Удовлетворительная
996	Высоковское	противопожарная минерализованная полоса	49(2)	0,4000	км	Удовлетворительная
997	Высоковское	противопожарная минерализованная полоса	49(1)	0,1000	км	Удовлетворительная
998	Высоковское	противопожарная минерализованная полоса	48(5)	0,7000	км	Удовлетворительная
999	Высоковское	противопожарная минерализованная полоса	48(3)	0,3000	км	Удовлетворительная
1000	Высоковское	противопожарная минерализованная полоса	48(2)	0,1000	км	Удовлетворительная
1001	Высоковское	противопожарная минерализованная полоса	48(1)	0,2000	км	Удовлетворительная
1002	Ануфриевское	противопожарная минерализованная полоса	33(31)	1,5000	км	Удовлетворительная
1003	Ануфриевское	противопожарная минерализованная полоса	33(32)	1,4000	км	Удовлетворительная
1004	Высоковское	противопожарная минерализованная полоса	95(1)	5,1000	км	Удовлетворительная
1005	Коршунское	противопожарная минерализованная полоса	111(38)	0,3500	км	Удовлетворительная
1006	Коршунское	противопожарная минерализованная полоса	101(40)	0,9500	км	Удовлетворительная
1007	Коршунское	противопожарная минерализованная полоса	113(29)	1,5000	км	Удовлетворительная
1008	Коршунское	противопожарная минерализованная полоса	114(13)	1,0000	км	Удовлетворительная
1009	Коршунское	противопожарная минерализованная полоса	102(15)	1,1000	км	Удовлетворительная
1010	Коршунское	противопожарная минерализованная полоса	109(26)	1,0000	км	Удовлетворительная

1011	Коршунское	противопожарная минерализованная полоса	110(31)	1,0000	км	Удовлетворительная
1012	Коршунское	противопожарная минерализованная полоса	112(1,2,3)	1,0000	км	Удовлетворительная
1013	Коршунское	противопожарная минерализованная полоса	119(31)	1,0000	км	Удовлетворительная
1014	Юровское	противопожарная минерализованная полоса	134(47)	2,6000	км	Удовлетворительная
1015	Юровское	противопожарная минерализованная полоса	26(2,3,6,7,11)	1,0400	км	Удовлетворительная
1016	Юровское	противопожарная минерализованная полоса	16(31,41,44,46,47,50,53,54,55,57,63)	2,5800	км	Удовлетворительная
1017	Юровское	противопожарная минерализованная полоса	17(15,17,19,21,25,27,28,29,31,33,52)	3,5600	км	Удовлетворительная
1018	Юровское	противопожарная минерализованная полоса	18(10,11,12,13,15,16,18,20,25,26,46)	5,2300	км	Удовлетворительная
1019	Чернолуховское	противопожарная минерализованная полоса	79(1,8,17)	3,2000	км	Удовлетворительная
1020	Чернолуховское	противопожарная минерализованная полоса	67(26,35,36)	2,0000	км	Удовлетворительная
1021	Чернолуховское	противопожарная минерализованная полоса	65(7,13,22)	1,5000	км	Удовлетворительная
1022	Чернолуховское	противопожарная минерализованная полоса	64(1,2,4,17)	4,6000	км	Удовлетворительная
1023	Чернолуховское	противопожарная минерализованная полоса	78(3,5,6,7)	2,2000	км	Удовлетворительная
1024	Чернолуховское	противопожарная минерализованная полоса	72(1,2,3,9,10,11,13,14,15)	3,2000	км	Удовлетворительная
1025	Чернолуховское	противопожарная минерализованная полоса	71(2)	0,7500	км	Удовлетворительная
1026	Ануфриевское	противопожарная минерализованная полоса	42(18)	0,6000	км	Удовлетворительная

1027	Красногорское	противопожарная минерализованная полоса	7(10,15,16,18,26,28,30)	5,4000	км	Удовлетворительная
1028	Красногорское	противопожарная минерализованная полоса	26(29)	0,6000	км	Удовлетворительная
1029	Ануфриевское	противопожарная минерализованная полоса	96(28)	0,4000	км	Удовлетворительная
1030	Ануфриевское	противопожарная минерализованная полоса	110(3,6)	0,5000	км	Удовлетворительная
1031	Ануфриевское	противопожарная минерализованная полоса	111(2,11,14,16,17)	0,9000	км	Удовлетворительная
1032	Ануфриевское	противопожарная минерализованная полоса	121(41)	1,5000	км	Удовлетворительная
1033	Ануфриевское	противопожарная минерализованная полоса	122(27)	1,0000	км	Удовлетворительная
1034	Ануфриевское	противопожарная минерализованная полоса	139(71)	0,4000	км	Удовлетворительная
1035	Ануфриевское	противопожарная минерализованная полоса	140(77)	1,0000	км	Удовлетворительная
1036	Ануфриевское	противопожарная минерализованная полоса	111(50)	0,9000	км	Удовлетворительная
1037	Ануфриевское	противопожарная минерализованная полоса	129(40)	3,5000	км	Удовлетворительная
1038	Ануфриевское	противопожарная минерализованная полоса	148(36)	3,4000	км	Удовлетворительная
1039	1-еМакарьевское	противопожарная минерализованная полоса	67(1,5,7,9,12,14,15,18,19)	6,3500	шт	Удовлетворительная
1040	1-еМакарьевское	противопожарная минерализованная полоса	68(2,5,14,16,33)	2,9000	шт	Удовлетворительная
1041	1-еМакарьевское	противопожарная минерализованная полоса	86(6,8,12,14,32,36)	2,3000	шт	Удовлетворительная
1042	Чернолуховское	противопожарная минерализованная полоса	32(19,25,28)	0,9000	шт	Удовлетворительная

1043	Чернолуховское	противопожарная минерализованная полоса	33(28,30,31,33,42)	1,2000	шт	Удовлетворительная
1044	Чернолуховское	противопожарная минерализованная полоса	34(4,38)	1,8000	шт	Удовлетворительная
1045	Чернолуховское	противопожарная минерализованная полоса	50(1,2,5,6,7,9,10,11,12,13)	2,5000	шт	Удовлетворительная
1046	Чернолуховское	противопожарная минерализованная полоса	49(11,15)	1,8000	шт	Удовлетворительная
1047	Чернолуховское	противопожарная минерализованная полоса	35(28,37,39,43)	1,7000	шт	Удовлетворительная
1048	1-еМакарьевское	противопожарная минерализованная полоса	108(17)	1,3000	шт	Удовлетворительная
1049	1-еМакарьевское	противопожарная минерализованная полоса	107(17)	1,0000	шт	Удовлетворительная
1050	1-еМакарьевское	противопожарная минерализованная полоса	109(4,9,10,16,19,25,35,38)	5,7000	шт	Удовлетворительная
1051	1-еМакарьевское	противопожарная минерализованная полоса	90(16,17,20,27)	5,3500	шт	Удовлетворительная
1052	1-еМакарьевское	противопожарная минерализованная полоса	110(27)	3,4000	шт	Удовлетворительная
1053	2-еМакарьевское	противопожарная минерализованная полоса	155(7,11,13,18,19,28,35)	2,3000	шт	Удовлетворительная
1054	2-еМакарьевское	противопожарная минерализованная полоса	159(14,23,25,26,27,30,31)	3,1000	шт	Удовлетворительная
1055	2-еМакарьевское	противопожарная минерализованная полоса	160(1,2,3,5,8)	2,3000	шт	Удовлетворительная
1056	Ануфриевское	противопожарная минерализованная полоса	62(5,7,9,10,24)	7,0000	шт	Удовлетворительная
1057	Ануфриевское	противопожарная минерализованная полоса	51(7,25,28)	2,1000	шт	Удовлетворительная
1058	Ануфриевское	противопожарная минерализованная полоса	52(12,23,26,33)	4,2000	км	Удовлетворительная

1059	Ануфриевское	противопожарная минерализованная полоса	43(7,18)	2,8000	км	Удовлетворительная
1060	Ануфриевское	противопожарная минерализованная полоса	44(1,4,13, 15, 19,25)	5,5000	км	Удовлетворительная
1061	Ануфриевское	противопожарная минерализованная полоса	45(1,2)	3,2000	км	Удовлетворительная
1062	Ануфриевское	противопожарная минерализованная полоса	61(29)	1,0000	км	Удовлетворительная
1063	Красногорское	противопожарная минерализованная полоса	1(49)	4,7000	км	Удовлетворительная
1064	Красногорское	противопожарная минерализованная полоса	23(11)	1,0000	км	Удовлетворительная
1065	Красногорское	противопожарная минерализованная полоса	36(15)	1,0000	км	Удовлетворительная
1066	Красногорское	противопожарная минерализованная полоса	22(25)	0,8000	км	Удовлетворительная
1067	Красногорское	противопожарная минерализованная полоса	22(25)	0,3000	км	Удовлетворительная
1068	Красногорское	противопожарная минерализованная полоса	35(26)	1,1000	км	Удовлетворительная
1069	Красногорское	противопожарная минерализованная полоса	58(22)	0,7000	км	Удовлетворительная
1070	Красногорское	противопожарная минерализованная полоса	71(14)	0,9000	км	Удовлетворительная
1071	Красногорское	противопожарная минерализованная полоса	73(26)	1,3000	км	Удовлетворительная
1072	Красногорское	противопожарная минерализованная полоса	82(29)	1,4000	км	Удовлетворительная
1073	Чернолуховское	противопожарная минерализованная полоса	60(50)	1,9000	км	Удовлетворительная
1074	Юровское	противопожарная минерализованная полоса	73(5)	0,5000	км	Удовлетворительная

1075	Юровское	противопожарная минерализованная полоса	92(9)	3,4000	км	Удовлетворительная
1076	Юровское	противопожарная минерализованная полоса	54(31)	1,5000	км	Удовлетворительная
1077	Юровское	противопожарная минерализованная полоса	89(31)	0,7000	км	Удовлетворительная
1078	2-е_Макарьевское	противопожарная минерализованная полоса	33(1)	0,0200	км	Удовлетворительная
1079	Нейское	противопожарная минерализованная полоса	1(33)	1,1000	км	Удовлетворительная
1080	Нейское	противопожарная минерализованная полоса	1(30)	4,8000	км	Удовлетворительная
1081	Нейское	противопожарная минерализованная полоса	1(7)	1,3000	км	Удовлетворительная
1082	Нейское	противопожарная минерализованная полоса	1(32)	0,7000	км	Удовлетворительная
1083	Нейское	противопожарная минерализованная полоса	1(21)	0,6500	км	Удовлетворительная
1084	Нейское	противопожарная минерализованная полоса	1(22)	1,1000	км	Удовлетворительная
1085	Нейское	противопожарная минерализованная полоса	1(23)	0,6000	км	Удовлетворительная
1086	Нейское	противопожарная минерализованная полоса	1(1)	0,6500	км	Удовлетворительная
1087	Нейское	противопожарная минерализованная полоса	1(25)	0,2000	км	Удовлетворительная
1088	Нейское	противопожарная минерализованная полоса	1(24)	0,3500	км	Удовлетворительная
1089	Нейское	противопожарная минерализованная полоса	4(9)	0,4000	км	Удовлетворительная
1090	Нейское	противопожарная минерализованная полоса	4(20)	0,4000	км	Удовлетворительная

1091	Нейское	противопожарная минерализованная полоса	4(37)	1,6000	км	Удовлетворительная
1092	Нейское	противопожарная минерализованная полоса	4(21)	0,4000	км	Удовлетворительная
1093	Нейское	противопожарная минерализованная полоса	4(40)	1,0000	км	Удовлетворительная
1094	Нейское	противопожарная минерализованная полоса	4(41,46)	1,2500	км	Удовлетворительная
1095	2-е_Макарьевское	противопожарная минерализованная полоса	218(15)	0,4000	км	Удовлетворительная
1096	2-е_Макарьевское	противопожарная минерализованная полоса	93(30)	0,1000	км	Удовлетворительная
1097	1-еМакарьевское	противопожарная минерализованная полоса	53(31)	0,5000	км	Удовлетворительная
1098	1-еМакарьевское	противопожарная минерализованная полоса	42(8)	0,9000	км	Удовлетворительная
1099	1-еМакарьевское	противопожарная минерализованная полоса	53(33)	0,6000	км	Удовлетворительная
1100	Унженское	противопожарная минерализованная полоса	72(28)	0,8000	км	Удовлетворительная
1101	Унженское	противопожарная минерализованная полоса	73(38)	1,8000	км	Удовлетворительная
1102	Красногорское	противопожарная минерализованная полоса	104(3)	0,8000	км	Удовлетворительная
1103	Красногорское	противопожарная минерализованная полоса	104(2)	0,5000	км	Удовлетворительная
1104	Красногорское	противопожарная минерализованная полоса	104(9)	0,4000	км	Удовлетворительная
1105	Красногорское	противопожарная минерализованная полоса	104(11)	0,1000	км	Удовлетворительная
1106	Красногорское	противопожарная минерализованная полоса	105(22)	0,1000	км	Удовлетворительная

1107	Красногорское	противопожарная минерализованная полоса	105(3)	0,1000	км	Удовлетворительная
1108	Красногорское	противопожарная минерализованная полоса	105(48)	0,2000	км	Удовлетворительная
1109	Красногорское	противопожарная минерализованная полоса	105(9)	0,2000	км	Удовлетворительная
1110	Красногорское	противопожарная минерализованная полоса	105(10)	0,2000	км	Удовлетворительная
1111	Красногорское	противопожарная минерализованная полоса	105(7)	0,2000	км	Удовлетворительная
1112	Красногорское	противопожарная минерализованная полоса	105(54)	0,2000	км	Удовлетворительная
1113	Красногорское	противопожарная минерализованная полоса	105(14)	0,1000	км	Удовлетворительная
1114	Красногорское	противопожарная минерализованная полоса	105(15)	0,5000	км	Удовлетворительная
1115	Нейское	противопожарная минерализованная полоса	97(18)	1,0000	км	Удовлетворительная
1116	Унженское	противопожарная минерализованная полоса	153(40)	0,1500	км	Удовлетворительная
1117	Унженское	противопожарная минерализованная полоса	153(21,22,27)	0,5000	км	Удовлетворительная
1118	Унженское	противопожарная минерализованная полоса	154(36)	0,4500	км	Удовлетворительная
1119	Унженское	противопожарная минерализованная полоса	154(17)	0,3000	км	Удовлетворительная
1120	Унженское	противопожарная минерализованная полоса	154(12)	0,2000	км	Удовлетворительная
1121	Унженское	противопожарная минерализованная полоса	154(11)	0,1000	км	Удовлетворительная
1122	Унженское	противопожарная минерализованная полоса	154(10)	0,3000	км	Удовлетворительная

1123	Унженское	противопожарная минерализованная полоса	154(8)	0,8000	км	Удовлетворительная
1124	2-е_Макарьевское	противопожарная минерализованная полоса	189(1)	0,4000	км	Удовлетворительная
1125	2-е_Макарьевское	противопожарная минерализованная полоса	189(2)	0,4000	км	Удовлетворительная
1126	2-е_Макарьевское	противопожарная минерализованная полоса	189(3)	0,2000	км	Удовлетворительная
1127	Коршунское	противопожарная минерализованная полоса	125(19)	0,4200	км	Удовлетворительная
1128	Коршунское	противопожарная минерализованная полоса	122(26)	1,2500	км	Удовлетворительная
1129	Коршунское	противопожарная минерализованная полоса	127(41)	0,0300	км	Удовлетворительная
1130	Тимошинское	противопожарная минерализованная полоса	125(46)	1,2000	км	Удовлетворительная
1131	Тимошинское	противопожарная минерализованная полоса	126(41)	2,3000	км	Удовлетворительная
1132	Красногорское	противопожарная минерализованная полоса	174(12)	1,1000	км	Удовлетворительная
1133	Высоковское	противопожарная минерализованная полоса	16(32)	0,4000	км	Удовлетворительная
1134	Высоковское	противопожарная минерализованная полоса	36(31)	0,1700	км	Удовлетворительная
1135	Высоковское	противопожарная минерализованная полоса	37(26)	0,2100	км	Удовлетворительная
1136	Высоковское	противопожарная минерализованная полоса	37(27)	0,4000	км	Удовлетворительная
1137	Высоковское	противопожарная минерализованная полоса	37(22)	0,7000	км	Удовлетворительная
1138	Высоковское	противопожарная минерализованная полоса	38(23)	0,6000	км	Удовлетворительная

1139	Высоковское	противопожарная минерализованная полоса	38(24)	0,3000	км	Удовлетворительная
1140	Высоковское	противопожарная минерализованная полоса	38(22)	0,7000	км	Удовлетворительная
1141	Высоковское	противопожарная минерализованная полоса	49(4)	0,7000	км	Удовлетворительная
1142	Высоковское	противопожарная минерализованная полоса	49(3)	0,5000	км	Удовлетворительная
1143	Высоковское	противопожарная минерализованная полоса	49(2)	0,4000	км	Удовлетворительная
1144	Высоковское	противопожарная минерализованная полоса	48(5)	0,7000	км	Удовлетворительная
1145	Высоковское	противопожарная минерализованная полоса	48(1)	0,4000	км	Удовлетворительная
1146	Высоковское	противопожарная минерализованная полоса	49(1)	0,1000	км	Удовлетворительная
1147	Ануфриевское	противопожарная минерализованная полоса	40(24)	0,3000	км	Удовлетворительная
1148	Ануфриевское	противопожарная минерализованная полоса	40(23)	0,9000	км	Удовлетворительная
1149	Высоковское	противопожарная минерализованная полоса	95(10)	2,5000	км	Удовлетворительная
1150	Коршунское	противопожарная минерализованная полоса	119(29)	1,0000	км	Удовлетворительная
1151	Нейское	противопожарная минерализованная полоса	42(35)	3,5000	км	Удовлетворительная
1152	Юровское	противопожарная минерализованная полоса	16(74)	0,9000	км	Удовлетворительная
1153	Юровское	противопожарная минерализованная полоса	16(53)	0,1000	км	Удовлетворительная
1154	Юровское	противопожарная минерализованная полоса	16(39)	0,1200	км	Удовлетворительная

1155	Юровское	противопожарная минерализованная полоса	16(46)	0,0800	км	Удовлетворительная
1156	Юровское	противопожарная минерализованная полоса	16(47)	0,0200	км	Удовлетворительная
1157	Юровское	противопожарная минерализованная полоса	16(48)	0,1700	км	Удовлетворительная
1158	Юровское	противопожарная минерализованная полоса	16(41)	0,1500	км	Удовлетворительная
1159	Юровское	противопожарная минерализованная полоса	16(68)	0,2100	км	Удовлетворительная
1160	Юровское	противопожарная минерализованная полоса	16(67)	0,1000	км	Удовлетворительная
1161	Юровское	противопожарная минерализованная полоса	16(65)	0,2500	км	Удовлетворительная
1162	Юровское	противопожарная минерализованная полоса	16(49)	0,7000	км	Удовлетворительная
1163	Юровское	противопожарная минерализованная полоса	16(50)	0,4000	км	Удовлетворительная
1164	Юровское	противопожарная минерализованная полоса	17(64)	2,1000	км	Удовлетворительная
1165	Юровское	противопожарная минерализованная полоса	17(28)	0,4100	км	Удовлетворительная
1166	Юровское	противопожарная минерализованная полоса	17(15)	0,3100	км	Удовлетворительная
1167	Юровское	противопожарная минерализованная полоса	17(22)	0,1600	км	Удовлетворительная
1168	Юровское	противопожарная минерализованная полоса	17(19)	0,2500	км	Удовлетворительная
1169	Юровское	противопожарная минерализованная полоса	17(17)	0,1700	км	Удовлетворительная
1170	Юровское	противопожарная минерализованная полоса	17(24)	0,1000	км	Удовлетворительная

1171	Юровское	противопожарная минерализованная полоса	17(34)	0,1000	км	Удовлетворительная
1172	Юровское	противопожарная минерализованная полоса	17(33)	0,2300	км	Удовлетворительная
1173	Юровское	противопожарная минерализованная полоса	17(27)	0,2400	км	Удовлетворительная
1174	Юровское	противопожарная минерализованная полоса	17(31)	0,5900	км	Удовлетворительная
1175	Юровское	противопожарная минерализованная полоса	17(39)	0,0400	км	Удовлетворительная
1176	Юровское	противопожарная минерализованная полоса	17(32)	0,1000	км	Удовлетворительная
1177	Юровское	противопожарная минерализованная полоса	17(24)	0,1500	км	Удовлетворительная
1178	Юровское	противопожарная минерализованная полоса	17(20)	0,5500	км	Удовлетворительная
1179	Юровское	противопожарная минерализованная полоса	18(65)	2,6000	км	Удовлетворительная
1180	Юровское	противопожарная минерализованная полоса	18(60)	0,1700	км	Удовлетворительная
1181	Юровское	противопожарная минерализованная полоса	18(11)	0,3300	км	Удовлетворительная
1182	Юровское	противопожарная минерализованная полоса	18(12)	0,5200	км	Удовлетворительная
1183	Юровское	противопожарная минерализованная полоса	18(6)	0,0800	км	Удовлетворительная
1184	Юровское	противопожарная минерализованная полоса	18(19)	0,5200	км	Удовлетворительная
1185	Юровское	противопожарная минерализованная полоса	18(18)	0,0400	км	Удовлетворительная
1186	Юровское	противопожарная минерализованная полоса	18(17)	0,2100	км	Удовлетворительная

1187	Юровское	противопожарная минерализованная полоса	18(15)	0,0300	км	Удовлетворительная
1188	Юровское	противопожарная минерализованная полоса	18(13)	0,6500	км	Удовлетворительная
1189	Юровское	противопожарная минерализованная полоса	18(22)	0,3500	км	Удовлетворительная
1190	Юровское	противопожарная минерализованная полоса	13(57)	1,2000	км	Удовлетворительная
1191	Юровское	противопожарная минерализованная полоса	13(56)	1,7000	км	Удовлетворительная
1192	Юровское	противопожарная минерализованная полоса	14(48)	1,3000	км	Удовлетворительная
1193	Юровское	противопожарная минерализованная полоса	15(49)	1,2000	км	Удовлетворительная
1194	Юровское	противопожарная минерализованная полоса	18(6)	0,2000	км	Удовлетворительная
1195	Юровское	противопожарная минерализованная полоса	18(8)	1,0000	км	Удовлетворительная
1196	Юровское	противопожарная минерализованная полоса	18(9)	0,1000	км	Удовлетворительная
1197	Ануфриевское	противопожарная минерализованная полоса	41(29)	0,3000	км	Удовлетворительная
1198	Красногорское	противопожарная минерализованная полоса	17(10,11)	0,3000	км	Удовлетворительная
1199	Красногорское	просека	83(96)	2,6000	км	Удовлетворительная
1200	Красногорское	просека	84(60)	0,7700	км	Удовлетворительная
1201	Красногорское	просека	117(46)	2,8000	км	Удовлетворительная
1202	Красногорское	просека	85(45)	2,6000	км	Удовлетворительная
1203	Красногорское	просека	84(60)	1,3000	км	Удовлетворительная
1204	Красногорское	просека	117(46)	1,3000	км	Удовлетворительная

1205	Коршунское	просека	20(8,5,4,1)	1,0000	км	Удовлетворительная
1206	Коршунское	просека	20(1,2,3)	1,0000	км	Удовлетворительная
1207	Коршунское	просека	20(3,2,7,9,10,11)	1,0000	км	Удовлетворительная
1208	Коршунское	просека	21(4,7,12,3)	1,0000	км	Удовлетворительная
1209	Коршунское	просека	21(13)	1,0000	км	Удовлетворительная
1210	Унженское	просека	130(23,22,20,24)	1,0000	км	Удовлетворительная
1211	Унженское	просека	131(15)	0,6000	км	Удовлетворительная
1212	Унженское	просека	151(1,3,5)	0,5000	км	Удовлетворительная
1213	Унженское	просека	154(7,6,11)	1,3000	км	Удовлетворительная
1214	Юровское	просека	76(1)	0,0800	км	Удовлетворительная
1215	Юровское	просека	76(2)	0,0700	км	Удовлетворительная
1216	Юровское	просека	76(3)	0,1000	км	Удовлетворительная
1217	Юровское	просека	76(4)	0,1000	км	Удовлетворительная
1218	Юровское	просека	76(5)	0,0600	км	Удовлетворительная
1219	Юровское	просека	76(6)	0,1000	км	Удовлетворительная
1220	Юровское	просека	76(7)	0,2700	км	Удовлетворительная
1221	Юровское	просека	76(8)	0,2500	км	Удовлетворительная
1222	Юровское	просека	76(9)	0,0900	км	Удовлетворительная
1223	Юровское	просека	76(10)	0,1800	км	Удовлетворительная
1224	Юровское	просека	78(1)	1,1000	км	Удовлетворительная
1225	Юровское	просека	78(3)	0,2000	км	Удовлетворительная
1226	Юровское	просека	79(1)	0,4800	км	Удовлетворительная
1227	Юровское	просека	79(2)	0,3000	км	Удовлетворительная
1228	Юровское	просека	79(4)	0,1400	км	Удовлетворительная

1229	Юровское	просека	79(5)	0,0300	км	Удовлетворительная
1230	Юровское	просека	79(6)	0,1500	км	Удовлетворительная
1231	Юровское	просека	80(1)	0,1500	км	Удовлетворительная
1232	Юровское	просека	80(2)	0,1000	км	Удовлетворительная
1233	Юровское	Просека	80(3)	0,8500	км	Удовлетворительная
1234	Юровское	Просека	81(1)	0,3600	км	Удовлетворительная
1235	Юровское	Просека	81(2)	0,3600	км	Удовлетворительная
1236	Юровское	Просека	81(3)	0,3800	км	Удовлетворительная
1237	Юровское	Просека	82(1)	0,1100	км	Удовлетворительная
1238	Юровское	Просека	82(2)	0,1200	км	Удовлетворительная
1239	Юровское	Просека	82(3)	0,2900	км	Удовлетворительная
1240	Юровское	Просека	82(4)	0,0700	км	Удовлетворительная
1241	Юровское	Просека	82(5)	0,1000	км	Удовлетворительная
1242	Юровское	Просека	82(6)	0,4100	км	Удовлетворительная
1243	Чернолуховское	Просека	17(22)	0,7300	км	Удовлетворительная
1244	Чернолуховское	Просека	17(11)	0,6300	км	Удовлетворительная
1245	Чернолуховское	Просека	17(10)	0,1000	км	Удовлетворительная
1246	Чернолуховское	Просека	17(8)	0,4500	км	Удовлетворительная
1247	Чернолуховское	Просека	17(1)	0,2500	км	Удовлетворительная
1248	Ануфриевское	Просека	71(22)	1,5000	км	Удовлетворительная
1249	2-еМакарьевское	Просека	2(40,41,42,44)	0,4000	км	Удовлетворительная
1250	2-еМакарьевское	Просека	6(2)	0,3000	км	Удовлетворительная
1251	2-еМакарьевское	Просека	6(4)	0,1000	км	Удовлетворительная
1252	2-еМакарьевское	Просека	6(6)	0,1000	км	Удовлетворительная

1253	2-еМакарьевское	просека	6(8)	0,3000	км	Удовлетворительная
1254	2-еМакарьевское	просека	9(21,22,17,24,25)	1,5000	км	Удовлетворительная
1255	Унженское	просека	70(24,17,15,14,10,9,4,3,1,2)	4,0000	км	Удовлетворительная
1256	Нейское	просека	40(23)	3,7000	км	Удовлетворительная
1257	Нейское	просека	42(30)	3,2000	км	Удовлетворительная
1258	2-еМакарьевское	просека	3(11,13,21,26)	2,2000	км	Удовлетворительная
1259	Унженское	просека	136(32)	1,0000	км	Удовлетворительная
1260	Унженское	просека	101(19)	2,2000	км	Удовлетворительная
1261	2-еМакарьевское	просека	13(19)	0,1000	км	Удовлетворительная
1262	2-еМакарьевское	просека	13(17)	0,2000	км	Удовлетворительная
1263	2-еМакарьевское	просека	13(12)	0,7000	км	Удовлетворительная
1264	2-еМакарьевское	просека	12(7)	0,2000	км	Удовлетворительная
1265	2-еМакарьевское	просека	12(10)	0,1000	км	Удовлетворительная
1266	2-еМакарьевское	просека	12(9)	0,4000	км	Удовлетворительная
1267	2-еМакарьевское	просека	12(5)	0,1000	км	Удовлетворительная
1268	2-еМакарьевское	просека	12(8)	0,2000	км	Удовлетворительная
1269	2-еМакарьевское	просека	11(14)	0,5000	км	Удовлетворительная
1270	2-еМакарьевское	просека	11(12)	0,1000	км	Удовлетворительная
1271	2-еМакарьевское	просека	11(4)	0,4000	км	Удовлетворительная
1272	2-еМакарьевское	просека	11(11)	0,7000	км	Удовлетворительная
1273	Тимошинское	просека	126(40)	3,0000	км	Удовлетворительная
1274	1-еМакарьевское	просека	29(26)	2,5000	км	Удовлетворительная
1275	1-еМакарьевское	просека	9(28)	2,8000	км	Удовлетворительная
1276	Высоковское	просека	9(4,13,14)	0,9000	км	Удовлетворительная

1277	Высоковское	Просека	11(19)	3,1000	км	Удовлетворительная
1278	Унженское	Просека	2(12,1-8,19,18,17,16,14,15,13,)	5,9000	км	Удовлетворительная
1279	Унженское	Просека	99(2,3,4,5)	1,0000	км	Удовлетворительная
1280	Ануфриевское	Просека	71(26)	0,6000	км	Удовлетворительная
1281	Ануфриевское	Просека	82(22)	1,2000	км	Удовлетворительная
1282	Ануфриевское	Просека	83(24)	2,1000	км	Удовлетворительная
1283	Ануфриевское	Просека	64(19)	1,5000	км	Удовлетворительная
1284	1-еМакарьевское	Просека	8(21)	3,0000	км	Удовлетворительная
1285	1-еМакарьевское	Просека	28(31)	2,0000	км	Удовлетворительная
1286	Тимошинское	Просека	109(54)	2,0000	км	Удовлетворительная
1287	Высоковское	Просека	109(26)	1,7000	км	Удовлетворительная
1288	Унженское	Просека	146(1)	0,2000	км	Удовлетворительная
1289	Унженское	Просека	147(5)	0,6500	км	Удовлетворительная
1290	Унженское	Просека	148(9)	0,0500	км	Удовлетворительная
1291	Нейское	Просека	97(54)	1,0000	км	Удовлетворительная
1292	Ануфриевское	Просека	27(12)	0,7000	км	Удовлетворительная
1293	1-еМакарьевское	Просека	117(45)	5,0000	км	Удовлетворительная
1294	Тимошинское	Просека	114(47)	5,5000	км	Удовлетворительная
1295	Высоковское	Просека	45(20)	4,0000	км	Удовлетворительная
1296	2-еМакарьевское	Просека	198(7)	0,2000	км	Удовлетворительная
1297	2-еМакарьевское	Просека	198(17)	0,2000	км	Удовлетворительная
1298	2-еМакарьевское	Просека	198(12)	0,6000	км	Удовлетворительная
1299	Коршунское	Просека	94(14)	1,1000	км	Удовлетворительная
1300	Коршунское	Просека	111(36)	1,6000	км	Удовлетворительная

1301	Коршунское	просека	109(26)	0,1200	км	Удовлетворительная
1302	Красногорское	просека	62(59)	2,3000	км	Удовлетворительная
1303	2-еМакарьевское	просека	218(5)	0,2000	км	Удовлетворительная
1304	2-еМакарьевское	просека	218(7)	0,1500	км	Удовлетворительная
1305	2-еМакарьевское	просека	218(8)	0,7000	км	Удовлетворительная
1306	2-еМакарьевское	просека	218(19)	0,0500	км	Удовлетворительная
1307	2-еМакарьевское	просека	102(1,2,3,4)	1,0000	км	Удовлетворительная
1308	2-еМакарьевское	просека	101(1,2,3,4)	1,2000	км	Удовлетворительная
1309	Торзатское	просека	70(54)	2,9600	км	Удовлетворительная
1310	Торзатское	просека	56(28)	1,4000	км	Удовлетворительная
1311	Юоровское	просека	42(47)	0,7000	км	Удовлетворительная
1312	Юоровское	просека	41(44)	3,9500	км	Удовлетворительная
1313	Юоровское	просека	40(64)	0,6500	км	Удовлетворительная
1314	Красногорское	просека	62(59)	0,4000	км	Удовлетворительная
1315	Красногорское	просека	63(95)	1,9000	км	Удовлетворительная
1316	1-еМакарьевское	просека	36(29)	5,0000	км	Удовлетворительная
1317	1-еМакарьевское	просека	22(26)	3,3000	км	Удовлетворительная
1318	1-еМакарьевское	просека	23(26)	1,5000	км	Удовлетворительная
1319	Унженское	просека	39(26)	3,0000	км	Удовлетворительная
1320	Коршунское	просека	125(21)	1,1000	км	Удовлетворительная
1321	Коршунское	просека	127(30)	2,1000	км	Удовлетворительная
1322	Коршунское	просека	122(23)	2,3000	км	Удовлетворительная
1323	2-еМакарьевское	просека	195(1)	0,1000	км	Удовлетворительная
1324	2-еМакарьевское	просека	195(2)	0,1000	км	Удовлетворительная

1325	2-еМакарьевское	Просека	195(9)	0,3000	км	Удовлетворительная
1326	2-еМакарьевское	Просека	195(10)	0,2000	км	Удовлетворительная
1327	Высоковское	Просека	31(46)	4,0000	км	Удовлетворительная
1328	Юоровское	Просека	120(12)	1,3000	км	Удовлетворительная
1329	Юоровское	Просека	120(13)	1,8000	км	Удовлетворительная
1330	Нейское	Просека	99(39)	0,3000	км	Удовлетворительная
1331	Нейское	Просека	61(50)	1,0000	км	Удовлетворительная
1332	Нейское	Просека	76(42)	0,2000	км	Удовлетворительная
1333	Тимошинское	Просека	113(52)	4,2000	км	Удовлетворительная
1334	Тимошинское	Просека	114(47)	1,3000	км	Удовлетворительная
1335	Ануфриевское	Просека	15(26)	0,7000	км	Удовлетворительная
1336	Нейское	Просека	67(16)	0,7000	км	Удовлетворительная
1337	Унженское	Просека	147(7)	0,2000	км	Удовлетворительная
1338	Унженское	Просека	147(5)	0,2000	км	Удовлетворительная
1339	Унженское	Просека	147(1)	0,8500	км	Удовлетворительная
1340	Высоковское	Просека	98(16)	1,7000	км	Удовлетворительная
1341	Тимошинское	Просека	110(51)	2,0000	км	Удовлетворительная
1342	Унженское	Просека	71(40)	1,7000	км	Удовлетворительная
1343	Ануфриевское	Просека	77(44)	2,0000	км	Удовлетворительная
1344	Красногорское	Просека	203(17)	1,0000	км	Удовлетворительная
1345	Красногорское	Просека	168(44)	2,0000	км	Удовлетворительная
1346	Красногорское	Просека	181(9(11,5,15,6))	0,3500	км	Удовлетворительная
1347	Унженское	Просека	103(39(15,24,33,34))	1,2500	км	Удовлетворительная
1348	Унженское	Просека	106(19(1,2))	0,3000	км	Удовлетворительная

1349	Ануфриевское	просека	109(31)	3,0000	км	Удовлетворительная
1350	Ануфриевское	просека	95(52)	0,8000	км	Удовлетворительная
1351	Унженское	просека	88(20)	2,0000	км	Удовлетворительная
1352	Унженское	просека	76(12)	3,0000	км	Удовлетворительная
1353	Унженское	просека	90(26)	3,0000	км	Удовлетворительная
1354	Унженское	просека	89(17,18)	3,2000	км	Удовлетворительная
1355	Ануфриевское	просека	56()	1,4000	км	Удовлетворительная
1356	Ануфриевское	просека	59()	2,0000	км	Удовлетворительная
1357	Ануфриевское	просека	100()	3,0000	км	Удовлетворительная
1358	Ануфриевское	просека	94()	0,7000	км	Удовлетворительная
1359	Ануфриевское	просека	110()	3,0000	км	Удовлетворительная
1360	Ануфриевское	просека	97()	3,0000	км	Удовлетворительная
1361	Ануфриевское	просека	129()	1,0000	км	Удовлетворительная
1362	Ануфриевское	просека	127()	0,9000	км	Удовлетворительная
1363	Унженское	просека	155(26)	0,7500	км	Удовлетворительная
1364	Унженское	просека	155(24)	0,1000	км	Удовлетворительная
1365	Унженское	просека	155(28)	0,2500	км	Удовлетворительная
1366	Нейское	просека	102(45)	1,2000	км	Удовлетворительная
1367	Красногорское	просека	170(23)	1,0000	км	Удовлетворительная
1368	Красногорское	просека	171(15)	1,0000	км	Удовлетворительная
1369	Нейское	просека	109(46)	2,0000	км	Удовлетворительная
1370	Нейское	просека	114(23)	3,0000	км	Удовлетворительная
1371	Юровское	просека	18(65)	1,0000	км	Удовлетворительная
1372	Юровское	просека	28(52)	1,0000	км	Удовлетворительная

1373	Юоровское	Просека	16(74)	3,1000	км	Удовлетворительная
1374	Высковское	Просека	80(27)	2,2000	км	Удовлетворительная
1375	Нейское	Просека	122(22)	1,7000	км	Удовлетворительная
1376	Высоковское	Просека	55(50)	2,9000	км	Удовлетворительная
1377	Высоковское	Просека	54(39)	1,1000	км	Удовлетворительная
1378	2-еМакарьевское	Просека	208(24)	0,0500	км	Удовлетворительная
1379	2-еМакарьевское	Просека	208(21)	0,3500	км	Удовлетворительная
1380	2-еМакарьевское	Просека	208(17)	0,0500	км	Удовлетворительная
1381	2-еМакарьевское	Просека	208(13)	0,2500	км	Удовлетворительная
1382	1-еМакарьевское	Просека	53(38)	1,2000	км	Удовлетворительная
1383	Нейское	Просека	85(60)	0,7000	км	Удовлетворительная
1384	Коршунское	Просека	97(27)	1,2000	км	Удовлетворительная
1385	1-еМакарьевское	Просека	31(23)	5,7000	км	Удовлетворительная
1386	Унженское	Просека	38(23)	1,0000	км	Удовлетворительная
1387	Унженское	Просека	28(22)	1,9000	км	Удовлетворительная
1388	Высоковское	Просека	105(25)	1,7000	км	Удовлетворительная
1389	2-еМакарьевское	Просека	98(1,8,15)	0,5000	км	Удовлетворительная
1390	Торзатское	Просека	39(36)	1,4000	км	Удовлетворительная
1391	Ануфриевское	Просека	16(29)	0,7000	км	Удовлетворительная
1392	Красногорское	Просека	2(43)	1,3000	км	Удовлетворительная
1393	Красногорское	Просека	61(42)	1,3000	км	Удовлетворительная
1394	Унженское	Просека	106(2)	0,2700	км	Удовлетворительная
1395	Унженское	Просека	106(1)	0,7000	км	Удовлетворительная
1396	Унженское	Просека	106(7)	0,3800	км	Удовлетворительная

1397	Унженское	просека	106(12)	0,2200	км	Удовлетворительная
1398	Унженское	просека	106(11)	0,1700	км	Удовлетворительная
1399	Унженское	просека	106(17)	0,0500	км	Удовлетворительная
1400	Унженское	просека	106(15)	0,0800	км	Удовлетворительная
1401	Унженское	просека	106(14)	0,2000	км	Удовлетворительная
1402	Ануфриевское	просека	6(12)	1,0000	км	Удовлетворительная
1403	Ануфриевское	просека	8(29)	2,1000	км	Удовлетворительная
1404	Унженское	просека	29(18)	2,1000	км	Удовлетворительная
1405	Унженское	просека	30(14)	1,3000	км	Удовлетворительная
1406	Коршунское	просека	10(15)	0,4000	км	Удовлетворительная
1407	Коршунское	просека	11(13)	2,1000	км	Удовлетворительная
1408	Коршунское	просека	16(6)	1,3000	км	Удовлетворительная
1409	Коршунское	просека	17(3)	2,1000	км	Удовлетворительная
1410	Коршунское	просека	18(16)	2,1000	км	Удовлетворительная
1411	Коршунское	просека	19(10)	2,1000	км	Удовлетворительная
1412	2-еМакарьевское	просека	191(14)	0,1000	км	Удовлетворительная
1413	2-еМакарьевское	просека	191(13)	0,3000	км	Удовлетворительная
1414	2-еМакарьевское	просека	191(12)	0,4000	км	Удовлетворительная
1415	2-еМакарьевское	просека	191(4)	0,4000	км	Удовлетворительная
1416	Нейское	просека	134(33)	1,6500	км	Удовлетворительная
1417	Высоковское	просека	66(35)	2,0000	км	Удовлетворительная
1418	Высоковское	просека	103(21)	1,7000	км	Удовлетворительная
1419	Коршунское	просека	104(30)	1,2000	км	Удовлетворительная
1420	нейское	просека	81(52)	0,7000	км	Удовлетворительная

1421	Ануфриевское	Просека	5(14)	0,7000	км	Удовлетворительная
1422	Высоковское	Просека	48(21)	4,0000	км	Удовлетворительная
1423	Коршунское	Просека	99(40)	0,5500	км	Удовлетворительная
1424	Коршунское	Просека	96(27)	0,6500	км	Удовлетворительная
1425	Красногорское	Просека	139(17)	1,1000	км	Удовлетворительная
1426	Красногорское	Просека	130(25)	1,2000	км	Удовлетворительная
1427	2-еМакарьевское	Просека	219(4)	0,1000	км	Удовлетворительная
1428	2-еМакарьевское	Просека	219(5)	0,3500	км	Удовлетворительная
1429	2-еМакарьевское	Просека	220(1)	0,1500	км	Удовлетворительная
1430	2-еМакарьевское	Просека	220(2)	0,0500	км	Удовлетворительная
1431	2-еМакарьевское	Просека	220(3)	0,0500	км	Удовлетворительная
1432	Юровское	Просека	23(63)	2,6500	км	Удовлетворительная
1433	Юровское	Просека	22(67)	2,6500	км	Удовлетворительная
1434	2-еМакарьевское	Просека	102(3,4)	0,5000	км	Удовлетворительная
1435	Торзатское	Просека	55(56)	1,4000	км	Удовлетворительная
1436	Коршунское	Просека	126(9,12,20,26)	1,0500	км	Удовлетворительная
1437	Коршунское	Просека	126(1-9)	1,0500	км	Удовлетворительная
1438	Тимошинское	пожарный водоем (подъезд) к источнику противопожарного водоснабжения	105(105)	1,0000	км	Удовлетворительная
1439	Тимошинское	пожарный водоем (подъезд) к источнику противопожарного водоснабжения	104(104)	1,0000	км	Удовлетворительная
1440	Торзатское	пожарный водоем (подъезд) к источнику противопожарного водоснабжения	9(9)	1,0000	км	Удовлетворительная

1441	Торзатское	пожарный водоем (подъезд) к источнику противопожарного водоснабжения	3(3)	1,0000	км	Удовлетворительная
1442	Ануфриевское	пожарный водоем (подъезд) к источнику противопожарного водоснабжения	90(90)	1,0000	км	Удовлетворительная
1443	Унженское	пожарный водоем (подъезд) к источнику противопожарного водоснабжения	132(132)	1,0000	км	Удовлетворительная
1444	Унженское	пожарный водоем (подъезд) к источнику противопожарного водоснабжения	100(100)	1,0000	км	Удовлетворительная
1445	Тимошинское	пожарный водоем (подъезд) к источнику противопожарного водоснабжения	94(94)	1,0000	км	Удовлетворительная
1446	высоковское	пожарный водоем (подъезд) к источнику противопожарного водоснабжения	35(35)	1,0000	км	Удовлетворительная
1447	1-еМакарьевское	пожарный водоем (подъезд) к источнику противопожарного водоснабжения	92(92)	1,0000	км	Удовлетворительная
1448	Красногорское	пожарный водоем (подъезд) к источнику противопожарного водоснабжения	101(101)	1,0000	км	Удовлетворительная
1449	высоковское	пожарный водоем (подъезд) к источнику противопожарного водоснабжения	96(96)	1,0000	км	Удовлетворительная
1450	высоковское	пожарный водоем (подъезд) к источнику противопожарного водоснабжения	98(98)	1,0000	км	Удовлетворительная
1451	высоковское	пожарный водоем (подъезд) к источнику противопожарного водоснабжения	86(86)	1,0000	км	Удовлетворительная
1452	торзатское	пожарный водоем (подъезд) к источнику противопожарного водоснабжения	53(53)	1,0000	км	Удовлетворительная

1453	Красногорское	пожарный водоем (подъезд) к источнику противопожарного водоснабжения	102(102)	1,0000	км	Удовлетворительная
1454	2-еМакарьевское	пожарный водоем (подъезд) к источнику противопожарного водоснабжения	182(182)	1,0000	км	Удовлетворительная
1455	Высоковское	пожарный водоем (подъезд) к источнику противопожарного водоснабжения	106(106)	1,0000	км	Удовлетворительная
1456	Юровское	пожарный водоем (подъезд) к источнику противопожарного водоснабжения	135(135)	1,0000	км	Удовлетворительная
1457	1-еМакарьевское	пожарный водоем (подъезд) к источнику противопожарного водоснабжения	66(66)	1,0000	км	Удовлетворительная
1458	Коршунское	пожарный водоем (подъезд) к источнику противопожарного водоснабжения	34(34)	1,0000	км	Удовлетворительная
1459	Тимошинское	пожарный водоем (подъезд) к источнику противопожарного водоснабжения	88(88)	1,0000	км	Удовлетворительная
1460	Высоковское	пожарный водоем (подъезд) к источнику противопожарного водоснабжения	44(44)	1,0000	км	Удовлетворительная
1461	Красногорское	пожарный водоем (подъезд) к источнику противопожарного водоснабжения	106(106)	1,0000	км	Удовлетворительная
1462	Юровское	пожарный водоем (подъезд) к источнику противопожарного водоснабжения	56(56)	1,0000	км	Удовлетворительная
1463	Торзатское	пожарный водоем (подъезд) к источнику противопожарного водоснабжения	52(52)	1,0000	км	Удовлетворительная
1464	Ануфриевское	пожарный водоем (подъезд) к источнику противопожарного водоснабжения	87(87)	1,0000	км	Удовлетворительная

1465	Ануфриевское	пожарный водоем (подъезд) к источнику противопожарного водоснабжения	90(90)	1,0000	км	Удовлетворительная
1466	Ануфриевское	пожарный водоем (подъезд) к источнику противопожарного водоснабжения	86(86)	1,0000	км	Удовлетворительная
1467	Тимошинское	пожарный водоем (подъезд) к источнику противопожарного водоснабжения	105(105)	1,0000	км	Удовлетворительная
1468	Тимошинское	пожарный водоем (подъезд) к источнику противопожарного водоснабжения	104(104)	1,0000	км	Удовлетворительная
1469	Торзатское	пожарный водоем (подъезд) к источнику противопожарного водоснабжения	9(9)	1,0000	км	Удовлетворительная
1470	Торзатское	пожарный водоем (подъезд) к источнику противопожарного водоснабжения	3(3)	1,0000	км	Удовлетворительная
1471	Ануфриевское	пожарный водоем (подъезд) к источнику противопожарного водоснабжения	90(90)	1,0000	км	Удовлетворительная
1472	Унженское	пожарный водоем (подъезд) к источнику противопожарного водоснабжения	132(132)	1,0000	км	Удовлетворительная
1473	Унженское	пожарный водоем (подъезд) к источнику противопожарного водоснабжения	100(100)	1,0000	км	Удовлетворительная
1474	Тимошинское	пожарный водоем (подъезд) к источнику противопожарного водоснабжения	94(94)	1,0000	км	Удовлетворительная
1475	высоковское	пожарный водоем (подъезд) к источнику противопожарного водоснабжения	35(35)	1,0000	км	Удовлетворительная
1476	1-еМакарьевское	пожарный водоем (подъезд) к источнику противопожарного водоснабжения	92(92)	1,0000	км	Удовлетворительная

1477	Красногорское	пожарный водоем (подъезд) к источнику противопожарного водоснабжения	101(101)	1,0000	км	Удовлетворительная
1478	высоковское	пожарный водоем (подъезд) к источнику противопожарного водоснабжения	96(96)	1,0000	км	Удовлетворительная
1479	высоковское	пожарный водоем (подъезд) к источнику противопожарного водоснабжения	98(98)	1,0000	км	Удовлетворительная
1480	высоковское	пожарный водоем (подъезд) к источнику противопожарного водоснабжения	86(86)	1,0000	км	Удовлетворительная
1481	торзатское	пожарный водоем (подъезд) к источнику противопожарного водоснабжения	53(53)	1,0000	км	Удовлетворительная
1482	Красногорское	пожарный водоем (подъезд) к источнику противопожарного водоснабжения	102(102)	1,0000	км	Удовлетворительная
1483	2-еМакарьевское	пожарный водоем (подъезд) к источнику противопожарного водоснабжения	182(182)	1,0000	км	Удовлетворительная
1484	Высоковское	пожарный водоем (подъезд) к источнику противопожарного водоснабжения	106(106)	1,0000	км	Удовлетворительная
1485	Юровское	пожарный водоем (подъезд) к источнику противопожарного водоснабжения	135(135)	1,0000	км	Удовлетворительная
1486	1-еМакарьевское	пожарный водоем (подъезд) к источнику противопожарного водоснабжения	66(66)	1,0000	км	Удовлетворительная
1487	Коршунское	пожарный водоем (подъезд) к источнику противопожарного водоснабжения	34(34)	1,0000	км	Удовлетворительная
1488	Тимошинское	пожарный водоем (подъезд) к источнику противопожарного водоснабжения	88(88)	1,0000	км	Удовлетворительная

1489	Высоковское	пожарный водоем (подъезд) к источнику противопожарного водоснабжения	44(44)	1,0000	км	Удовлетворительная
1490	Красногорское	пожарный водоем (подъезд) к источнику противопожарного водоснабжения	106(106)	1,0000	км	Удовлетворительная
1491	Юоровское	пожарный водоем (подъезд) к источнику противопожарного водоснабжения	56(56)	1,0000	км	Удовлетворительная
1492	Торзатское	пожарный водоем (подъезд) к источнику противопожарного водоснабжения	52(52)	1,0000	км	Удовлетворительная
1493	Ануфриевское	пожарный водоем (подъезд) к источнику противопожарного водоснабжения	87(87)	1,0000	км	Удовлетворительная
1494	Ануфриевское	пожарный водоем (подъезд) к источнику противопожарного водоснабжения	69(69)	1,0000	км	Удовлетворительная
1495	Ануфриевское	пожарный водоем (подъезд) к источнику противопожарного водоснабжения	77(77)	1,0000	км	Удовлетворительная
1496	Ануфриевское	пожарный водоем (подъезд) к источнику противопожарного водоснабжения	54(54)	1,0000	км	Удовлетворительная
1497	Унженское	пожарный водоем (подъезд) к источнику противопожарного водоснабжения	125(125)	1,0000	км	Удовлетворительная
1498	Унженское	пожарный водоем (подъезд) к источнику противопожарного водоснабжения	153(153)	1,0000	км	Удовлетворительная
1499	1-еМакарьевское	пожарный водоем (подъезд) к источнику противопожарного водоснабжения	50(50)	1,0000	км	Удовлетворительная
1500	1-еМакарьевское	пожарный водоем (подъезд) к источнику противопожарного водоснабжения	116(116)	1,0000	км	Удовлетворительная

1501	Красногорское	пожарный водоем (подъезд) к источнику противопожарного водоснабжения	158(158)	1,0000	км	Удовлетворительная
1502	Красногорское	пожарный водоем (подъезд) к источнику противопожарного водоснабжения	66(66)	1,0000	км	Удовлетворительная
1503	Коршунское	пожарный водоем (подъезд) к источнику противопожарного водоснабжения	129(129)	1,0000	км	Удовлетворительная
1504	Коршунское	пожарный водоем (подъезд) к источнику противопожарного водоснабжения	149(149)	1,0000	км	Удовлетворительная
1505	Коршунское	пожарный водоем (подъезд) к источнику противопожарного водоснабжения	24(24)	1,0000	км	Удовлетворительная
1506	Коршунское	пожарный водоем (подъезд) к источнику противопожарного водоснабжения	127(127)	1,0000	км	Удовлетворительная
1507	Чернолуховское	пожарный водоем (подъезд) к источнику противопожарного водоснабжения	34(34)	1,0000	км	Удовлетворительная
1508	Юровское	пожарный водоем (подъезд) к источнику противопожарного водоснабжения	56(56)	1,0000	км	Удовлетворительная
1509	Торзатское	пожарный водоем (подъезд) к источнику противопожарного водоснабжения	12(12)	1,0000	км	Удовлетворительная
1510	Торзатское	пожарный водоем (подъезд) к источнику противопожарного водоснабжения	9(9)	1,0000	км	Удовлетворительная
1511	Торзатское	пожарный водоем (подъезд) к источнику противопожарного водоснабжения	55(55)	1,0000	км	Удовлетворительная
1512	Тимошинское	пожарный водоем (подъезд) к источнику противопожарного водоснабжения	68(68)	1,0000	км	Удовлетворительная

1513	Тимошинское	пожарный водоем (подъезд) к источнику противопожарного водоснабжения	115(115)	1,0000	км	Удовлетворительная
1514	Тимошинское	пожарный водоем (подъезд) к источнику противопожарного водоснабжения	147(147)	1,0000	км	Удовлетворительная
1515	Тимошинское	пожарный водоем (подъезд) к источнику противопожарного водоснабжения	127(127)	1,0000	км	Удовлетворительная
1516	2-еМакарьевское	пожарный водоем (подъезд) к источнику противопожарного водоснабжения	9(9)	1,0000	км	Удовлетворительная
1517	2-еМакарьевское	пожарный водоем (подъезд) к источнику противопожарного водоснабжения	10(10)	1,0000	км	Удовлетворительная
1518	2-еМакарьевское	пожарный водоем (подъезд) к источнику противопожарного водоснабжения	4(4)	1,0000	км	Удовлетворительная
1519	2-еМакарьевское	пожарный водоем (подъезд) к источнику противопожарного водоснабжения	7(7)	1,0000	км	Удовлетворительная
1520	2-еМакарьевское	пожарный водоем (подъезд) к источнику противопожарного водоснабжения	3(3)	1,0000	км	Удовлетворительная
1521	2-еМакарьевское	пожарный водоем (подъезд) к источнику противопожарного водоснабжения	25(25)	1,0000	км	Удовлетворительная
1522	Ануфриевское	пожарный водоем (подъезд) к источнику противопожарного водоснабжения	86(86)	1,0000	км	Удовлетворительная
1523	Торзатское	пожарный водоем (подъезд) к источнику противопожарного водоснабжения	59(59)	1,0000	км	Удовлетворительная
1524	Торзатское	пожарный водоем (подъезд) к источнику противопожарного водоснабжения	40(40)	1,0000	км	Удовлетворительная

1525	1-еМакарьевское	пожарный водоем (подъезд) к источнику противопожарного водоснабжения	68(68)	1,0000	км	Удовлетворительная
1526	timoшинское	пожарный водоем (подъезд) к источнику противопожарного водоснабжения	104(104)	1,0000	км	Удовлетворительная
1527	Унженское	пожарный водоем (подъезд) к источнику противопожарного водоснабжения	104(104)	1,0000	км	Удовлетворительная
1528	Унженское	пожарный водоем (подъезд) к источнику противопожарного водоснабжения	25(25)	1,0000	км	Удовлетворительная
1529	Тимошинское	пожарный водоем (подъезд) к источнику противопожарного водоснабжения	108(108)	1,0000	км	Удовлетворительная
1530	Высоковское	пожарный водоем (подъезд) к источнику противопожарного водоснабжения	86(86)	1,0000	км	Удовлетворительная
1531	Высоковское	пожарный водоем (подъезд) к источнику противопожарного водоснабжения	110(110)	1,0000	км	Удовлетворительная
1532	Высоковское	пожарный водоем (подъезд) к источнику противопожарного водоснабжения	96(96)	1,0000	км	Удовлетворительная
1533	Высоковское	пожарный водоем (подъезд) к источнику противопожарного водоснабжения	32(32)	1,0000	км	Удовлетворительная
1534	1-еМакарьевское	пожарный водоем (подъезд) к источнику противопожарного водоснабжения	53(53)	1,0000	км	Удовлетворительная
1535	Нейское	пожарный водоем (подъезд) к источнику противопожарного водоснабжения	82(82)	1,0000	км	Удовлетворительная
1536	Красногорское	пожарный водоем (подъезд) к источнику противопожарного водоснабжения	83(83)	1,0000	км	Удовлетворительная

1537	Красногорское	пожарный водоем (подъезд) к источнику противопожарного водоснабжения	100(100)	1,0000	км	Удовлетворительная
1538	Торзатское	пожарный водоем (подъезд) к источнику противопожарного водоснабжения	70(70)	1,0000	км	Удовлетворительная
1539	2-еМакарьевское	пожарный водоем (подъезд) к источнику противопожарного водоснабжения	7(7)	1,0000	км	Удовлетворительная
1540	Чернолуховское	пожарный водоем (подъезд) к источнику противопожарного водоснабжения	41(41)	1,0000	км	Удовлетворительная
1541	Чернолуховское	пожарный водоем (подъезд) к источнику противопожарного водоснабжения	46(46)	1,0000	км	Удовлетворительная
1542	Юоровское	пожарный водоем (подъезд) к источнику противопожарного водоснабжения	28(28)	1,0000	км	Удовлетворительная
1543	Юоровское	пожарный водоем (подъезд) к источнику противопожарного водоснабжения	44(44)	1,0000	км	Удовлетворительная
1544	Красногорское	пожарный водоем (подъезд) к источнику противопожарного водоснабжения	102(102)	1,0000	км	Удовлетворительная
1545	Красногорское	пожарный водоем (подъезд) к источнику противопожарного водоснабжения	102(102)	1,0000	км	Удовлетворительная
1546	Высоковское	пожарный водоем (подъезд) к источнику противопожарного водоснабжения	86(86)	1,0000	км	Удовлетворительная
1547	торзатское	пожарный водоем (подъезд) к источнику противопожарного водоснабжения	53(53)	1,0000	км	Удовлетворительная
1548	Красногорское	пожарный водоем (подъезд) к источнику противопожарного водоснабжения	102(102)	1,0000	км	Удовлетворительная

1549	Нейское	пожарный водоем (подъезд) к источнику противопожарного водоснабжения	77(10)	1,0000	шт	Удовлетворительная
1550	1-еМакарьевское	пожарный водоем (подъезд) к источнику противопожарного водоснабжения	42(48)	1,0000	шт	Удовлетворительная
1551	Нейское	пожарный водоем (подъезд) к источнику противопожарного водоснабжения	50(31)	1,0000	шт	Удовлетворительная
1552	Красногорское	пожарный водоем (подъезд) к источнику противопожарного водоснабжения	83(120)	1,0000	шт	Удовлетворительная
1553	Унженское	пожарный водоем (подъезд) к источнику противопожарного водоснабжения	104(25)	1,0000	шт	Удовлетворительная
1554	2-е_Макарьевское	пожарный водоем (подъезд) к источнику противопожарного водоснабжения	112(50)	1,0000	шт	Удовлетворительная
1555	Высоковское	пожарный водоем (подъезд) к источнику противопожарного водоснабжения	50(22)	1,0000	шт	Удовлетворительная
1556	Высоковское	пожарный водоем (подъезд) к источнику противопожарного водоснабжения	110(15)	1,0000	шт	Удовлетворительная
1557	Высоковское	пожарный водоем (подъезд) к источнику противопожарного водоснабжения	98(13)	1,0000	шт	Удовлетворительная
1558	Высоковское	пожарный водоем (подъезд) к источнику противопожарного водоснабжения	98(8)	1,0000	шт	Удовлетворительная
1559	2-е_Макарьевское	пожарный водоем (подъезд) к источнику противопожарного водоснабжения	8(1)	1,0000	шт	Удовлетворительная
1560	Тимошинское	пожарный водоем (подъезд) к источнику противопожарного водоснабжения	115(23)	1,0000	шт	Удовлетворительная

1561	Юровское	пожарный водоем (подъезд) к источнику противопожарного водоснабжения	46(11)	1,0000	шт	Удовлетворительная
1562	Высоковское	пожарный водоем (подъезд) к источнику противопожарного водоснабжения	96(96)	1,0000	км	Удовлетворительная
1563	Высоковское	пожарный водоем (подъезд) к источнику противопожарного водоснабжения	98(98)	1,0000	км	Удовлетворительная
1564	Ануфриевское	пожарный водоем (подъезд) к источнику противопожарного водоснабжения	41(24)	1,0000	шт	Удовлетворительная
1565	Ануфриевское	пожарный водоем (подъезд) к источнику противопожарного водоснабжения	54(16)	1,0000	шт	Удовлетворительная
1566	Ануфриевское	пожарный водоем (подъезд) к источнику противопожарного водоснабжения	54(4)	1,0000	шт	Удовлетворительная
1567	Красногорское	пожарный водоем (подъезд) к источнику противопожарного водоснабжения	16(2)	1,0000	шт	Удовлетворительная
1568	Тимошинское	пожарный водоем (подъезд) к источнику противопожарного водоснабжения	94(94)	1,0000	км	Удовлетворительная
1569	1-еМакарьевское	пожарный водоем (подъезд) к источнику противопожарного водоснабжения	92(92)	1,0000	км	Удовлетворительная
1570	Красногорское	пожарный водоем (подъезд) к источнику противопожарного водоснабжения	101(101)	1,0000	км	Удовлетворительная
1571	Высоковское	пожарный водоем (подъезд) к источнику противопожарного водоснабжения	35(35)	1,0000	км	Удовлетворительная
1572	Высоковское	пожарный водоем (подъезд) к источнику противопожарного водоснабжения	96(96)	1,0000	км	Удовлетворительная

1573	Высоковское	пожарный водоем (подъезд) к источнику противопожарного водоснабжения	98(98)	1,0000	км	Удовлетворительная
1574	Высоковское	пожарный водоем (подъезд) к источнику противопожарного водоснабжения	86(86)	1,0000	км	Удовлетворительная
1575	торзатское	пожарный водоем (подъезд) к источнику противопожарного водоснабжения	53(53)	1,0000	км	Удовлетворительная
1576	Красногорское	пожарный водоем (подъезд) к источнику противопожарного водоснабжения	102(102)	1,0000	км	Удовлетворительная
1577	Нейское	пожарный водоем (подъезд) к источнику противопожарного водоснабжения	77(10)	1,0000	шт	Удовлетворительная
1578	1-еМакарьевское	пожарный водоем (подъезд) к источнику противопожарного водоснабжения	42(48)	1,0000	шт	Удовлетворительная
1579	Нейское	пожарный водоем (подъезд) к источнику противопожарного водоснабжения	50(31)	1,0000	шт	Удовлетворительная
1580	2-е_Макарьевское	пожарный водоем (подъезд) к источнику противопожарного водоснабжения	112(50)	1,0000	шт	Удовлетворительная
1581	Высоковское	пожарный водоем (подъезд) к источнику противопожарного водоснабжения	50(22)	1,0000	шт	Удовлетворительная
1582	Высоковское	пожарный водоем (подъезд) к источнику противопожарного водоснабжения	110(15)	1,0000	шт	Удовлетворительная
1583	Высоковское	пожарный водоем (подъезд) к источнику противопожарного водоснабжения	98(13)	1,0000	шт	Удовлетворительная
1584	Красногорское	пожарный водоем (подъезд) к источнику противопожарного водоснабжения	83(120)	1,0000	шт	Удовлетворительная

1585	Унженское	пожарный водоем (подъезд) к источнику противопожарного водоснабжения	104(25)	1,0000	шт	Удовлетворительная
1586	2-е_Макарьевское	пожарный водоем (подъезд) к источнику противопожарного водоснабжения	112(50)	1,0000	шт	Удовлетворительная
1587	Высоковское	пожарный водоем (подъезд) к источнику противопожарного водоснабжения	50(22)	1,0000	шт	Удовлетворительная
1588	Высоковское	пожарный водоем (подъезд) к источнику противопожарного водоснабжения	110(15)	1,0000	шт	Удовлетворительная
1589	Высоковское	пожарный водоем (подъезд) к источнику противопожарного водоснабжения	98(13)	1,0000	шт	Удовлетворительная
1590	Высоковское	пожарный водоем (подъезд) к источнику противопожарного водоснабжения	98(8)	1,0000	шт	Удовлетворительная
1591	2-е_Макарьевское	пожарный водоем (подъезд) к источнику противопожарного водоснабжения	8(1)	1,0000	шт	Удовлетворительная
1592	Тимошинское	пожарный водоем (подъезд) к источнику противопожарного водоснабжения	115(23)	1,0000	шт	Удовлетворительная
1593	Юровское	пожарный водоем (подъезд) к источнику противопожарного водоснабжения	46(11)	1,0000	шт	Удовлетворительная
1594	Ануфриевское	пожарный водоем (подъезд) к источнику противопожарного водоснабжения	41(24)	1,0000	шт	Удовлетворительная
1595	Ануфриевское	пожарный водоем (подъезд) к источнику противопожарного водоснабжения	54(16)	1,0000	шт	Удовлетворительная
1596	Ануфриевское	пожарный водоем (подъезд) к источнику противопожарного водоснабжения	54(4)	1,0000	шт	Удовлетворительная

1597	Красногорское	пожарный водоем (подъезд) к источнику противопожарного водоснабжения	16(2)	1,0000	шт	Удовлетворительная
1598	Красногорское	пожарный водоем (подъезд) к источнику противопожарного водоснабжения	16(5)	1,0000	шт	Удовлетворительная
1599	Красногорское	пожарный водоем (подъезд) к источнику противопожарного водоснабжения	41(16)	1,0000	шт	Удовлетворительная
1600	Ануфриевское	Шлагбаум, обеспечивающий ограничении пребывания граждан в лесах в целях обеспечения пожарной безопасности	18(41)	1,0000	км	Удовлетворительная
1601	Нейское	Шлагбаум, обеспечивающий ограничении пребывания граждан в лесах в целях обеспечения пожарной безопасности	34(11)	1,0000	км	Удовлетворительная
1602	Нейское	Шлагбаум, обеспечивающий ограничении пребывания граждан в лесах в целях обеспечения пожарной безопасности	93(29)	1,0000	км	Удовлетворительная
1603	Нейское	Шлагбаум, обеспечивающий ограничении пребывания граждан в лесах в целях обеспечения пожарной безопасности	22(18)	1,0000	км	Удовлетворительная
1604	Красногорское	Шлагбаум, обеспечивающий ограничении пребывания граждан в лесах в целях обеспечения пожарной безопасности	22(18)	1,0000	км	Удовлетворительная
1605	Нейское	Шлагбаум, обеспечивающий ограничении пребывания граждан в лесах в целях обеспечения пожарной безопасности	102(27)	1,0000	км	Удовлетворительная

1606	Унженское	Шлагбаум, обеспечивающий ограничить пребывание граждан в лесах в целях обеспечения пожарной безопасности	97(51)	1,0000	км	Удовлетворительная
1607	Тимошинское	Шлагбаум, обеспечивающий ограничить пребывание граждан в лесах в целях обеспечения пожарной безопасности	151(30)	1,0000	км	Удовлетворительная
1608	1-еМакарьевское	Шлагбаум, обеспечивающий ограничить пребывание граждан в лесах в целях обеспечения пожарной безопасности	94(8)	1,0000	км	Удовлетворительная
1609	Высоковское	Шлагбаум, обеспечивающий ограничить пребывание граждан в лесах в целях обеспечения пожарной безопасности	93(49)	1,0000	км	Удовлетворительная
1610	Ануфриевское	Шлагбаум, обеспечивающий ограничить пребывание граждан в лесах в целях обеспечения пожарной безопасности	55(56)	1,0000	км	Удовлетворительная
1611	Высоковское	Шлагбаум, обеспечивающий ограничить пребывание граждан в лесах в целях обеспечения пожарной безопасности	40(17)	1,0000	км	Удовлетворительная
1612	Нейское	Шлагбаум, обеспечивающий ограничить пребывание граждан в лесах в целях обеспечения пожарной безопасности	102(15)	1,0000	км	Удовлетворительная
1613	Тимошинское	Шлагбаум, обеспечивающий ограничить пребывание граждан в лесах в целях обеспечения пожарной безопасности	42(25)	1,0000	км	Удовлетворительная

1614	Красногорское	Шлагбаум, обеспечивающий ограничить пребывание граждан в лесах в целях обеспечения пожарной безопасности	112(52)	1,0000	км	Удовлетворительная
1615	Красногорское	Шлагбаум, обеспечивающий ограничить пребывание граждан в лесах в целях обеспечения пожарной безопасности	187(13)	1,0000	км	Удовлетворительная
1616	Красногорское	Шлагбаум, обеспечивающий ограничить пребывание граждан в лесах в целях обеспечения пожарной безопасности	17(11)	1,0000	км	Удовлетворительная
1617	1-еМакарьевское	Шлагбаум, обеспечивающий ограничить пребывание граждан в лесах в целях обеспечения пожарной безопасности	26(21)	1,0000	км	Удовлетворительная
1618	Торзатское	Шлагбаум, обеспечивающий ограничить пребывание граждан в лесах в целях обеспечения пожарной безопасности	71(5)	1,0000	км	Удовлетворительная
1619	Торзатское	Шлагбаум, обеспечивающий ограничить пребывание граждан в лесах в целях обеспечения пожарной безопасности	53(97)	0,0000	км	Удовлетворительная
1620	Юровское	Дорога предназначенная для охраны лесов от пожаров	83(68)	0,650	км	Удовлетворительная
1621	Юровское	Дорога предназначенная для охраны лесов от пожаров	82(52)	1,100	км	Удовлетворительная
1622	Юровское	Дорога предназначенная для охраны лесов от пожаров	81(59)	1,250	км	Удовлетворительная
1623	2-еМакарьевское	Дорога предназначенная для охраны лесов от пожаров	34(7)	0,010	км	Удовлетворительная

1624	Нейское	Дорога предназначенная для охраны лесов от пожаров	74(35)	1,400	км	Удовлетворительная
1625	Нейское	Дорога предназначенная для охраны лесов от пожаров	75(69)	1,400	км	Удовлетворительная
1626	2-еМакарьевское	Дорога предназначенная для охраны лесов от пожаров	190(7)	0,020	км	Удовлетворительная
1627	2-еМакарьевское	Дорога предназначенная для охраны лесов от пожаров	93(16)	0,080	км	Удовлетворительная
1628	Нейское	Дорога предназначенная для охраны лесов от пожаров	96(56)	1,500	км	Удовлетворительная
1629	Нейское	Дорога предназначенная для охраны лесов от пожаров	33(46)	1,600	км	Удовлетворительная
1630	Нейское	Дорога предназначенная для охраны лесов от пожаров	22(44)	0,100	км	Удовлетворительная
1631	Красногорское	Дорога предназначенная для охраны лесов от пожаров	63(56)	1,900	км	Удовлетворительная
1632	Красногорское	Дорога предназначенная для охраны лесов от пожаров	64(33)	0,400	км	Удовлетворительная
1633	Нейское	Дорога предназначенная для охраны лесов от пожаров	83(52)	0,100	км	Удовлетворительная
1634	Нейское	Дорога предназначенная для охраны лесов от пожаров	82(55)	0,600	км	Удовлетворительная
1635	Унженское	Дорога предназначенная для охраны лесов от пожаров	150(34)	1,100	км	Удовлетворительная
1636	Унженское	Дорога предназначенная для охраны лесов от пожаров	151(33)	0,100	км	Удовлетворительная
1637	2-еМакарьевское	Дорога предназначенная для охраны лесов от пожаров	195(10)	0,550	км	Удовлетворительная
1638	2-еМакарьевское	Дорога предназначенная для охраны лесов от пожаров	194(11)	0,150	км	Удовлетворительная

1639	Коршунское	Дорога предназначенная для охраны лесов от пожаров	118(37)	1,100	км	Удовлетворительная
1640	Тимошинское	Дорога предназначенная для охраны лесов от пожаров	94(37)	0,200	км	Удовлетворительная
1641	1-еМакарьевское	Дорога предназначенная для охраны лесов от пожаров	78(38)	0,600	км	Удовлетворительная
1642	Высоковское	Дорога предназначенная для охраны лесов от пожаров	45(26)	3,700	км	Удовлетворительная
1643	Высоковское	Дорога предназначенная для охраны лесов от пожаров	44(33)	0,300	км	Удовлетворительная
1644	Высоковское	Дорога предназначенная для охраны лесов от пожаров	105(27)	0,200	км	Удовлетворительная
1645	Унженское	Дорога предназначенная для охраны лесов от пожаров	35(1)	0,250	км	Удовлетворительная
1646	Унженское	Дорога предназначенная для охраны лесов от пожаров	35(5)	0,350	км	Удовлетворительная
1647	Унженское	Дорога предназначенная для охраны лесов от пожаров	35(9)	0,600	км	Удовлетворительная
1648	Унженское	Дорога предназначенная для охраны лесов от пожаров	37(27)	0,800	км	Удовлетворительная
1649	Унженское	Дорога предназначенная для охраны лесов от пожаров	38(28)	1,000	км	Удовлетворительная
1650	Унженское	Дорога предназначенная для охраны лесов от пожаров	39(17)	1,000	км	Удовлетворительная
1651	Тимошинское	Дорога предназначенная для охраны лесов от пожаров	58(22)	1,000	км	Удовлетворительная
1652	Ануфриевское	Дорога предназначенная для охраны лесов от пожаров	41(28)	0,200	км	Удовлетворительная
1653	Красногорское	Дорога предназначенная для охраны лесов от пожаров	186(30)	0,200	км	Удовлетворительная

1654	Коршунское	Дорога предназначенная для охраны лесов от пожаров	135(16,17,21,22,26)	0,750	км	Удовлетворительная
1655	Коршунское	Дорога предназначенная для охраны лесов от пожаров	134(3,7,8,12,13,24)	0,750	км	Удовлетворительная
1656	1-еМакарьевское	Дорога предназначенная для охраны лесов от пожаров	85(48)	0,500	км	Удовлетворительная
1657	Юровское	Дорога предназначенная для охраны лесов от пожаров	66(2,3,6,13,15)	0,500	км	Удовлетворительная
1658	2-еМакарьевское	Дорога предназначенная для охраны лесов от пожаров	34(7)	0,010	км	Удовлетворительная
1659	Нейское	Дорога предназначенная для охраны лесов от пожаров	60(49)	1,000	км	Удовлетворительная
1660	Нейское	Дорога предназначенная для охраны лесов от пожаров	75(40)	0,360	км	Удовлетворительная
1661	Нейское	Дорога предназначенная для охраны лесов от пожаров	75(40)	0,360	км	Удовлетворительная
1662	Нейское	Дорога предназначенная для охраны лесов от пожаров	75(12)	0,190	км	Удовлетворительная
1663	Нейское	Дорога предназначенная для охраны лесов от пожаров	75(42)	0,250	км	Удовлетворительная
1664	2-еМакарьевское	Дорога предназначенная для охраны лесов от пожаров	190(7)	0,030	км	Удовлетворительная
1665	2-еМакарьевское	Дорога предназначенная для охраны лесов от пожаров	93(16)	0,100	км	Удовлетворительная
1666	Нейское	Дорога предназначенная для охраны лесов от пожаров	96(16,19,20,28)	1,100	км	Удовлетворительная
1667	Нейское	Дорога предназначенная для охраны лесов от пожаров	50(2)	0,450	км	Удовлетворительная
1668	Нейское	Дорога предназначенная для охраны лесов от пожаров	50(4)	0,200	км	Удовлетворительная

1669	Нейское	Дорога предназначенная для охраны лесов от пожаров	50(39)	0,150	км	Удовлетворительная
1670	Нейское	Дорога предназначенная для охраны лесов от пожаров	50(37)	0,100	км	Удовлетворительная
1671	Нейское	Дорога предназначенная для охраны лесов от пожаров	50(25)	0,050	км	Удовлетворительная
1672	Нейское	Дорога предназначенная для охраны лесов от пожаров	50(3)	0,150	км	Удовлетворительная
1673	Красногорское	Дорога предназначенная для охраны лесов от пожаров	113(58)	0,700	км	Удовлетворительная
1674	Красногорское	Дорога предназначенная для охраны лесов от пожаров	92(34)	0,500	км	Удовлетворительная
1675	Нейское	Дорога предназначенная для охраны лесов от пожаров	82(55)	0,400	км	Удовлетворительная
1676	Унженское	Дорога предназначенная для охраны лесов от пожаров	130(41)	0,600	км	Удовлетворительная
1677	2-еМакарьевское	Дорога предназначенная для охраны лесов от пожаров	195(12)	0,150	км	Удовлетворительная
1678	2-еМакарьевское	Дорога предназначенная для охраны лесов от пожаров	195(10)	0,250	км	Удовлетворительная
1679	Коршунское	Дорога предназначенная для охраны лесов от пожаров	126(12)	0,450	км	Удовлетворительная
1680	Коршунское	Дорога предназначенная для охраны лесов от пожаров	126(16)	0,250	км	Удовлетворительная
1681	Тимошинское	Дорога предназначенная для охраны лесов от пожаров	94(37)	0,100	км	Удовлетворительная
1682	1-еМакарьевское	Дорога предназначенная для охраны лесов от пожаров	93(11)	0,100	км	Удовлетворительная
1683	1-еМакарьевское	Дорога предназначенная для охраны лесов от пожаров	93(2)	0,400	км	Удовлетворительная

1684	Высоковское	Дорога предназначенная для охраны лесов от пожаров	44(36)	2,000	км	Удовлетворительная
1685	Ануфриевское	Дорога предназначенная для охраны лесов от пожаров	15(24)	0,300	км	Удовлетворительная
1686	Ануфриевское	Дорога предназначенная для охраны лесов от пожаров	40(22)	0,700	км	Удовлетворительная
1687	Высоковское	Дорога предназначенная для охраны лесов от пожаров	108(2)	0,100	км	Удовлетворительная
1688	Унженское	Дорога предназначенная для охраны лесов от пожаров	35(1)	0,050	км	Удовлетворительная
1689	Унженское	Дорога предназначенная для охраны лесов от пожаров	35(17)	0,850	км	Удовлетворительная
1690	Унженское	Дорога предназначенная для охраны лесов от пожаров	36(13)	0,800	км	Удовлетворительная
1691	Тимошинское	Дорога предназначенная для охраны лесов от пожаров	61(22)	0,250	км	Удовлетворительная
1692	Тимошинское	Дорога предназначенная для охраны лесов от пожаров	61(23)	0,350	км	Удовлетворительная
1693	Тимошинское	Дорога предназначенная для охраны лесов от пожаров	61(27)	0,300	км	Удовлетворительная
1694	Ануфриевское	Дорога предназначенная для охраны лесов от пожаров	41(28)	0,100	км	Удовлетворительная
1695	Красногорское	Дорога предназначенная для охраны лесов от пожаров	186(30)	0,100	км	Удовлетворительная
1696	Коршунское	Дорога предназначенная для охраны лесов от пожаров	138(23)	0,050	км	Удовлетворительная
1697	Коршунское	Дорога предназначенная для охраны лесов от пожаров	132(24)	0,050	км	Удовлетворительная
1698	Коршунское	Дорога предназначенная для охраны лесов от пожаров	145(11)	0,050	км	Удовлетворительная

1699	Коршунское	Дорога предназначенная для охраны лесов от пожаров	145(9)	0,050	км	Удовлетворительная
1700	Коршунское	Дорога предназначенная для охраны лесов от пожаров	91(14)	0,040	км	Удовлетворительная
1701	Коршунское	Дорога предназначенная для охраны лесов от пожаров	91(10)	0,060	км	Удовлетворительная
1702	Коршунское	Дорога предназначенная для охраны лесов от пожаров	64(1)	0,300	км	Удовлетворительная
1703	Коршунское	Дорога предназначенная для охраны лесов от пожаров	63(5)	0,100	км	Удовлетворительная
1704	Торзатское	Дорога предназначенная для охраны лесов от пожаров	53(76)	0,100	км	Удовлетворительная
1705	Торзатское	Дорога предназначенная для охраны лесов от пожаров	53(85)	0,200	км	Удовлетворительная
1706	Торзатское	Дорога предназначенная для охраны лесов от пожаров	70(3)	0,100	км	Удовлетворительная
1707	Торзатское	Дорога предназначенная для охраны лесов от пожаров	70(4)	0,100	км	Удовлетворительная
1708	Торзатское	Дорога предназначенная для охраны лесов от пожаров	70(5)	0,200	км	Удовлетворительная
1709	Юровское	Дорога предназначенная для охраны лесов от пожаров	37(3)	0,200	км	Удовлетворительная
1710	Юровское	Дорога предназначенная для охраны лесов от пожаров	37(4)	0,100	км	Удовлетворительная
1711	Юровское	Дорога предназначенная для охраны лесов от пожаров	37(8)	0,100	км	Удовлетворительная
1712	Юровское	Дорога предназначенная для охраны лесов от пожаров	21(36)	0,100	км	Удовлетворительная
1713	Чернолуховское	Дорога предназначенная для охраны лесов от пожаров	15(4)	0,200	км	Удовлетворительная

1714	Чернолуховское	Дорога предназначенная для охраны лесов от пожаров	15(7)	0,100	км	Удовлетворительная
1715	Чернолуховское	Дорога предназначенная для охраны лесов от пожаров	15(6)	0,100	км	Удовлетворительная
1716	Чернолуховское	Дорога предназначенная для охраны лесов от пожаров	14(6)	0,150	км	Удовлетворительная
1717	Чернолуховское	Дорога предназначенная для охраны лесов от пожаров	14(5)	0,100	км	Удовлетворительная
1718	Чернолуховское	Дорога предназначенная для охраны лесов от пожаров	13(3)	0,050	км	Удовлетворительная
1719	Чернолуховское	Дорога предназначенная для охраны лесов от пожаров	10(8)	0,200	км	Удовлетворительная
1720	Чернолуховское	Дорога предназначенная для охраны лесов от пожаров	10(10)	0,100	км	Удовлетворительная
1721	Нейское	Дорога предназначенная для охраны лесов от пожаров	82(41)	0,200	км	Удовлетворительная
1722	Красногорское	Дорога предназначенная для охраны лесов от пожаров	129(25)	0,960	км	Удовлетворительная
1723	Унженское	Дорога предназначенная для охраны лесов от пожаров	135(5)	0,150	км	Удовлетворительная
1724	Унженское	Дорога предназначенная для охраны лесов от пожаров	135(6)	0,050	км	Удовлетворительная
1725	Унженское	Дорога предназначенная для охраны лесов от пожаров	154(2)	0,400	км	Удовлетворительная
1726	Унженское	Дорога предназначенная для охраны лесов от пожаров	154(10)	0,350	км	Удовлетворительная
1727	Унженское	Дорога предназначенная для охраны лесов от пожаров	127(5)	0,100	км	Удовлетворительная
1728	Унженское	Дорога предназначенная для охраны лесов от пожаров	154(11)	0,050	км	Удовлетворительная

1729	2-еМакарьевское	Дорога предназначенная для охраны лесов от пожаров	14(12)	0,200	км	Удовлетворительная
1730	2-еМакарьевское	Дорога предназначенная для охраны лесов от пожаров	10(10)	0,500	км	Удовлетворительная
1731	2-еМакарьевское	Дорога предназначенная для охраны лесов от пожаров	9(9)	1,000	км	Удовлетворительная
1732	2-еМакарьевское	Дорога предназначенная для охраны лесов от пожаров	11(3)	0,250	км	Удовлетворительная
1733	2-еМакарьевское	Дорога предназначенная для охраны лесов от пожаров	11(15)	0,150	км	Удовлетворительная
1734	2-еМакарьевское	Дорога предназначенная для охраны лесов от пожаров	11(2)	0,350	км	Удовлетворительная
1735	2-еМакарьевское	Дорога предназначенная для охраны лесов от пожаров	11(1)	0,250	км	Удовлетворительная
1736	2-еМакарьевское	Дорога предназначенная для охраны лесов от пожаров	22(13)	0,100	км	Удовлетворительная
1737	2-еМакарьевское	Дорога предназначенная для охраны лесов от пожаров	22(10)	0,100	км	Удовлетворительная
1738	2-еМакарьевское	Дорога предназначенная для охраны лесов от пожаров	21(1)	0,150	км	Удовлетворительная
1739	2-еМакарьевское	Дорога предназначенная для охраны лесов от пожаров	20(7)	0,150	км	Удовлетворительная
1740	Тимошинское	Дорога предназначенная для охраны лесов от пожаров	108(54)	1,000	км	Удовлетворительная
1741	1-еМакарьевское	Дорога предназначенная для охраны лесов от пожаров	43(3)	0,200	км	Удовлетворительная
1742	1-еМакарьевское	Дорога предназначенная для охраны лесов от пожаров	62(5)	0,700	км	Удовлетворительная
1743	1-еМакарьевское	Дорога предназначенная для охраны лесов от пожаров	62(7)	0,600	км	Удовлетворительная

1744	1-еМакарьевское	Дорога предназначенная для охраны лесов от пожаров	62(8)	0,200	км	Удовлетворительная
1745	1-еМакарьевское	Дорога предназначенная для охраны лесов от пожаров	62(10)	0,100	км	Удовлетворительная
1746	1-еМакарьевское	Дорога предназначенная для охраны лесов от пожаров	62(9)	0,100	км	Удовлетворительная
1747	1-еМакарьевское	Дорога предназначенная для охраны лесов от пожаров	52(34)	0,500	км	Удовлетворительная
1748	1-еМакарьевское	Дорога предназначенная для охраны лесов от пожаров	52(33)	0,100	км	Удовлетворительная
1749	1-еМакарьевское	Дорога предназначенная для охраны лесов от пожаров	61(13)	0,100	км	Удовлетворительная
1750	1-еМакарьевское	Дорога предназначенная для охраны лесов от пожаров	61(14)	0,400	км	Удовлетворительная
1751	1-еМакарьевское	Дорога предназначенная для охраны лесов от пожаров	61(20)	0,100	км	Удовлетворительная
1752	1-еМакарьевское	Дорога предназначенная для охраны лесов от пожаров	61(6)	1,100	км	Удовлетворительная
1753	Торзатское	Дорога предназначенная для охраны лесов от пожаров	55(27)	0,230	км	Удовлетворительная
1754	Торзатское	Дорога предназначенная для охраны лесов от пожаров	55(22)	0,470	км	Удовлетворительная
1755	Юровское	Дорога предназначенная для охраны лесов от пожаров	95(17)	0,070	км	Удовлетворительная
1756	Юровское	Дорога предназначенная для охраны лесов от пожаров	95(18)	0,050	км	Удовлетворительная
1757	Юровское	Дорога предназначенная для охраны лесов от пожаров	95(14)	0,080	км	Удовлетворительная
1758	Юровское	Дорога предназначенная для охраны лесов от пожаров	93(22)	0,200	км	Удовлетворительная

1759	Юровское	Дорога предназначенная для охраны лесов от пожаров	46(9,10,7)	0,400	км	Удовлетворительная
1760	2-еМакарьевское	Дорога предназначенная для охраны лесов от пожаров	29(17)	0,100	км	Удовлетворительная
1761	2-еМакарьевское	Дорога предназначенная для охраны лесов от пожаров	29(12)	0,200	км	Удовлетворительная
1762	2-еМакарьевское	Дорога предназначенная для охраны лесов от пожаров	33(11)	0,050	км	Удовлетворительная
1763	2-еМакарьевское	Дорога предназначенная для охраны лесов от пожаров	12(20)	0,100	км	Удовлетворительная
1764	Красногорское	Дорога предназначенная для охраны лесов от пожаров	104(16)	0,300	км	Удовлетворительная
1765	Красногорское	Дорога предназначенная для охраны лесов от пожаров	104(22)	0,300	км	Удовлетворительная
1766	Красногорское	Дорога предназначенная для охраны лесов от пожаров	104(23)	0,200	км	Удовлетворительная
1767	Красногорское	Дорога предназначенная для охраны лесов от пожаров	104(38)	0,160	км	Удовлетворительная
1768	1-еМакарьевское	Дорога предназначенная для охраны лесов от пожаров	7(16)	0,300	км	Удовлетворительная
1769	1-еМакарьевское	Дорога предназначенная для охраны лесов от пожаров	7(14)	0,100	км	Удовлетворительная
1770	1-еМакарьевское	Дорога предназначенная для охраны лесов от пожаров	34(5)	0,500	км	Удовлетворительная
1771	1-еМакарьевское	Дорога предназначенная для охраны лесов от пожаров	33(15)	1,000	км	Удовлетворительная
1772	1-еМакарьевское	Дорога предназначенная для охраны лесов от пожаров	79(3)	0,200	км	Удовлетворительная
1773	1-еМакарьевское	Дорога предназначенная для охраны лесов от пожаров	78(10)	1,600	км	Удовлетворительная

1774	1-еМакарьевское	Дорога предназначенная для охраны лесов от пожаров	77(12)	0,700	км	Удовлетворительная
1775	1-еМакарьевское	Дорога предназначенная для охраны лесов от пожаров	53(20)	0,200	км	Удовлетворительная
1776	1-еМакарьевское	Дорога предназначенная для охраны лесов от пожаров	96(4)	0,200	км	Удовлетворительная
1777	1-еМакарьевское	Дорога предназначенная для охраны лесов от пожаров	23(14)	0,100	км	Удовлетворительная
1778	1-еМакарьевское	Дорога предназначенная для охраны лесов от пожаров	28(1)	0,200	км	Удовлетворительная
1779	1-еМакарьевское	Дорога предназначенная для охраны лесов от пожаров	27(4)	1,200	км	Удовлетворительная
1780	1-еМакарьевское	Дорога предназначенная для охраны лесов от пожаров	26(6)	0,100	км	Удовлетворительная
1781	1-еМакарьевское	Дорога предназначенная для охраны лесов от пожаров	26(13)	0,500	км	Удовлетворительная
1782	1-еМакарьевское	Дорога предназначенная для охраны лесов от пожаров	26(9)	0,100	км	Удовлетворительная
1783	1-еМакарьевское	Дорога предназначенная для охраны лесов от пожаров	26(14)	0,400	км	Удовлетворительная
1784	Коршунское	Дорога предназначенная для охраны лесов от пожаров	97(15)	0,250	км	Удовлетворительная
1785	Коршунское	Дорога предназначенная для охраны лесов от пожаров	97(10)	0,200	км	Удовлетворительная
1786	Коршунское	Дорога предназначенная для охраны лесов от пожаров	97(9)	0,060	км	Удовлетворительная
1787	Коршунское	Дорога предназначенная для охраны лесов от пожаров	97(3)	0,220	км	Удовлетворительная
1788	Коршунское	Дорога предназначенная для охраны лесов от пожаров	97(2)	0,320	км	Удовлетворительная

1789	Коршунское	Дорога предназначенная для охраны лесов от пожаров	97(1)	0,300	км	Удовлетворительная
1790	Коршунское	Дорога предназначенная для охраны лесов от пожаров	96(7)	0,050	км	Удовлетворительная
1791	Тимошинское	Дорога предназначенная для охраны лесов от пожаров	94(16)	0,100	км	Удовлетворительная
1792	Тимошинское	Дорога предназначенная для охраны лесов от пожаров	94(12)	0,300	км	Удовлетворительная
1793	Тимошинское	Дорога предназначенная для охраны лесов от пожаров	94(10)	0,200	км	Удовлетворительная
1794	Тимошинское	Дорога предназначенная для охраны лесов от пожаров	94(13)	0,200	км	Удовлетворительная
1795	Тимошинское	Дорога предназначенная для охраны лесов от пожаров	94(17)	0,200	км	Удовлетворительная
1796	Высоковское	Дорога предназначенная для охраны лесов от пожаров	8(29)	1,500	км	Удовлетворительная
1797	Высоковское	Дорога предназначенная для охраны лесов от пожаров	9(18)	0,500	км	Удовлетворительная
1798	Унженское	Дорога предназначенная для охраны лесов от пожаров	153(23)	0,100	км	Удовлетворительная
1799	Унженское	Дорога предназначенная для охраны лесов от пожаров	73(14)	0,120	км	Удовлетворительная
1800	Унженское	Дорога предназначенная для охраны лесов от пожаров	73(17)	0,070	км	Удовлетворительная
1801	Унженское	Дорога предназначенная для охраны лесов от пожаров	73(29)	0,700	км	Удовлетворительная
1802	Унженское	Дорога предназначенная для охраны лесов от пожаров	73(21)	0,250	км	Удовлетворительная
1803	Унженское	Дорога предназначенная для охраны лесов от пожаров	73(20)	0,100	км	Удовлетворительная

1804	Унженское	Дорога предназначенная для охраны лесов от пожаров	73(19)	0,150	км	Удовлетворительная
1805	Унженское	Дорога предназначенная для охраны лесов от пожаров	73(18)	0,100	км	Удовлетворительная
1806	Унженское	Дорога предназначенная для охраны лесов от пожаров	101(13)	0,350	км	Удовлетворительная
1807	Унженское	Дорога предназначенная для охраны лесов от пожаров	101(14)	0,150	км	Удовлетворительная
1808	Унженское	Дорога предназначенная для охраны лесов от пожаров	104(27)	2,700	км	Удовлетворительная
1809	Красногорское	Дорога предназначенная для охраны лесов от пожаров	202(15)	1,000	км	Удовлетворительная
1810	Красногорское	Дорога предназначенная для охраны лесов от пожаров	62(45)	0,260	км	Удовлетворительная
1811	Красногорское	Дорога предназначенная для охраны лесов от пожаров	63(73)	0,700	км	Удовлетворительная
1812	Высоковское	Дорога предназначенная для охраны лесов от пожаров	44(30)	2,000	км	Удовлетворительная
1813	Высоковское	Дорога предназначенная для охраны лесов от пожаров	104(29)	0,800	км	Удовлетворительная
1814	Ануфриевское	Дорога предназначенная для охраны лесов от пожаров	36(6)	0,300	км	Удовлетворительная
1815	Юровское	Дорога предназначенная для охраны лесов от пожаров	43(1)	0,030	км	Удовлетворительная
1816	Юровское	Дорога предназначенная для охраны лесов от пожаров	43(2)	0,060	км	Удовлетворительная
1817	Юровское	Дорога предназначенная для охраны лесов от пожаров	43(3)	0,090	км	Удовлетворительная
1818	Юровское	Дорога предназначенная для охраны лесов от пожаров	43(4)	0,150	км	Удовлетворительная

1819	Юровское	Дорога предназначенная для охраны лесов от пожаров	43(10)	0,110	км	Удовлетворительная
1820	Юровское	Дорога предназначенная для охраны лесов от пожаров	43(12)	0,060	км	Удовлетворительная
1821	Юровское	Дорога предназначенная для охраны лесов от пожаров	44(58)	0,050	км	Удовлетворительная
1822	Юровское	Дорога предназначенная для охраны лесов от пожаров	135(57)	0,050	км	Удовлетворительная
1823	Тимошинское	Дорога предназначенная для охраны лесов от пожаров	69(51)	1,000	км	Удовлетворительная
1824	2-еМакарьевское	Дорога предназначенная для охраны лесов от пожаров	218(2)	0,040	км	Удовлетворительная
1825	2-еМакарьевское	Дорога предназначенная для охраны лесов от пожаров	96(31,1)	0,200	км	Удовлетворительная
1826	2-еМакарьевское	Дорога предназначенная для охраны лесов от пожаров	262(12)	0,300	км	Удовлетворительная
1827	2-еМакарьевское	Дорога предназначенная для охраны лесов от пожаров	183(5)	0,200	км	Удовлетворительная
1828	2-еМакарьевское	Дорога предназначенная для охраны лесов от пожаров	183(10)	0,100	км	Удовлетворительная
1829	2-еМакарьевское	Дорога предназначенная для охраны лесов от пожаров	183(15)	0,700	км	Удовлетворительная
1830	2-еМакарьевское	Дорога предназначенная для охраны лесов от пожаров	205(16)	0,200	км	Удовлетворительная
1831	2-еМакарьевское	Дорога предназначенная для охраны лесов от пожаров	205(18)	0,100	км	Удовлетворительная
1832	2-еМакарьевское	Дорога предназначенная для охраны лесов от пожаров	210(6)	0,300	км	Удовлетворительная
1833	2-еМакарьевское	Дорога предназначенная для охраны лесов от пожаров	210(5)	0,200	км	Удовлетворительная

1834	2-еМакарьевское	Дорога предназначенная для охраны лесов от пожаров	210(4)	0,500	км	Удовлетворительная
1835	2-еМакарьевское	Дорога предназначенная для охраны лесов от пожаров	210(3)	0,100	км	Удовлетворительная
1836	2-еМакарьевское	Дорога предназначенная для охраны лесов от пожаров	210(2)	0,100	км	Удовлетворительная
1837	Коршунское	Дорога предназначенная для охраны лесов от пожаров	126(9)	0,060	км	Удовлетворительная
1838	Коршунское	Дорога предназначенная для охраны лесов от пожаров	126(10)	0,120	км	Удовлетворительная
1839	Коршунское	Дорога предназначенная для охраны лесов от пожаров	126(30)	0,120	км	Удовлетворительная
1840	Коршунское	Дорога предназначенная для охраны лесов от пожаров	84(12)	0,100	км	Удовлетворительная
1841	Коршунское	Дорога предназначенная для охраны лесов от пожаров	84(19)	0,200	км	Удовлетворительная
1842	Коршунское	Дорога предназначенная для охраны лесов от пожаров	119(24)	0,500	км	Удовлетворительная
1843	Коршунское	Дорога предназначенная для охраны лесов от пожаров	124(6)	0,100	км	Удовлетворительная
1844	Коршунское	Дорога предназначенная для охраны лесов от пожаров	124(16)	0,090	км	Удовлетворительная
1845	Коршунское	Дорога предназначенная для охраны лесов от пожаров	124(15)	0,080	км	Удовлетворительная
1846	Коршунское	Дорога предназначенная для охраны лесов от пожаров	124(14)	0,120	км	Удовлетворительная
1847	Коршунское	Дорога предназначенная для охраны лесов от пожаров	124(13)	0,110	км	Удовлетворительная
1848	Коршунское	Дорога предназначенная для охраны лесов от пожаров	124(12)	0,080	км	Удовлетворительная

1849	Коршунское	Дорога предназначенная для охраны лесов от пожаров	124(5)	0,200	км	Удовлетворительная
1850	Коршунское	Дорога предназначенная для охраны лесов от пожаров	124(11)	0,100	км	Удовлетворительная
1851	Коршунское	Дорога предназначенная для охраны лесов от пожаров	124(4)	0,160	км	Удовлетворительная
1852	Коршунское	Дорога предназначенная для охраны лесов от пожаров	124(3)	0,060	км	Удовлетворительная
1853	Чернолуховское	Дорога предназначенная для охраны лесов от пожаров	79(8)	0,070	км	Удовлетворительная
1854	Чернолуховское	Дорога предназначенная для охраны лесов от пожаров	79(7)	0,030	км	Удовлетворительная
1855	Чернолуховское	Дорога предназначенная для охраны лесов от пожаров	61(64)	0,050	км	Удовлетворительная
1856	Чернолуховское	Дорога предназначенная для охраны лесов от пожаров	61(63)	0,300	км	Удовлетворительная
1857	Чернолуховское	Дорога предназначенная для охраны лесов от пожаров	60(77)	0,050	км	Удовлетворительная
1858	Чернолуховское	Дорога предназначенная для охраны лесов от пожаров	60(63)	0,050	км	Удовлетворительная
1859	Чернолуховское	Дорога предназначенная для охраны лесов от пожаров	60(53)	0,050	км	Удовлетворительная
1860	Чернолуховское	Дорога предназначенная для охраны лесов от пожаров	10(6)	0,050	км	Удовлетворительная
1861	Чернолуховское	Дорога предназначенная для охраны лесов от пожаров	10(7)	0,750	км	Удовлетворительная
1862	Чернолуховское	Дорога предназначенная для охраны лесов от пожаров	10(18)	0,750	км	Удовлетворительная
1863	Чернолуховское	Дорога предназначенная для охраны лесов от пожаров	10(24)	0,250	км	Удовлетворительная

1864	Торзатское	Дорога предназначенная для охраны лесов от пожаров	52(50)	0,300	км	Удовлетворительная
1865	Торзатское	Дорога предназначенная для охраны лесов от пожаров	52(47)	0,050	км	Удовлетворительная
1866	Торзатское	Дорога предназначенная для охраны лесов от пожаров	52(49)	0,350	км	Удовлетворительная
1867	Унженское	Дорога предназначенная для охраны лесов от пожаров	135(6)	0,100	км	Удовлетворительная
1868	Унженское	Дорога предназначенная для охраны лесов от пожаров	5(29)	0,700	км	Удовлетворительная
1869	Ануфриевское	Дорога предназначенная для охраны лесов от пожаров	77(43)	1,800	км	Удовлетворительная
1870	Ануфриевское	Дорога предназначенная для охраны лесов от пожаров	13(35)	0,300	км	Удовлетворительная
1871	Нейское	Дорога предназначенная для охраны лесов от пожаров	41(34)	0,900	км	Удовлетворительная
1872	Нейское	Дорога предназначенная для охраны лесов от пожаров	76(2)	1,000	км	Удовлетворительная
1873	Нейское	Дорога предназначенная для охраны лесов от пожаров	109(8)	0,070	км	Удовлетворительная
1874	Нейское	Дорога предназначенная для охраны лесов от пожаров	109(11)	0,180	км	Удовлетворительная
1875	Нейское	Дорога предназначенная для охраны лесов от пожаров	109(7)	0,080	км	Удовлетворительная
1876	Нейское	Дорога предназначенная для охраны лесов от пожаров	109(27)	0,080	км	Удовлетворительная
1877	Нейское	Дорога предназначенная для охраны лесов от пожаров	93(7)	1,100	км	Удовлетворительная
1878	Нейское	Дорога предназначенная для охраны лесов от пожаров	82(49)	0,400	км	Удовлетворительная

1879	Чернолуховское	Дорога предназначенная для охраны лесов от пожаров	71(11)	0,550	км	Удовлетворительная
1880	Чернолуховское	Дорога предназначенная для охраны лесов от пожаров	71(18)	0,300	км	Удовлетворительная
1881	Чернолуховское	Дорога предназначенная для охраны лесов от пожаров	71(12)	0,150	км	Удовлетворительная
1882	Юровское	Дорога предназначенная для охраны лесов от пожаров	28(1)	0,040	км	Удовлетворительная
1883	Юровское	Дорога предназначенная для охраны лесов от пожаров	18(50)	0,080	км	Удовлетворительная
1884	Юровское	Дорога предназначенная для охраны лесов от пожаров	18(48)	0,070	км	Удовлетворительная
1885	Юровское	Дорога предназначенная для охраны лесов от пожаров	18(47)	0,370	км	Удовлетворительная
1886	Юровское	Дорога предназначенная для охраны лесов от пожаров	18(45)	0,480	км	Удовлетворительная
1887	Юровское	Дорога предназначенная для охраны лесов от пожаров	18(44)	0,390	км	Удовлетворительная
1888	Юровское	Дорога предназначенная для охраны лесов от пожаров	18(26)	0,470	км	Удовлетворительная
1889	Юровское	Дорога предназначенная для охраны лесов от пожаров	55(30)	0,500	км	Удовлетворительная
1890	1-еМакарьевское	Дорога предназначенная для охраны лесов от пожаров	24(19)	3,000	км	Удовлетворительная
1891	Тимошинское	Дорога предназначенная для охраны лесов от пожаров	98(48)	1,000	км	Удовлетворительная
1892	Тимошинское	Дорога предназначенная для охраны лесов от пожаров	85(13)	0,400	км	Удовлетворительная
1893	Тимошинское	Дорога предназначенная для охраны лесов от пожаров	125(46)	1,000	км	Удовлетворительная

1894	Высоковское	Дорога предназначенная для охраны лесов от пожаров	108(12)	0,800	км	Удовлетворительная
1895	Высоковское	Дорога предназначенная для охраны лесов от пожаров	44(30)	2,000	км	Удовлетворительная
1896	2-еМакарьевское	Дорога предназначенная для охраны лесов от пожаров	193(7)	0,050	км	Удовлетворительная
1897	2-еМакарьевское	Дорога предназначенная для охраны лесов от пожаров	193(9)	0,100	км	Удовлетворительная
1898	2-еМакарьевское	Дорога предназначенная для охраны лесов от пожаров	194(11)	0,250	км	Удовлетворительная
1899	2-еМакарьевское	Дорога предназначенная для охраны лесов от пожаров	92(3)	1,000	км	Удовлетворительная
1900	Коршунское	Дорога предназначенная для охраны лесов от пожаров	51(3)	0,130	км	Удовлетворительная
1901	Коршунское	Дорога предназначенная для охраны лесов от пожаров	51(7)	0,130	км	Удовлетворительная
1902	Коршунское	Дорога предназначенная для охраны лесов от пожаров	51(5)	0,170	км	Удовлетворительная
1903	Коршунское	Дорога предназначенная для охраны лесов от пожаров	51(6)	0,120	км	Удовлетворительная
1904	Красногорское	Дорога предназначенная для охраны лесов от пожаров	99(29)	0,400	км	Удовлетворительная
1905	Красногорское	Дорога предназначенная для охраны лесов от пожаров	169(27)	0,500	км	Удовлетворительная
1906	Красногорское	Дорога предназначенная для охраны лесов от пожаров	127(9)	0,300	км	Удовлетворительная
1907	Красногорское	Дорога предназначенная для охраны лесов от пожаров	127(10)	0,300	км	Удовлетворительная
1908	Красногорское	Дорога предназначенная для охраны лесов от пожаров	138(27)	0,550	км	Удовлетворительная

1909	Красногорское	Дорога предназначенная для охраны лесов от пожаров	138(28)	0,650	км	Удовлетворительная
1910	Торзатское	Дорога предназначенная для охраны лесов от пожаров	88(32)	0,700	км	Удовлетворительная
1911	Ануфриевское	Дорога предназначенная для охраны лесов от пожаров	32(21)	1,800	км	Удовлетворительная
1912	Ануфриевское	Дорога предназначенная для охраны лесов от пожаров	17(27)	0,300	км	Удовлетворительная
1913	Унженское	Дорога предназначенная для охраны лесов от пожаров	125(37)	0,600	км	Удовлетворительная
1914	Унженское	Дорога предназначенная для охраны лесов от пожаров	104(10)	0,250	км	Удовлетворительная
1915	Унженское	Дорога предназначенная для охраны лесов от пожаров	104(11)	0,350	км	Удовлетворительная
1916	2-еМакарьевское	Дорога предназначенная для охраны лесов от пожаров	92(3)	1,000	км	Удовлетворительная
1917	2-еМакарьевское	Дорога предназначенная для охраны лесов от пожаров	5(13,14,4,16,20,21 16,20,21)	1,100	км	Удовлетворительная
1918	2-еМакарьевское	Дорога предназначенная для охраны лесов от пожаров	6(16)	0,500	км	Удовлетворительная
1919	2-еМакарьевское	Дорога предназначенная для охраны лесов от пожаров	193(7)	0,050	км	Удовлетворительная
1920	2-еМакарьевское	Дорога предназначенная для охраны лесов от пожаров	193(9)	0,100	км	Удовлетворительная
1921	2-еМакарьевское	Дорога предназначенная для охраны лесов от пожаров	194(11)	0,250	км	Удовлетворительная
1922	2-еМакарьевское	Дорога предназначенная для охраны лесов от пожаров	218(2)	0,040	км	Удовлетворительная
1923	2-еМакарьевское	Дорога предназначенная для охраны лесов от пожаров	249(12)	0,550	км	Удовлетворительная

1924	2-еМакарьевское	Дорога предназначенная для охраны лесов от пожаров	249(14)	0,350	км	Удовлетворительная
1925	2-еМакарьевское	Дорога предназначенная для охраны лесов от пожаров	250(18)	0,100	км	Удовлетворительная
1926	2-еМакарьевское	Дорога предназначенная для охраны лесов от пожаров	254(6)	0,800	км	Удовлетворительная
1927	2-еМакарьевское	Дорога предназначенная для охраны лесов от пожаров	254(14)	0,100	км	Удовлетворительная
1928	Чернолуховское	Дорога предназначенная для охраны лесов от пожаров	74(18)	0,150	км	Удовлетворительная
1929	Чернолуховское	Дорога предназначенная для охраны лесов от пожаров	74(17)	0,070	км	Удовлетворительная
1930	Чернолуховское	Дорога предназначенная для охраны лесов от пожаров	74(14)	0,200	км	Удовлетворительная
1931	Чернолуховское	Дорога предназначенная для охраны лесов от пожаров	74(11)	0,100	км	Удовлетворительная
1932	Чернолуховское	Дорога предназначенная для охраны лесов от пожаров	74(10)	0,380	км	Удовлетворительная
1933	Юровское	Дорога предназначенная для охраны лесов от пожаров	18(50)	0,100	км	Удовлетворительная
1934	Юровское	Дорога предназначенная для охраны лесов от пожаров	18(48)	0,100	км	Удовлетворительная
1935	Юровское	Дорога предназначенная для охраны лесов от пожаров	18(47)	0,300	км	Удовлетворительная
1936	Юровское	Дорога предназначенная для охраны лесов от пожаров	18(45)	0,500	км	Удовлетворительная
1937	Юровское	Дорога предназначенная для охраны лесов от пожаров	18(44)	0,400	км	Удовлетворительная
1938	Юровское	Дорога предназначенная для охраны лесов от пожаров	18(26)	0,400	км	Удовлетворительная

1939	Юровское	Дорога предназначенная для охраны лесов от пожаров	96(48)	1,100	км	Удовлетворительная
1940	Тимошинское	Дорога предназначенная для охраны лесов от пожаров	94(37)	1,000	км	Удовлетворительная
1941	Нейское	Дорога предназначенная для охраны лесов от пожаров	82(41)	0,400	км	Удовлетворительная
1942	Нейское	Дорога предназначенная для охраны лесов от пожаров	33(46)	0,900	км	Удовлетворительная
1943	Высоковское	Дорога предназначенная для охраны лесов от пожаров	40(37)	2,000	км	Удовлетворительная
1944	Высоковское	Дорога предназначенная для охраны лесов от пожаров	86(9)	0,800	км	Удовлетворительная
1945	1-еМакарьевское	Дорога предназначенная для охраны лесов от пожаров	53(37)	0,500	км	Удовлетворительная
1946	Коршунское	Дорога предназначенная для охраны лесов от пожаров	97(16)	0,260	км	Удовлетворительная
1947	Коршунское	Дорога предназначенная для охраны лесов от пожаров	97(10)	0,200	км	Удовлетворительная
1948	Коршунское	Дорога предназначенная для охраны лесов от пожаров	97(9)	0,066	км	Удовлетворительная
1949	Коршунское	Дорога предназначенная для охраны лесов от пожаров	97(3)	0,074	км	Удовлетворительная
1950	Коршунское	Дорога предназначенная для охраны лесов от пожаров	98(15)	0,330	км	Удовлетворительная
1951	Коршунское	Дорога предназначенная для охраны лесов от пожаров	98(17)	0,049	км	Удовлетворительная
1952	Коршунское	Дорога предназначенная для охраны лесов от пожаров	98(11)	0,260	км	Удовлетворительная
1953	Коршунское	Дорога предназначенная для охраны лесов от пожаров	98(8)	0,421	км	Удовлетворительная

1954	Красногорское	Дорога предназначенная для охраны лесов от пожаров	135(2)	0,400	км	Удовлетворительная
1955	Красногорское	Дорога предназначенная для охраны лесов от пожаров	110(20)	0,400	км	Удовлетворительная
1956	Красногорское	Дорога предназначенная для охраны лесов от пожаров	101(21)	0,300	км	Удовлетворительная
1957	Красногорское	Дорога предназначенная для охраны лесов от пожаров	198(19)	0,600	км	Удовлетворительная
1958	Красногорское	Дорога предназначенная для охраны лесов от пожаров	198(31)	0,400	км	Удовлетворительная
1959	Красногорское	Дорога предназначенная для охраны лесов от пожаров	167(17)	1,100	км	Удовлетворительная
1960	Красногорское	Дорога предназначенная для охраны лесов от пожаров	126(8)	0,200	км	Удовлетворительная
1961	Красногорское	Дорога предназначенная для охраны лесов от пожаров	127(2)	0,200	км	Удовлетворительная
1962	Красногорское	Дорога предназначенная для охраны лесов от пожаров	110(19)	0,400	км	Удовлетворительная
1963	Красногорское	Дорога предназначенная для охраны лесов от пожаров	61(14)	0,100	км	Удовлетворительная
1964	Красногорское	Дорога предназначенная для охраны лесов от пожаров	61(13)	0,300	км	Удовлетворительная
1965	Красногорское	Дорога предназначенная для охраны лесов от пожаров	61(16)	0,100	км	Удовлетворительная
1966	Красногорское	Дорога предназначенная для охраны лесов от пожаров	61(10)	0,100	км	Удовлетворительная
1967	Красногорское	Дорога предназначенная для охраны лесов от пожаров	61(9)	0,100	км	Удовлетворительная
1968	Красногорское	Дорога предназначенная для охраны лесов от пожаров	61(2)	0,600	км	Удовлетворительная

1969	Торзатское	Дорога предназначенная для охраны лесов от пожаров	55(18)	0,150	км	Удовлетворительная
1970	Торзатское	Дорога предназначенная для охраны лесов от пожаров	55(9)	0,100	км	Удовлетворительная
1971	Торзатское	Дорога предназначенная для охраны лесов от пожаров	55(46)	0,050	км	Удовлетворительная
1972	Торзатское	Дорога предназначенная для охраны лесов от пожаров	55(12)	0,200	км	Удовлетворительная
1973	Торзатское	Дорога предназначенная для охраны лесов от пожаров	55(9)	0,070	км	Удовлетворительная
1974	Торзатское	Дорога предназначенная для охраны лесов от пожаров	55(3)	0,130	км	Удовлетворительная
1975	Юровское	Дорога предназначенная для охраны лесов от пожаров	123(7)	0,500	км	Удовлетворительная
1976	Унженское	Дорога предназначенная для охраны лесов от пожаров	153(15)	0,150	км	Удовлетворительная
1977	Унженское	Дорога предназначенная для охраны лесов от пожаров	153(16)	0,450	км	Удовлетворительная
1978	Нейское	Дорога предназначенная для охраны лесов от пожаров	68(47)	0,560	км	Удовлетворительная
1979	Нейское	Дорога предназначенная для охраны лесов от пожаров	68(6)	0,060	км	Удовлетворительная
1980	Нейское	Дорога предназначенная для охраны лесов от пожаров	68(8)	0,080	км	Удовлетворительная
1981	Нейское	Дорога предназначенная для охраны лесов от пожаров	105(4)	1,000	км	Удовлетворительная
1982	Нейское	Дорога предназначенная для охраны лесов от пожаров	91(11)	0,250	км	Удовлетворительная
1983	Нейское	Дорога предназначенная для охраны лесов от пожаров	92(11)	0,350	км	Удовлетворительная

1984	Нейское	Дорога предназначенная для охраны лесов от пожаров	92(14)	0,100	км	Удовлетворительная
1985	Нейское	Дорога предназначенная для охраны лесов от пожаров	95(33)	1,100	км	Удовлетворительная
1986	Нейское	Дорога предназначенная для охраны лесов от пожаров	85(47)	0,150	км	Удовлетворительная
1987	Нейское	Дорога предназначенная для охраны лесов от пожаров	85(50)	0,250	км	Удовлетворительная
1988	Ануфриевское	Дорога предназначенная для охраны лесов от пожаров	29(16)	0,070	км	Удовлетворительная
1989	Ануфриевское	Дорога предназначенная для охраны лесов от пожаров	29(14)	0,030	км	Удовлетворительная
1990	Ануфриевское	Дорога предназначенная для охраны лесов от пожаров	29(15)	0,200	км	Удовлетворительная
1991	Ануфриевское	Дорога предназначенная для охраны лесов от пожаров	83(14)	0,200	км	Удовлетворительная
1992	Ануфриевское	Дорога предназначенная для охраны лесов от пожаров	83(13)	0,400	км	Удовлетворительная
1993	Ануфриевское	Дорога предназначенная для охраны лесов от пожаров	83(12)	0,050	км	Удовлетворительная
1994	Ануфриевское	Дорога предназначенная для охраны лесов от пожаров	83(11)	0,050	км	Удовлетворительная
1995	Коршунское	Дорога предназначенная для охраны лесов от пожаров	111(1)	0,500	км	Удовлетворительная
1996	Коршунское	Дорога предназначенная для охраны лесов от пожаров	111(5)	0,090	км	Удовлетворительная
1997	Коршунское	Дорога предназначенная для охраны лесов от пожаров	111(6)	0,300	км	Удовлетворительная
1998	Коршунское	Дорога предназначенная для охраны лесов от пожаров	111(10)	0,010	км	Удовлетворительная

1999	Коршунское	Дорога предназначенная для охраны лесов от пожаров	111(11)	0,250	км	Удовлетворительная
2000	Коршунское	Дорога предназначенная для охраны лесов от пожаров	111(17)	0,250	км	Удовлетворительная
2001	Коршунское	Дорога предназначенная для охраны лесов от пожаров	111(26)	0,200	км	Удовлетворительная
2002	Коршунское	Дорога предназначенная для охраны лесов от пожаров	111(27)	0,500	км	Удовлетворительная
2003	Коршунское	Дорога предназначенная для охраны лесов от пожаров	97(3)	0,175	км	Удовлетворительная
2004	Коршунское	Дорога предназначенная для охраны лесов от пожаров	97(2)	0,220	км	Удовлетворительная
2005	Коршунское	Дорога предназначенная для охраны лесов от пожаров	97(1)	0,205	км	Удовлетворительная
2006	Чернолуховское	Дорога предназначенная для охраны лесов от пожаров	74(17)	0,070	км	Удовлетворительная
2007	Чернолуховское	Дорога предназначенная для охраны лесов от пожаров	74(14)	0,200	км	Удовлетворительная
2008	Чернолуховское	Дорога предназначенная для охраны лесов от пожаров	74(11)	0,100	км	Удовлетворительная
2009	Чернолуховское	Дорога предназначенная для охраны лесов от пожаров	74(10)	0,380	км	Удовлетворительная
2010	Чернолуховское	Дорога предназначенная для охраны лесов от пожаров	25(39)	0,200	км	Удовлетворительная
2011	Чернолуховское	Дорога предназначенная для охраны лесов от пожаров	25(40)	0,300	км	Удовлетворительная
2012	2-еМакарьевское	Дорога предназначенная для охраны лесов от пожаров	255(5)	0,550	км	Удовлетворительная
2013	2-еМакарьевское	Дорога предназначенная для охраны лесов от пожаров	255(10)	0,100	км	Удовлетворительная

2014	2-еМакарьевское	Дорога предназначенная для охраны лесов от пожаров	255(15)	0,300	км	Удовлетворительная
2015	2-еМакарьевское	Дорога предназначенная для охраны лесов от пожаров	262(3)	0,850	км	Удовлетворительная
2016	2-еМакарьевское	Дорога предназначенная для охраны лесов от пожаров	262(5)	0,200	км	Удовлетворительная
2017	2-еМакарьевское	Дорога предназначенная для охраны лесов от пожаров	254(6)	0,150	км	Удовлетворительная
2018	2-еМакарьевское	Дорога предназначенная для охраны лесов от пожаров	254(8)	0,100	км	Удовлетворительная
2019	2-еМакарьевское	Дорога предназначенная для охраны лесов от пожаров	254(7)	0,150	км	Удовлетворительная
2020	2-еМакарьевское	Дорога предназначенная для охраны лесов от пожаров	254(10)	0,150	км	Удовлетворительная
2021	2-еМакарьевское	Дорога предназначенная для охраны лесов от пожаров	254(18)	0,400	км	Удовлетворительная
2022	2-еМакарьевское	Дорога предназначенная для охраны лесов от пожаров	254(19)	0,250	км	Удовлетворительная
2023	2-еМакарьевское	Дорога предназначенная для охраны лесов от пожаров	250(18)	0,050	км	Удовлетворительная
2024	2-еМакарьевское	Дорога предназначенная для охраны лесов от пожаров	190(7)	0,100	км	Удовлетворительная
2025	2-еМакарьевское	Дорога предназначенная для охраны лесов от пожаров	194(8)	0,100	км	Удовлетворительная
2026	2-еМакарьевское	Дорога предназначенная для охраны лесов от пожаров	194(9)	0,300	км	Удовлетворительная
2027	1-еМакарьевское	Дорога предназначенная для охраны лесов от пожаров	7(32)	0,900	км	Удовлетворительная
2028	Тимошинское	Дорога предназначенная для охраны лесов от пожаров	108(64)	1,000	км	Удовлетворительная

2029	Высоковское	Дорога предназначенная для охраны лесов от пожаров	103(22)	0,800	км	Удовлетворительная
2030	Высоковское	Дорога предназначенная для охраны лесов от пожаров	43(36)	2,000	км	Удовлетворительная
2031	Красногорское	Дорога предназначенная для охраны лесов от пожаров	181(7)	0,400	км	Удовлетворительная
2032	Красногорское	Дорога предназначенная для охраны лесов от пожаров	102(15)	0,400	км	Удовлетворительная
2033	Красногорское	Дорога предназначенная для охраны лесов от пожаров	103(11)	0,130	км	Удовлетворительная
2034	Красногорское	Дорога предназначенная для охраны лесов от пожаров	103(12)	0,600	км	Удовлетворительная
2035	Красногорское	Дорога предназначенная для охраны лесов от пожаров	103(36)	0,070	км	Удовлетворительная
2036	Ануфриевское	Дорога предназначенная для охраны лесов от пожаров	77(43)	1,400	км	Удовлетворительная
2037	Ануфриевское	Дорога предназначенная для охраны лесов от пожаров	19(11)	0,350	км	Удовлетворительная
2038	Ануфриевское	Дорога предназначенная для охраны лесов от пожаров	19(12)	0,050	км	Удовлетворительная
2039	Ануфриевское	Дорога предназначенная для охраны лесов от пожаров	10(4)	0,100	км	Удовлетворительная
2040	Ануфриевское	Дорога предназначенная для охраны лесов от пожаров	10(7)	0,120	км	Удовлетворительная
2041	Ануфриевское	Дорога предназначенная для охраны лесов от пожаров	10(8)	0,080	км	Удовлетворительная
2042	Унженское	Дорога предназначенная для охраны лесов от пожаров	128(1)	0,150	км	Удовлетворительная
2043	Унженское	Дорога предназначенная для охраны лесов от пожаров	128(6)	0,450	км	Удовлетворительная

2044	Тимошинское	Дорога предназначенная для охраны лесов от пожаров	97(27)	0,170	км	Удовлетворительная
2045	Тимошинское	Дорога предназначенная для охраны лесов от пожаров	97(21)	0,040	км	Удовлетворительная
2046	Тимошинское	Дорога предназначенная для охраны лесов от пожаров	97(28)	0,230	км	Удовлетворительная
2047	Тимошинское	Дорога предназначенная для охраны лесов от пожаров	97(29)	0,150	км	Удовлетворительная
2048	Тимошинское	Дорога предназначенная для охраны лесов от пожаров	97(34)	0,040	км	Удовлетворительная
2049	Тимошинское	Дорога предназначенная для охраны лесов от пожаров	97(19)	0,350	км	Удовлетворительная
2050	Тимошинское	Дорога предназначенная для охраны лесов от пожаров	97(34)	0,450	км	Удовлетворительная
2051	Тимошинское	Дорога предназначенная для охраны лесов от пожаров	98(32)	0,025	км	Удовлетворительная
2052	Тимошинское	Дорога предназначенная для охраны лесов от пожаров	98(38)	0,060	км	Удовлетворительная
2053	Тимошинское	Дорога предназначенная для охраны лесов от пожаров	98(37)	0,220	км	Удовлетворительная
2054	Тимошинское	Дорога предназначенная для охраны лесов от пожаров	98(36)	0,300	км	Удовлетворительная
2055	Тимошинское	Дорога предназначенная для охраны лесов от пожаров	98(42)	0,045	км	Удовлетворительная
2056	Тимошинское	Дорога предназначенная для охраны лесов от пожаров	98(41)	0,120	км	Удовлетворительная
2057	Тимошинское	Дорога предназначенная для охраны лесов от пожаров	98(35)	0,520	км	Удовлетворительная
2058	Тимошинское	Дорога предназначенная для охраны лесов от пожаров	98(20)	0,215	км	Удовлетворительная

2059	Тимошинское	Дорога предназначенная для охраны лесов от пожаров	98(17)	0,220	км	Удовлетворительная
2060	Тимошинское	Дорога предназначенная для охраны лесов от пожаров	98(13)	0,515	км	Удовлетворительная
2061	Тимошинское	Дорога предназначенная для охраны лесов от пожаров	98(12)	0,110	км	Удовлетворительная
2062	Тимошинское	Дорога предназначенная для охраны лесов от пожаров	98(29)	0,060	км	Удовлетворительная
2063	Тимошинское	Дорога предназначенная для охраны лесов от пожаров	115(18)	0,190	км	Удовлетворительная
2064	Тимошинское	Дорога предназначенная для охраны лесов от пожаров	115(19)	0,030	км	Удовлетворительная
2065	Тимошинское	Дорога предназначенная для охраны лесов от пожаров	115(21)	0,180	км	Удовлетворительная
2066	Тимошинское	Дорога предназначенная для охраны лесов от пожаров	115(23)	0,240	км	Удовлетворительная
2067	Тимошинское	Дорога предназначенная для охраны лесов от пожаров	115(27)	0,160	км	Удовлетворительная
2068	Тимошинское	Дорога предназначенная для охраны лесов от пожаров	115(36)	0,080	км	Удовлетворительная
2069	Тимошинское	Дорога предназначенная для охраны лесов от пожаров	115(37)	0,210	км	Удовлетворительная
2070	Тимошинское	Дорога предназначенная для охраны лесов от пожаров	115(38)	0,140	км	Удовлетворительная
2071	Тимошинское	Дорога предназначенная для охраны лесов от пожаров	115(32)	0,210	км	Удовлетворительная
2072	Тимошинское	Дорога предназначенная для охраны лесов от пожаров	115(33)	0,210	км	Удовлетворительная
2073	Тимошинское	Дорога предназначенная для охраны лесов от пожаров	125(46)	0,600	км	Удовлетворительная

2074	Тимошинское	Дорога предназначенная для охраны лесов от пожаров	126(41)	0,400	км	Удовлетворительная
2075	Нейское	Дорога предназначенная для охраны лесов от пожаров	58(25)	0,091	км	Удовлетворительная
2076	Нейское	Дорога предназначенная для охраны лесов от пожаров	57(35)	0,070	км	Удовлетворительная
2077	Нейское	Дорога предназначенная для охраны лесов от пожаров	57(50)	0,590	км	Удовлетворительная
2078	Нейское	Дорога предназначенная для охраны лесов от пожаров	57(29)	0,340	км	Удовлетворительная
2079	Нейское	Дорога предназначенная для охраны лесов от пожаров	109(18)	0,180	км	Удовлетворительная
2080	Нейское	Дорога предназначенная для охраны лесов от пожаров	109(11)	0,170	км	Удовлетворительная
2081	Нейское	Дорога предназначенная для охраны лесов от пожаров	109(7)	0,075	км	Удовлетворительная
2082	Нейское	Дорога предназначенная для охраны лесов от пожаров	109(27)	0,075	км	Удовлетворительная
2083	Нейское	Дорога предназначенная для охраны лесов от пожаров	109(43)	0,125	км	Удовлетворительная
2084	Нейское	Дорога предназначенная для охраны лесов от пожаров	109(1)	0,575	км	Удовлетворительная
2085	Нейское	Дорога предназначенная для охраны лесов от пожаров	138(11)	0,450	км	Удовлетворительная
2086	Нейское	Дорога предназначенная для охраны лесов от пожаров	138(46)	0,150	км	Удовлетворительная
2087	Нейское	Дорога предназначенная для охраны лесов от пожаров	138(20)	0,300	км	Удовлетворительная
2088	Нейское	Дорога предназначенная для охраны лесов от пожаров	81(51)	0,400	км	Удовлетворительная

2089	Высоковское	Дорога предназначенная для охраны лесов от пожаров	52(7)	0,400	км	Удовлетворительная
2090	Высоковское	Дорога предназначенная для охраны лесов от пожаров	52(6)	0,800	км	Удовлетворительная
2091	Высоковское	Дорога предназначенная для охраны лесов от пожаров	52(13)	0,300	км	Удовлетворительная
2092	Высоковское	Дорога предназначенная для охраны лесов от пожаров	52(8)	0,600	км	Удовлетворительная
2093	Высоковское	Дорога предназначенная для охраны лесов от пожаров	105(1)	0,800	км	Удовлетворительная
2094	1-еМакарьевское	Дорога предназначенная для охраны лесов от пожаров	53(7,6,1,31,35)	1,100	км	Удовлетворительная
2095	Коршунское	Дорога предназначенная для охраны лесов от пожаров	96(28)	0,600	км	Удовлетворительная
2096	Красногорское	Дорога предназначенная для охраны лесов от пожаров	110(11)	0,100	км	Удовлетворительная
2097	Красногорское	Дорога предназначенная для охраны лесов от пожаров	110(9)	0,300	км	Удовлетворительная
2098	Красногорское	Дорога предназначенная для охраны лесов от пожаров	127(10)	0,400	км	Удовлетворительная
2099	Красногорское	Дорога предназначенная для охраны лесов от пожаров	99(29)	0,400	км	Удовлетворительная
2100	Красногорское	Дорога предназначенная для охраны лесов от пожаров	101(21)	0,300	км	Удовлетворительная
2101	Красногорское	Дорога предназначенная для охраны лесов от пожаров	110(20)	0,400	км	Удовлетворительная
2102	Красногорское	Дорога предназначенная для охраны лесов от пожаров	166(26)	0,100	км	Удовлетворительная
2103	Красногорское	Дорога предназначенная для охраны лесов от пожаров	177(3)	0,100	км	Удовлетворительная

2104	Красногорское	Дорога предназначенная для охраны лесов от пожаров	169(27)	0,500	км	Удовлетворительная
2105	Красногорское	Дорога предназначенная для охраны лесов от пожаров	167(17)	0,800	км	Удовлетворительная
2106	Красногорское	Дорога предназначенная для охраны лесов от пожаров	6(26)	0,380	км	Удовлетворительная
2107	Красногорское	Дорога предназначенная для охраны лесов от пожаров	6(17)	0,070	км	Удовлетворительная
2108	Красногорское	Дорога предназначенная для охраны лесов от пожаров	6(17)	0,060	км	Удовлетворительная
2109	Красногорское	Дорога предназначенная для охраны лесов от пожаров	6(51)	0,100	км	Удовлетворительная
2110	Красногорское	Дорога предназначенная для охраны лесов от пожаров	6(50)	0,100	км	Удовлетворительная
2111	Красногорское	Дорога предназначенная для охраны лесов от пожаров	6(10)	0,490	км	Удовлетворительная
2112	2-еМакарьевское	Дорога предназначенная для охраны лесов от пожаров	7(23)	0,320	км	Удовлетворительная
2113	2-еМакарьевское	Дорога предназначенная для охраны лесов от пожаров	191(14)	0,100	км	Удовлетворительная
2114	2-еМакарьевское	Дорога предназначенная для охраны лесов от пожаров	223(1)	0,400	км	Удовлетворительная
2115	2-еМакарьевское	Дорога предназначенная для охраны лесов от пожаров	18(30)	0,180	км	Удовлетворительная
2116	2-еМакарьевское	Дорога предназначенная для охраны лесов от пожаров	18(18)	0,160	км	Удовлетворительная
2117	2-еМакарьевское	Дорога предназначенная для охраны лесов от пожаров	18(19)	0,180	км	Удовлетворительная
2118	2-еМакарьевское	Дорога предназначенная для охраны лесов от пожаров	18(20)	0,100	км	Удовлетворительная

2119	2-еМакарьевское	Дорога предназначенная для охраны лесов от пожаров	18(21)	0,180	км	Удовлетворительная
2120	2-еМакарьевское	Дорога предназначенная для охраны лесов от пожаров	18(23)	0,450	км	Удовлетворительная
2121	2-еМакарьевское	Дорога предназначенная для охраны лесов от пожаров	18(31)	0,100	км	Удовлетворительная
2122	2-еМакарьевское	Дорога предназначенная для охраны лесов от пожаров	18(24)	0,350	км	Удовлетворительная
2123	2-еМакарьевское	Дорога предназначенная для охраны лесов от пожаров	18(8)	0,050	км	Удовлетворительная
2124	2-еМакарьевское	Дорога предназначенная для охраны лесов от пожаров	18(12)	0,150	км	Удовлетворительная
2125	2-еМакарьевское	Дорога предназначенная для охраны лесов от пожаров	18(16)	0,300	км	Удовлетворительная
2126	2-еМакарьевское	Дорога предназначенная для охраны лесов от пожаров	18(18)	0,450	км	Удовлетворительная
2127	2-еМакарьевское	Дорога предназначенная для охраны лесов от пожаров	18(22)	0,290	км	Удовлетворительная
2128	2-еМакарьевское	Дорога предназначенная для охраны лесов от пожаров	55(6)	0,550	км	Удовлетворительная
2129	2-еМакарьевское	Дорога предназначенная для охраны лесов от пожаров	55(7)	0,080	км	Удовлетворительная
2130	2-еМакарьевское	Дорога предназначенная для охраны лесов от пожаров	55(21)	0,030	км	Удовлетворительная
2131	2-еМакарьевское	Дорога предназначенная для охраны лесов от пожаров	55(17)	0,050	км	Удовлетворительная
2132	2-еМакарьевское	Дорога предназначенная для охраны лесов от пожаров	55(22)	0,040	км	Удовлетворительная
2133	2-еМакарьевское	Дорога предназначенная для охраны лесов от пожаров	55(23)	0,220	км	Удовлетворительная

2134	2-еМакарьевское	Дорога предназначенная для охраны лесов от пожаров	55(24)	0,180	км	Удовлетворительная
2135	2-еМакарьевское	Дорога предназначенная для охраны лесов от пожаров	17(9)	0,150	км	Удовлетворительная
2136	2-еМакарьевское	Дорога предназначенная для охраны лесов от пожаров	17(2)	0,390	км	Удовлетворительная
2137	2-еМакарьевское	Дорога предназначенная для охраны лесов от пожаров	17(1)	0,240	км	Удовлетворительная
2138	2-еМакарьевское	Дорога предназначенная для охраны лесов от пожаров	17(3)	0,270	км	Удовлетворительная
2139	2-еМакарьевское	Дорога предназначенная для охраны лесов от пожаров	17(4)	0,090	км	Удовлетворительная
2140	2-еМакарьевское	Дорога предназначенная для охраны лесов от пожаров	17(5)	0,120	км	Удовлетворительная
2141	2-еМакарьевское	Дорога предназначенная для охраны лесов от пожаров	17(6)	0,100	км	Удовлетворительная
2142	2-еМакарьевское	Дорога предназначенная для охраны лесов от пожаров	17(7)	0,140	км	Удовлетворительная
2143	2-еМакарьевское	Дорога предназначенная для охраны лесов от пожаров	17(8)	0,100	км	Удовлетворительная
2144	2-еМакарьевское	Дорога предназначенная для охраны лесов от пожаров	17(16)	0,140	км	Удовлетворительная
2145	2-еМакарьевское	Дорога предназначенная для охраны лесов от пожаров	17(17)	0,150	км	Удовлетворительная
2146	2-еМакарьевское	Дорога предназначенная для охраны лесов от пожаров	18(13)	0,250	км	Удовлетворительная
2147	2-еМакарьевское	Дорога предназначенная для охраны лесов от пожаров	18(3)	0,370	км	Удовлетворительная
2148	2-еМакарьевское	Дорога предназначенная для охраны лесов от пожаров	18(6)	0,200	км	Удовлетворительная

2149	2-еМакарьевское	Дорога предназначенная для охраны лесов от пожаров	33(37)	0,100	км	Удовлетворительная
2150	2-еМакарьевское	Дорога предназначенная для охраны лесов от пожаров	97(2, 5, 7)	1,000	км	Удовлетворительная
2151	Юровское	Дорога предназначенная для охраны лесов от пожаров	89(3)	0,350	км	Удовлетворительная
2152	Юровское	Дорога предназначенная для охраны лесов от пожаров	74(37)	0,150	км	Удовлетворительная
2153	Торзатское	Дорога предназначенная для охраны лесов от пожаров	54(8)	0,300	км	Удовлетворительная
2154	Торзатское	Дорога предназначенная для охраны лесов от пожаров	54(7)	0,100	км	Удовлетворительная
2155	Торзатское	Дорога предназначенная для охраны лесов от пожаров	39(35)	0,400	км	Удовлетворительная
2156	Унженское	Дорога предназначенная для охраны лесов от пожаров	134(38)	0,700	км	Удовлетворительная
2157	Унженское	Дорога предназначенная для охраны лесов от пожаров	129(20)	0,600	км	Удовлетворительная
2158	Унженское	Дорога предназначенная для охраны лесов от пожаров	128(27)	0,400	км	Удовлетворительная
2159	Унженское	Дорога предназначенная для охраны лесов от пожаров	125(38)	1,100	км	Удовлетворительная
2160	Красногорское	Дорога предназначенная для охраны лесов от пожаров	6(34)	0,138	км	Удовлетворительная
2161	Красногорское	Дорога предназначенная для охраны лесов от пожаров	159(10)	0,412	км	Удовлетворительная
2162	Красногорское	Дорога предназначенная для охраны лесов от пожаров	159(12)	0,053	км	Удовлетворительная
2163	Красногорское	Дорога предназначенная для охраны лесов от пожаров	159(13)	0,150	км	Удовлетворительная

2164	Красногорское	Дорога предназначенная для охраны лесов от пожаров	6(35)	0,050	км	Удовлетворительная
2165	Красногорское	Дорога предназначенная для охраны лесов от пожаров	6(24)	0,397	км	Удовлетворительная
2166	Красногорское	Дорога предназначенная для охраны лесов от пожаров	201(5)	0,200	км	Удовлетворительная
2167	Красногорское	Дорога предназначенная для охраны лесов от пожаров	201(4)	0,600	км	Удовлетворительная
2168	Красногорское	Дорога предназначенная для охраны лесов от пожаров	201(7)	0,300	км	Удовлетворительная
2169	Тимошинское	Дорога предназначенная для охраны лесов от пожаров	111(19,12,6,12)	1,475	км	Удовлетворительная
2170	Тимошинское	Дорога предназначенная для охраны лесов от пожаров	60(29)	0,500	км	Удовлетворительная
2171	Тимошинское	Дорога предназначенная для охраны лесов от пожаров	60(24)	1,030	км	Удовлетворительная
2172	Тимошинское	Дорога предназначенная для охраны лесов от пожаров	60(20)	0,120	км	Удовлетворительная
2173	Тимошинское	Дорога предназначенная для охраны лесов от пожаров	60(12)	0,630	км	Удовлетворительная
2174	Тимошинское	Дорога предназначенная для охраны лесов от пожаров	60(14)	0,060	км	Удовлетворительная
2175	Тимошинское	Дорога предназначенная для охраны лесов от пожаров	60(12)	0,040	км	Удовлетворительная
2176	Тимошинское	Дорога предназначенная для охраны лесов от пожаров	60(13)	0,030	км	Удовлетворительная
2177	Тимошинское	Дорога предназначенная для охраны лесов от пожаров	62(17)	0,620	км	Удовлетворительная
2178	Тимошинское	Дорога предназначенная для охраны лесов от пожаров	62(25)	0,300	км	Удовлетворительная

2179	Тимошинское	Дорога предназначенная для охраны лесов от пожаров	62(17)	0,740	км	Удовлетворительная
2180	Тимошинское	Дорога предназначенная для охраны лесов от пожаров	62(16)	0,340	км	Удовлетворительная
2181	Тимошинское	Дорога предназначенная для охраны лесов от пожаров	62(12)	0,150	км	Удовлетворительная
2182	Тимошинское	Дорога предназначенная для охраны лесов от пожаров	62(16)	0,090	км	Удовлетворительная
2183	Высоковское	Дорога предназначенная для охраны лесов от пожаров	80(21)	0,200	км	Удовлетворительная
2184	Высоковское	Дорога предназначенная для охраны лесов от пожаров	80(26)	0,800	км	Удовлетворительная
2185	Высоковское	Дорога предназначенная для охраны лесов от пожаров	44(28)	2,000	км	Удовлетворительная
2186	Высоковское	Дорога предназначенная для охраны лесов от пожаров	84(2)	0,240	км	Удовлетворительная
2187	Высоковское	Дорога предназначенная для охраны лесов от пожаров	110(5)	0,740	км	Удовлетворительная
2188	Коршунское	Дорога предназначенная для охраны лесов от пожаров	126(32)	0,262	км	Удовлетворительная
2189	Коршунское	Дорога предназначенная для охраны лесов от пожаров	126(12)	0,052	км	Удовлетворительная
2190	Коршунское	Дорога предназначенная для охраны лесов от пожаров	126(13)	0,190	км	Удовлетворительная
2191	Коршунское	Дорога предназначенная для охраны лесов от пожаров	126(29)	0,140	км	Удовлетворительная
2192	Коршунское	Дорога предназначенная для охраны лесов от пожаров	126(5)	0,325	км	Удовлетворительная
2193	2-еМакарьевское	Дорога предназначенная для охраны лесов от пожаров	3(15)	0,100	км	Удовлетворительная

2194	2-еМакарьевское	Дорога предназначенная для охраны лесов от пожаров	206(7)	0,400	км	Удовлетворительная
2195	2-еМакарьевское	Дорога предназначенная для охраны лесов от пожаров	190(7)	0,100	км	Удовлетворительная
2196	2-еМакарьевское	Дорога предназначенная для охраны лесов от пожаров	19(20)	0,270	км	Удовлетворительная
2197	2-еМакарьевское	Дорога предназначенная для охраны лесов от пожаров	19(19)	1,050	км	Удовлетворительная
2198	2-еМакарьевское	Дорога предназначенная для охраны лесов от пожаров	19(18)	0,120	км	Удовлетворительная
2199	2-еМакарьевское	Дорога предназначенная для охраны лесов от пожаров	19(14)	0,100	км	Удовлетворительная
2200	2-еМакарьевское	Дорога предназначенная для охраны лесов от пожаров	19(12)	0,350	км	Удовлетворительная
2201	2-еМакарьевское	Дорога предназначенная для охраны лесов от пожаров	19(11)	0,210	км	Удовлетворительная
2202	2-еМакарьевское	Дорога предназначенная для охраны лесов от пожаров	19(9)	0,650	км	Удовлетворительная
2203	2-еМакарьевское	Дорога предназначенная для охраны лесов от пожаров	19(7)	0,280	км	Удовлетворительная
2204	2-еМакарьевское	Дорога предназначенная для охраны лесов от пожаров	19(6)	0,170	км	Удовлетворительная
2205	2-еМакарьевское	Дорога предназначенная для охраны лесов от пожаров	19(5)	0,040	км	Удовлетворительная
2206	2-еМакарьевское	Дорога предназначенная для охраны лесов от пожаров	19(4)	0,320	км	Удовлетворительная
2207	2-еМакарьевское	Дорога предназначенная для охраны лесов от пожаров	19(3)	0,050	км	Удовлетворительная
2208	2-еМакарьевское	Дорога предназначенная для охраны лесов от пожаров	20(13)	0,160	км	Удовлетворительная

2209	2-еМакарьевское	Дорога предназначенная для охраны лесов от пожаров	20(9)	0,260	км	Удовлетворительная
2210	2-еМакарьевское	Дорога предназначенная для охраны лесов от пожаров	20(5)	0,380	км	Удовлетворительная
2211	2-еМакарьевское	Дорога предназначенная для охраны лесов от пожаров	34(50)	0,100	км	Удовлетворительная
2212	2-еМакарьевское	Дорога предназначенная для охраны лесов от пожаров	94(16,20,21,22,23,32,37)	1,000	км	Удовлетворительная
2213	1-еМакарьевское	Дорога предназначенная для охраны лесов от пожаров	57(22)	1,150	км	Удовлетворительная
2214	1-еМакарьевское	Дорога предназначенная для охраны лесов от пожаров	81(37)	0,200	км	Удовлетворительная
2215	1-еМакарьевское	Дорога предназначенная для охраны лесов от пожаров	81(75)	0,060	км	Удовлетворительная
2216	1-еМакарьевское	Дорога предназначенная для охраны лесов от пожаров	81(71)	0,060	км	Удовлетворительная
2217	Нейское	Дорога предназначенная для охраны лесов от пожаров	138(7)	0,400	км	Удовлетворительная
2218	Нейское	Дорога предназначенная для охраны лесов от пожаров	138(20)	0,600	км	Удовлетворительная
2219	Нейское	Дорога предназначенная для охраны лесов от пожаров	81(51)	0,400	км	Удовлетворительная
2220	Нейское	Дорога предназначенная для охраны лесов от пожаров	71(3)	0,140	км	Удовлетворительная
2221	Нейское	Дорога предназначенная для охраны лесов от пожаров	71(8)	0,360	км	Удовлетворительная
2222	Нейское	Дорога предназначенная для охраны лесов от пожаров	71(9)	0,120	км	Удовлетворительная
2223	Нейское	Дорога предназначенная для охраны лесов от пожаров	71(5)	0,100	км	Удовлетворительная

2224	Нейское	Дорога предназначенная для охраны лесов от пожаров	70(20)	0,340	км	Удовлетворительная
2225	Нейское	Дорога предназначенная для охраны лесов от пожаров	70(21)	0,180	км	Удовлетворительная
2226	Нейское	Дорога предназначенная для охраны лесов от пожаров	70(1)	0,500	км	Удовлетворительная
2227	Нейское	Дорога предназначенная для охраны лесов от пожаров	70(2)	0,620	км	Удовлетворительная
2228	Нейское	Дорога предназначенная для охраны лесов от пожаров	70(3)	0,160	км	Удовлетворительная
2229	Нейское	Дорога предназначенная для охраны лесов от пожаров	71(1)	0,140	км	Удовлетворительная
2230	Нейское	Дорога предназначенная для охраны лесов от пожаров	71(2)	0,070	км	Удовлетворительная
2231	Нейское	Дорога предназначенная для охраны лесов от пожаров	71(3)	0,180	км	Удовлетворительная
2232	Нейское	Дорога предназначенная для охраны лесов от пожаров	5(51)	1,500	км	Удовлетворительная
2233	Юровское	Дорога предназначенная для охраны лесов от пожаров	66(88)	0,120	км	Удовлетворительная
2234	Юровское	Дорога предназначенная для охраны лесов от пожаров	83(10)	0,150	км	Удовлетворительная
2235	Юровское	Дорога предназначенная для охраны лесов от пожаров	83(69)	0,230	км	Удовлетворительная
2236	торзатское	Дорога предназначенная для охраны лесов от пожаров	53(68)	0,100	км	Удовлетворительная
2237	торзатское	Дорога предназначенная для охраны лесов от пожаров	53(43)	0,100	км	Удовлетворительная
2238	Ануфриевское	Дорога предназначенная для охраны лесов от пожаров	9(24)	0,300	км	Удовлетворительная

2239	Юровское	Дорога предназначенная для охраны лесов от пожаров	83(69)	0,200	км	Удовлетворительная
2240	Юровское	Дорога предназначенная для охраны лесов от пожаров	83(24)	0,200	км	Удовлетворительная
2241	Юровское	Дорога предназначенная для охраны лесов от пожаров	83(13)	0,100	км	Удовлетворительная
2242	2-еМакарьевское	Дорога предназначенная для охраны лесов от пожаров	33(13)	0,010	км	Удовлетворительная
2243	2-еМакарьевское	Дорога предназначенная для охраны лесов от пожаров	218(14)	0,060	км	Удовлетворительная
2244	2-еМакарьевское	Дорога предназначенная для охраны лесов от пожаров	97(2)	0,100	км	Удовлетворительная
2245	2-еМакарьевское	Дорога предназначенная для охраны лесов от пожаров	224(8)	0,300	км	Удовлетворительная
2246	2-еМакарьевское	Дорога предназначенная для охраны лесов от пожаров	223(2)	0,100	км	Удовлетворительная
2247	Ануфриевское	Дорога предназначенная для охраны лесов от пожаров	41(18)	0,100	км	Удовлетворительная
2248	Ануфриевское	Дорога предназначенная для охраны лесов от пожаров	3(15)	0,300	км	Удовлетворительная
2249	Ануфриевское	Дорога предназначенная для охраны лесов от пожаров	71(16)	1,000	км	Удовлетворительная
2250	Унженское	Дорога предназначенная для охраны лесов от пожаров	134(38)	1,400	км	Удовлетворительная
2251	Унженское	Дорога предназначенная для охраны лесов от пожаров	133(20)	0,600	км	Удовлетворительная
2252	Унженское	Дорога предназначенная для охраны лесов от пожаров	129(20)	1,550	км	Удовлетворительная
2253	Красногорское	Дорога предназначенная для охраны лесов от пожаров	167(36)	0,500	км	Удовлетворительная

2254	Красногорское	Дорога предназначенная для охраны лесов от пожаров	112(1)	0,100	км	Удовлетворительная
2255	Красногорское	Дорога предназначенная для охраны лесов от пожаров	112(13)	0,300	км	Удовлетворительная
2256	Красногорское	Дорога предназначенная для охраны лесов от пожаров	63(19)	0,100	км	Удовлетворительная
2257	Красногорское	Дорога предназначенная для охраны лесов от пожаров	63(20)	0,500	км	Удовлетворительная
2258	Красногорское	Дорога предназначенная для охраны лесов от пожаров	63(9)	0,100	км	Удовлетворительная
2259	Красногорское	Дорога предназначенная для охраны лесов от пожаров	63(98)	0,100	км	Удовлетворительная
2260	Красногорское	Дорога предназначенная для охраны лесов от пожаров	26(24,25)	1,800	км	Удовлетворительная
2261	Коршунское	Дорога предназначенная для охраны лесов от пожаров	63(1)	0,270	км	Удовлетворительная
2262	Коршунское	Дорога предназначенная для охраны лесов от пожаров	63(8)	0,060	км	Удовлетворительная
2263	Коршунское	Дорога предназначенная для охраны лесов от пожаров	63(6)	0,600	км	Удовлетворительная
2264	Высоковское	Дорога предназначенная для охраны лесов от пожаров	81(20)	1,000	км	Удовлетворительная
2265	Высоковское	Дорога предназначенная для охраны лесов от пожаров	31(46)	1,500	км	Удовлетворительная
2266	Высоковское	Дорога предназначенная для охраны лесов от пожаров	41(31)	0,500	км	Удовлетворительная
2267	Высоковское	Дорога предназначенная для охраны лесов от пожаров	98(4)	3,100	км	Удовлетворительная
2268	Нейское	Дорога предназначенная для охраны лесов от пожаров	93(38)	1,100	км	Удовлетворительная

2269	Нейское	Дорога предназначенная для охраны лесов от пожаров	22(18,19,24,25)	0,900	км	Удовлетворительная
2270	Нейское	Дорога предназначенная для охраны лесов от пожаров	83(48)	0,400	км	Удовлетворительная
2271	Нейское	Дорога предназначенная для охраны лесов от пожаров	42(15)	0,470	км	Удовлетворительная
2272	Нейское	Дорога предназначенная для охраны лесов от пожаров	42(16)	0,470	км	Удовлетворительная
2273	Торзатское	противопожарная минерализованная полоса	35(36)	0,250	км	Удовлетворительная
2274	Торзатское	противопожарная минерализованная полоса	35(38)	0,550	км	Удовлетворительная
2275	Торзатское	противопожарная минерализованная полоса	35(33)	0,060	км	Удовлетворительная
2276	Торзатское	противопожарная минерализованная полоса	35(23)	0,350	км	Удовлетворительная
2277	Торзатское	противопожарная минерализованная полоса	35(25)	0,15	км	Удовлетворительная
2278	Торзатское	противопожарная минерализованная полоса	35(24)	0,05	км	Удовлетворительная
2279	Торзатское	противопожарная минерализованная полоса	35(17)	0,15	км	Удовлетворительная
2280	Торзатское	противопожарная минерализованная полоса	35(16)	0,37	км	Удовлетворительная
2281	Торзатское	противопожарная минерализованная полоса	35(9)	0,26	км	Удовлетворительная
2282	Торзатское	противопожарная минерализованная полоса	35(15)	0,13	км	Удовлетворительная
2283	Торзатское	противопожарная минерализованная полоса	35(39)	0,1	км	Удовлетворительная
2284	Торзатское	противопожарная минерализованная полоса	35(34)	0,17	км	Удовлетворительная

2285	Торзатское	противопожарная минерализованная полоса	35(27)	0,44	км	Удовлетворительная
2286	Торзатское	противопожарная минерализованная полоса	35(28)	0,08	км	Удовлетворительная
2287	Торзатское	противопожарная минерализованная полоса	35(18)	0,31	км	Удовлетворительная
2288	Торзатское	противопожарная минерализованная полоса	35(12)	0,24	км	Удовлетворительная
2289	Торзатское	противопожарная минерализованная полоса	35(11)	0,05	км	Удовлетворительная
2290	Торзатское	противопожарная минерализованная полоса	35(2)	0,25	км	Удовлетворительная
2291	Торзатское	противопожарная минерализованная полоса	36(1)	0,24	км	Удовлетворительная
2292	Торзатское	противопожарная минерализованная полоса	36(2)	0,09	км	Удовлетворительная
2293	Торзатское	противопожарная минерализованная полоса	36(3)	0,35	км	Удовлетворительная
2294	Торзатское	противопожарная минерализованная полоса	36(4)	0,14	км	Удовлетворительная
2295	Торзатское	противопожарная минерализованная полоса	36(5)	0,2	км	Удовлетворительная
2296	Торзатское	противопожарная минерализованная полоса	36(6)	0,13	км	Удовлетворительная
2297	Торзатское	противопожарная минерализованная полоса	37(37)	0,05	км	Удовлетворительная
2298	Торзатское	противопожарная минерализованная полоса	37(32)	0,4	км	Удовлетворительная
2299	Торзатское	противопожарная минерализованная полоса	37(24)	0,44	км	Удовлетворительная
2300	Торзатское	противопожарная минерализованная полоса	37(19)	0,5	км	Удовлетворительная

2301	Торзатское	противопожарная минерализованная полоса	37(15)	0,3	км	Удовлетворительная
2302	Торзатское	противопожарная минерализованная полоса	88(1)	0,15	км	Удовлетворительная
2303	Торзатское	противопожарная минерализованная полоса	88(3)	2	км	Удовлетворительная
2304	Торзатское	противопожарная минерализованная полоса	88(45)	0,05	км	Удовлетворительная

II. Проектируемые меры противопожарного обустройства лесов с учетом затрат на их выполнение

2.1. Создание, содержание и эксплуатация лесных дорог, предназначенных для охраны лесов от пожаров

Создание лесной дороги, предназначенной для охраны лесов от пожаров, заключается в прорубке трассы лесной дороги, предназначенной для охраны лесов от пожаров (далее - дорога), от кустарника и деревьев бензопилой, заготовка лежней для настила, их укладка с закреплением полотна дороги, укладка в ямы кряжей и кустарника на заболоченных участках, планировка полотна дороги трактором. Ширина земельного полотна дороги не менее 4,5 м, ширина проезжей части дороги не менее 3 м, ширина обочин дороги не менее 0,75 м. Дорога должна обеспечивать свободный проезд лесопожарной техники и иных видов автотранспорта для перевозки противопожарных грузов и оборудования.

Реконструкция лесной дороги, предназначенной для охраны лесов от пожаров заключается в расчистке трассы лесной дороги, предназначенной для охраны лесов от пожаров (далее - дорога), от кустарника и нависших деревьев с соблюдением параметров дороги, заложенных при ее строительстве, шириной земельного полотна дороги не менее 4,5 м, шириной проезжей части дороги не менее 3 м, шириной обочин дороги не менее 0,75 м. Дорога должна обеспечивать свободный проезд лесопожарной техники и иных видов автотранспорта для перевозки противопожарных грузов и оборудования.

Критерии качества и оценки мероприятий определены следующими нормативно-правовыми актами: 1) Приказ Рослесхоза от 06.05.2022 N 556 "Об утверждении Регламента организации и проведения мероприятий по государственной инвентаризации лесов центральным аппаратом Рослесхоза, территориальными органами Рослесхоза и подведомственными Рослесхозу организациями"; 2) Приказ Минприроды России от 01.12.2020 № 993 "Об утверждении Правил заготовки древесины и особенностей заготовки древесины в лесничествах, указанных в статье 23 Лесного кодекса Российской Федерации"; 3)

Приказ Минприроды России от 17.01.2022 № 23 "Об утверждении видов лесосечных работ, порядка и последовательности их выполнения, формы технологической карты лесосечных работ, формы акта заключительного осмотра лесосеки и порядка заключительного осмотра лесосеки".

2.2. Прокладка просек, противопожарных разрывов, устройство противопожарных минерализованных полос

В соответствии с приказом Рослесхоза от 27.04.2012 №174 «Об утверждении Нормативов противопожарного обустройства лесов» и документами лесного планирования Костромской области (Лесной план Костромской области, лесохозяйственные регламенты лесничеств, проекты освоения лесов арендаторов лесных участков) (далее - документы лесного планирования) не предусмотрены мероприятия по прокладке просек, противопожарных разрывов.

Устройство противопожарной минерализованной полосы проводится двухотвальным плугом или иным почвообрабатывающим орудием шириной 1,4 м., глубиной до минерального слоя почвы. На сухих почвах прокладывается две полосы с расстоянием между ними 5-10 м. Критерии качества и оценки мероприятия определены Приказом Рослесхоза от 06.05.2022 N 556 "Об утверждении Регламента организации и проведения мероприятий по государственной инвентаризации лесов центральным аппаратом Рослесхоза, территориальными органами Рослесхоза и подведомственными Рослесхозу организациями".

2.3. Создание, содержание и эксплуатация пунктов сосредоточения противопожарного инвентаря на территории лесничества обеспечивается лицами, использующими леса. Комплектование силами и средствами пожаротушения пунктов сосредоточения противопожарного инвентаря обеспечивается лицами, использующими леса, в соответствии с приказом Минприроды России от 28.03.2014 N 161 "Об утверждении видов средств предупреждения и тушения лесных пожаров, нормативов обеспеченности данными средствами лиц, использующих леса, норм наличия средств предупреждения и тушения лесных пожаров при использовании лесов".

2.4. Устройство пожарных водоемов и подъездов к источникам противопожарного водоснабжения

Устройство пожарных водоемов и подъездов к источникам противопожарного водоснабжения проводится путем устройства подъездов к естественным водоисточникам в виде оборудования специальных площадок размером 12 x 12 метров, путем расчистки от валежной древесины, камней, с созданием противооткатного упора, для забора воды пожарными автоцистернами и мотопомпами, а в необходимых случаях, также в углублении или создании запруд. Критерии качества и оценки мероприятия определены Приказом Рослесхоза от 06.05.2022 N 556 "Об утверждении Регламента организации и проведения мероприятий по государственной инвентаризации лесов центральным аппаратом Рослесхоза, территориальными органами Рослесхоза и подведомственными Рослесхозу организациями".

2.5. Прочистка просек, прочистка противопожарных минерализованных полос и их обновление

Прочистка просек проводится путем сохранения и приведения в соответствующее состояние параметров просеки (разрыва), созданных при ее прокладке, путем освобождения от лесной растительности прямолинейной полосы шириной 10-100 метра, с целью создания препятствия для остановки распространения возможных лесных пожаров.

Прочистка противопожарных минерализованных полос проводится путем прочистки и обновления противопожарной минерализованной полосы шириной 1,4 м., глубиной до минерального слоя почвы.

Критерии качества и оценки мероприятий определены следующими нормативно-правовыми актами: 1) Приказ Рослесхоза от 06.05.2022 N 556 "Об утверждении Регламента организации и проведения мероприятий по государственной инвентаризации лесов центральным аппаратом Рослесхоза, территориальными органами Рослесхоза и подведомственными Рослесхозу организациями"; 2) Приказ Минприроды России от 01.12.2020 № 993 "Об утверждении Правил заготовки древесины и особенностей заготовки древесины в лесничествах, указанных в статье 23 Лесного кодекса Российской Федерации"; 3) от 17.01.2022 № 23 "Об утверждении видов лесосечных работ, порядка и последовательности их выполнения, формы технологической карты лесосечных работ, формы акта заключительного осмотра лесосеки и порядка заключительного осмотра лесосеки".

2.6. Эксплуатация пожарных водоемов и подъездов к источникам водоснабжения

В соответствии документами лесного планирования не предусмотрены работы по эксплуатации пожарных водоемов и подъездов к источникам водоснабжения. В случае естественного разрушения пожарного водоема и подъезда к источнику водоснабжения, данное мероприятие вновь планируется.

2.7. Благоустройство зон отдыха граждан, пребывающих в лесах в соответствии со статьей 11 Лесного кодекса Российской Федерации

Благоустройство зон отдыха граждан, пребывающих в лесах в соответствии со статьей 11 Лесного кодекса Российской Федерации, проводится путем расчистки площадки для зоны отдыха от кустарника, подроста и валежа, устройства места для разведения костра, места для сбора мусора, устройства противопожарной минерализованной полосы вокруг площадки для разведения костра, противопожарного аншлага, изготовления из круглого леса лавочек, путем распиловки 2-х бревен (длиной 3 м и диаметром 24 см) пополам с установкой на поперечные кряжи с закреплением гвоздями (возможны другие варианты исполнения). Критерии качества и оценки мероприятия определены Приказом Рослесхоза от 06.05.2022 N 556 "Об утверждении Регламента организации и проведения мероприятий по государственной инвентаризации лесов центральным аппаратом Рослесхоза, территориальными органами Рослесхоза и подведомственными Рослесхозу организациями".

2.8. Установка и эксплуатация шлагбаумов, устройство преград, обеспечивающих ограничение пребывания граждан в лесах в целях обеспечения пожарной безопасности

Установка шлагбаумов, устройство преград, обеспечивающих ограничение пребывания граждан в лесах в целях обеспечения пожарной безопасности проводится путем изготовления из леса круглого ошкуренного диаметром 100 мм, бруса или доски сечением 100x50 мм или из металлических труб диаметром 50 мм. Высота шлагбаума над уровнем земли должна быть 1 метр. Длина шлагбаума должна обеспечить перекрытие проезжей части в достаточной степени для недопущения проезда транспортных средств, а при открытом варианте беспрепятственный проезд транспортных средств. Стойки шлагбаума заглубляются в землю на 0,8 м. К стойкам шлагбаума крепится горизонтальная перекладина способом, обеспечивающим надежное ее крепление, поднятие и закрытие на навесной замок. Запирание шлагбаума производится путем фиксации перекладины в горизонтальном положении с помощью навесного замка (замок запирается через проушины, через цепь или иной способ обеспечивающий надежное закрытие шлагбаума). К горизонтальной перекладине крепится знак размером 300×600 мм с надписью «проезд запрещен». Знак может быть выполнен из ДВП, фанеры или оцинкованного железа. Знак окрашивается водостойкой белой краской и наносится через трафарет надпись черного цвета (возможно закрепление на знак самоклеящейся пленки, баннера с установленным изображением). Горизонтальная перекладина шлагбаума окрашивается краской с чередованием полос красного и белого цветов. Полосы на перекладине чередуются относительно продольной оси под углом 90 градусов. Стойки окрашиваются водостойкой краской белого либо красного цвета.

Эксплуатация шлагбаумов, устройство преград, обеспечивающих ограничение пребывания граждан в лесах в целях обеспечения пожарной безопасности, проводится путем приведения в соответствующее состояние параметров шлагбаумов, установленных при их изготовлении.

2.9. Установка и размещение стендов и других знаков и указателей, содержащих информацию о мерах пожарной безопасности в лесах

Мероприятия по установке и размещению стендов и других знаков и указателей, содержащих информацию о мерах пожарной безопасности в лесах проводятся в виде установки и размещению стендов, аншлагов и плакатов.

Установка и размещение стендов, содержащих информацию о мерах пожарной безопасности в лесах проводится путем установления стендов на землях лесного фонда вдоль дорогах областного, федерального значения и других общественных местах, размером 2x3 метра. Нижняя часть стенда должна располагаться от уровня земли на высоте 1,2 метра. Стойки и каркас стенда изготавливаются из металлических частей. Стойки изготавливаются из стальной трубы (круглого или квадратного сечения) размерами 50×3,5 мм. Количество стоек – 3. Стойки заглубляются в землю в ямы глубиной 0,8 м, в дальнейшем ямы заливаются песчано-цементным раствором, либо утрамбовываются смесью земли с битым кирпичом или камнями. Каркас стенда изготавливается из металлических

частей (уголка, трубы или иного профиля). Каркас стенда крепится путем сварки или болтовыми соединениями к стойкам. Каркас должен обеспечивать надежное крепление стенда к вертикальным стойкам. К металлическому каркасу стенда приваривается или крепится на саморезы лист (листы) оцинкованной стали (толщиной 0,55 мм) или прикрепляется на саморезы лист сотового поликарбоната (толщиной 0,8 см), на которые наносится самоклеющаяся пленка либо крепится баннер с соответствующим целевому назначению стенда тематическим изображением. Тематическое изображение стенда согласуется с ОГКУ лесничеством, подведомственным департаменту лесного хозяйства Костромской области, на территории которого устанавливается стенд.

Размещение стендов, содержащих информацию о мерах пожарной безопасности в лесах проводится путем восстановления или полной замены тематического изображения стендов, сохранение и приведение в соответствующее состояние параметров стендов, установленных при их изготовлении.

Установка и размещение аншлагов, содержащих информацию о мерах пожарной безопасности в лесах проводится путем установки на землях лесного фонда аншлагов, размером 1х1,5 метра. Стойки аншлага заглубляются в землю на 0,8 метра и на эту глубину утрамбовываются смесью земли с битым кирпичом или камнями. Количество стоек – 2. Нижняя часть аншлага должна располагаться от уровня земли на высоте 1,2 метра. Стойки изготавливаются из ошкуренного бревна диаметром в верхнем отрубе 12 см, либо из бруса сечением 10х10 см. Каркас изготавливается из деревянных частей (брус, доска). Каркас должен обеспечивать надежное крепление аншлага к вертикальным стойкам. К деревянному каркасу крепится на саморезы лист фанеры, оцинкованного железа, поликарбоната, на который наносится, либо крепится изображение, соответствующее целевому назначению аншлага (самокляющаяся пленка, баннер, нанесение изображение краской или др.). Тематическое изображение аншлага согласуется с ОГКУ лесничеством, подведомственным департаменту лесного хозяйства Костромской области, на территории которого устанавливается аншлаг.

Установка и размещение плакатов, содержащих информацию о мерах пожарной безопасности в лесах проводится путем установки знаков и указателей, несущих информацию о фактической горимости лесов, классах пожарной опасности по условиям погоды, о запрете или ограничении посещения гражданами лесов, или въезда в них транспортных средств, устанавливаются на дорогах, ведущих в леса, размером 0,5х1 метр (далее – плакат). Стойки плаката заглубляются в землю на 0,8 метра и на эту глубину утрамбовываются смесью земли с битым кирпичом или камнями. Количество стоек – 2. Нижняя часть плаката должна располагаться от уровня земли на высоте 1,2 метра. Стойки изготавливаются из ошкуренного бревна диаметром в верхнем отрубе 12 см, либо из бруса сечением 10х10 см. Каркас изготавливается из деревянных частей (пиломатериалов) 25х50мм. Каркас должен обеспечивать надежное крепление плаката к вертикальным стойкам. К деревянному каркасу крепится на саморезы лист фанеры или оцинкованного железа на который наносится, либо крепится изображение, соответствующее целевому назначению плаката (самокляющаяся пленка, баннер, нанесение изображение краской или др.). Тематическое

изображение плаката согласуется с ОГКУ лесничеством, подведомственным департаменту лесного хозяйства Костромской области, на территории которого устанавливается плакат.

Размещение плакатов, содержащих информацию о мерах пожарной безопасности в лесах проводится путем восстановления или полной замены тематического изображения плакатов, сохранение и приведение в соответствующее состояние параметров плакатов, установленных при их изготовлении.

Проектируемые меры противопожарного обустройства лесов, с учетом затрат на их выполнение на территории лесничества представлены в таблице 2.1.

2.10. Объем и пообъектное распределение проектируемых мер в разрезе лесничеств с указанием квартала, выдела представлено в таблице 2.2.

2.11. Календарный план выполнения мер противопожарного обустройства лесов на территории лесничества представлен в таблице 2.3.

Таблица 2.1.

Проектируемые меры противопожарного обустройства лесов,
с учетом затрат на их выполнение на территории Макарьевского лесничества

№ПП	Период действия плана, год	Лесные дороги, предназначенные для охраны лесов от пожаров						прокладка просек, противопожарных разрывов, устройство противопожарных минерализованных полос)		устройство пожарных водоемов и подъездов к источникам противопожарного водоснабжения		очистка просек, очистка противопожарных минерализованных полос и их обновление		благоустройство зон отдыха граждан, пребывающих в лесах в соответствии со статьей 11 Лесного кодекса Российской Федерации)		установка и эксплуатация шлагбаумов, устройство преград, обеспечивающих ограничение пребывания граждан в лесах в целях обеспечения пожарной безопасности		установка и размещение стенов и других знаков и указателей, содержащих информацию о мерах пожарной безопасности в лесах	
		Создание, км	Тыс рублей	Содржане, км	Тыс рублей	Эксплуатация, км	Тыс рублей	км	Тыс рублей	шт.	Тыс рублей	км	Тыс рублей	шт	Тыс рублей	шт	Тыс рублей	шт	Тыс рублей
А	1	2	3	4	5	6	7	8	9	12	13	20	21	24	25	26	27	28	30
1	2024	6,0	214,2	9,4	165,2			13,3	17,9	14	140,7	276,1	203,8	6	23,3	18	27,7	112	224,1
2	2025	6,0	214,2	9,4	165,2			13,3	17,9	14	140,7	276,1	203,8	6	23,3	18	27,7	112	224,1
3	2026	6,0	214,2	9,4	165,2			13,3	17,9	14	140,7	276,1	203,8	6	23,3	18	27,7	112	224,1
4	2027	6,0	214,2	9,4	165,2			13,3	17,9	14	140,7	276,1	203,8	6	23,3	18	27,7	112	224,1
5	2028	6,0	214,2	9,4	165,2			13,3	17,9	14	140,7	276,1	203,8	6	23,3	18	27,7	112	224,1

Таблица 2.2.

Объем и пообъектное распределение проектируемых мер

№ П П	Период действия плана	Наименование участкового лесничества	Лесные дороги, предназначенные для охраны лесов от пожаров						Прокладка просек, противопожарных разрывов, устройство противопожарных минерализованных полос		Устройство пожарных водоемов и подъездов к источникам противопожарного водоснабжения		прочистка просек, прочистка противопожарных минерализованных полос и их обновление		эксплуатация пожарных водоемов и подъездов к источникам водоснабжения		благоустройство зон отдыха граждан, пребывающих в лесах в соответствии со статьей 11 Лесного кодекса Российской Федерации		установка и эксплуатация шлагбаумов, устройство преград, обеспечение ограничения пребывания граждан в лесах в целях обеспечения пожарной безопасности		установка и размещение стендов и других знаков и указателей, содержащих информацию о мерах пожарной безопасности в лесах	
			Создание, км	Квартал выдел	Содержание, км	Квартал выдел	Эксплуатация, км	Квартал выдел	км	Квартал выдел	шт.	Квартал выдел	км	Квартал выдел	шт.	Квартал выдел	шт.	Квартал выдел	шт.	Квартал выдел	шт.	Квартал выдел
А	1	2	3	4	5	6	7	8	9	10	13	14	21	22	23	24	25	26	27	28	29	30
1	2024	Чернолуховское							1,00	КВ.61 (выд 44)			1,70	КВ.37(выд 4,6,8,15,16)			1,00	КВ.60(выд 20)	1,00	КВ.18(выд 41)	1,000	КВ61(выд75)
2	2024	Чернолуховское							3,00	КВ.61 (выд 87)			2,70	КВ.38(выд 1,2,5,9,11,12)							1,000	КВ61(выд53)
3	2024	Чернолуховское							1,00	КВ.61 (выд 87)			2,65	КВ.39(выд 8,9,12,14,23)							1,000	КВ61(выд81)
4	2024	Чернолуховское							0,10	КВ.60 (выд 83)			2,06	КВ.40(выд 34,35,36,37)							1,000	КВ60(выд20)
5	2024	Чернолуховское							1,30	КВ.42 (выд 54)			1,61	КВ.41(выд 39,43,45,53,62)							1,000	КВ60(выд76)
6	2024	Чернолуховское							1,20	КВ.12 (выд 1,2,4)			0,65	КВ.42(выд 34,37,38,39,45)							2,000	КВ133(выд 18)
7	2024	Чернолуховское							1,05	КВ.14 (выд 1,2,3,5)			2,43	КВ.59(выд 11,17,25,26)							1,000	КВ125(выд 30)

8	2024	Чернолуховское						1,55	КВ.15 (выд 1,2,3, 4,5,7)			1,82	КВ.60(вы д20,24,26, 28)								
9	2024	2-е Макарьевское	0,01	КВ.34(вы д 7)	0,02	КВ. 190 (вы д 7)				1,00	КВ.1 01(в ыд2)	0,08	КВ.34(вы д39)			1,00	КВ.218(в ыд10)			1,0 000	КВ34(выд20)
10	2024	2-е Макарьевское	0,10	КВ.93(вы д 16)	0,08	КВ. 93(выд 16)				1,00	КВ.8 1(вы д71)	0,12	КВ.34(вы д40)							1,0 000	КВ34(выд22)
11	2024	2-е Макарьевское	0,15	КВ.195(в ыд 12)						1,00	КВ.7(выд1 2)	0,40	КВ.34(вы д35)							1,0 000	КВ21 8(выд 10)
12	2024	2-е Макарьевское										0,07	КВ.34(вы д41)							1,0 000	КВ21 8(выд 10)
13	2024	2-е Макарьевское										0,10	КВ.34(вы д43)							1,0 000	КВ97(выд9)
14	2024	2-е Макарьевское										0,10	КВ.34(вы д43)							1,0 000	КВ94(выд17)
15	2024	Красногорское	0,50	КВ.92(вы д 34)	0,40	КВ. 64(выд 33)			0,90	КВ.16 8(выд 12)	1,00	КВ.1 68(в ыд36)	2,10	КВ.170(в ыд21,23)			1,00	КВ.102(вы д27)		1,0 000	КВ61(выд21)
16	2024	Красногорское	0,70	КВ.113(в ыд 58)					1,00	КВ.16 8(выд 34)	1,00	КВ.1 03(в ыд5)	1,70	КВ.171(в ыд14,15)			1,00	КВ.187(вы д13)		1,0 000	КВ61(выд21)
17	2024	Красногорское						1,20	КВ.202(выд 2,3)				1,00	КВ.178(в ыд22)			1,00	КВ.17(выд 11)		1,0 000	КВ83(выд64)
18	2024	Красногорское										2,20	КВ.179(в ыд21)				1,00	КВ.26(выд 21)		1,0 000	КВ18 6(выд 31)

19	2024	Красногорское									0,50	КВ.180(выд13)							1,0000	КВ16(выд2)
20	2024	Красногорское									0,70	КВ.181(выд9)								
21	2024	Красногорское									1,00	КВ.200(выд20)								
22	2024	Красногорское									1,20	КВ.201(выд14)								
23	2024	Красногорское									1,60	КВ.202(выд28)								
24	2024	2-е Макарьевское									0,50	КВ.190(выд14)							1,0000	КВ195(выд8)
25	2024	2-е Макарьевское									0,48	КВ.95(выд1,2)							1,0000	КВ195(выд4)
26	2024	2-е Макарьевское									0,37	КВ.94(выд28)							1,0000	КВ21(выд7)
27	2024	2-е Макарьевское									0,95	КВ.96(выд1,7,9,10,11,19)							1,0000	КВ55(выд6)
28	2024	Унженское	0,60	КВ.130(выд41)					1,00	КВ.125(выд9)	1,00	КВ.147(выд54)			1,00	КВ.133(выд18)	1,00	КВ.151(выд30)	2,0000	КВ133(выд18)
29	2024	Унженское	0,05	КВ.35(выд1)					1,00	КВ.129(выд2)	1,00	КВ.146(выд15)							1,0000	КВ125(выд30)
30	2024	Унженское									0,50	КВ.147(выд54)							2,0000	КВ151(выд28)
31	2024	Унженское									1,50	КВ.147(выд54)							2,0000	КВ151

		ское											ыд55)						000	1(выд30)	
32	2024	Нейское	1,00	КВ.60(выд49)	1,40	КВ.74(выд35)				1,00	КВ.33(выд3)	0,30	КВ.33(выд3)			1,00	КВ.93(выд29)	1,00	КВ.93(выд29)	1,000	КВ93(выд29)
33	2024	Нейское	0,19	КВ.75(выд12)	1,40	КВ.75(выд69)						0,50	КВ.33(выд40)			1,00	КВ.22(выд28)	1,00	КВ.22(выд18)	1,000	КВ22(выд28)
34	2024	Нейское	0,25	КВ.75(выд42)	1,50	КВ.96(выд56)						0,50	КВ.39(выд52)					1,00	КВ.22(выд18)	1,000	КВ22(выд28)
35	2024	Нейское	0,10	КВ.50(выд37)	1,60	КВ.33(выд46)						1,00	КВ.50(выд6)					1,00	КВ.97(выд51)	1,000	КВ97(выд51)
36	2024	Нейское	0,05	КВ.50(выд25)								0,50	КВ.40(выд23)					1,00	КВ.42(выд25)	1,000	КВ97(выд63)
37	2024	Нейское	0,15	КВ.50(выд3)								0,90	КВ.41(выд33)								
38	2024	Нейское	0,40	КВ.82(выд55)								0,70	КВ.54(выд18)								
39	2024	Нейское										0,70	КВ.38(выд39)								
40	2024	Красногорское										5,00	КВ.103(выд26)								
41	2024	Красногорское										0,80	КВ.103(выд32)								
42	2024	Красногорское										0,20	КВ.103(выд24)								
43	2024	Красногорское										0,20	КВ.103(выд23)								
44	2024	Красно										0,40	КВ.103(в								

72	2024	1-е Макар ьевско е									1,50	КВ.5(выд 29)								2,0 000	КВ71(выд5)
73	2024	1-е Макар ьевско е									0,50	КВ.3(выд 8)								2,0 000	КВ90(выд16)
74	2024	1-е Макар ьевско е									0,20	КВ.3(выд 21)									
75	2024	1-е Макар ьевско е									0,70	КВ.3(выд 22)									
76	2024	1-е Макар ьевско е									0,10	КВ.3(выд 21)									
77	2024	Высок овское	0,10	КВ.1 08(в ыд 2)					1,00	КВ.3 5(вы д33)	8,40	КВ.49(вы д45)				1,00	КВ.55(выд 56)		1,0 000	КВ42(выд14)	
78	2024	Высок овское							1,00	КВ.1 05(в ыд22)	0,20	КВ.37(вы д42)				1,00	КВ.102(вы д15)		1,0 000	КВ41(выд31)	
79	2024	Высок овское							1,00	КВ.1 06(в ыд5)	1,10	КВ.37(вы д48)							1,0 000	КВ10 2(выд 15)	
80	2024	Высок овское							1,00	КВ.1 08(в ыд2)	0,60	КВ.38(вы д44)							1,0 000	КВ10 3(выд 20)	
81	2024	Высок овское									0,10	КВ.38(вы д41)									
82	2024	Высок овское									0,30	КВ.38(вы д45)									
83	2024	Высок овское									0,40	КВ.49(вы д4)									
84	2024	Высок овское									0,40	КВ.49(вы д2)									

85	2024	Высок овское								0,10	КВ.49(вы д1)								
86	2024	Высок овское								0,70	КВ.48(вы д5)								
87	2024	Высок овское								0,30	КВ.48(вы д3)								
88	2024	Высок овское								0,10	КВ.48(вы д2)								
89	2024	Высок овское								0,20	КВ.48(вы д1)								
90	2024	Ануфр иевско е	0,30	КВ.1 5(вы д 24)				1,00	КВ.4(выд2 0)	1,50	КВ.33(вы д31)		1,00	КВ.134(в ыд11)	1,00	КВ.34(выд 11)	2,0 000	КВ34(выд11)	
91	2024	Ануфр иевско е	0,70	КВ.4 0(вы д 22)						1,40	КВ.33(вы д32)				1,00	КВ.40(выд 17)	2,0 000	КВ40(выд17)	
92	2024	Высок овское								5,10	КВ.95(вы д1)								
93	2024	Коршу нское								0,35	КВ.111(в ыд38)								
94	2024	Коршу нское								0,95	КВ.101(в ыд40)								
95	2024	Коршу нское								1,50	КВ.113(в ыд29)								
96	2024	Коршу нское								1,00	КВ.114(в ыд13)								
97	2024	Коршу нское								1,10	КВ.102(в ыд15)								
98	2024	Коршу нское								1,00	КВ.109(в ыд28)								
99	2024	Коршу нское								1,00	КВ.110(в ыд31)								
10 0	2024	Коршу нское								1,00	КВ.112(в ыд1,2,3)								
10 1	2024	Коршу нское								1,00	КВ.119(в ыд31)								
10 2	2024	Юровс кое			0,65					2,60	КВ.134(в ыд47)						1,0 000	КВ53(выд24)	
10	2024	Юровс			1,10					1,04	КВ.26(вы								

3		кое				82(выд 52)						д2,3,6,7,11)							
104	2024	Юровское			1,25	КВ. 81(выд 59)					2,58	КВ.16(выд31,41,44,46)							
105	2024	Юровское									3,56	КВ.17(выд15,17,19,21,25)							
106	2024	Юровское									5,23	КВ.18(выд10,11,12,13,15)							
107	2024	Чернолуховское									3,20	КВ.79(выд1,8,17)							
108	2024	Чернолуховское									2,00	КВ.67(выд26,35,36)							
109	2024	Чернолуховское									1,50	КВ.65(выд7,13,22)							
110	2024	Чернолуховское									4,60	КВ.64(выд1,2,4,17)							
111	2024	Чернолуховское									2,20	КВ.78(выд3,5,6,7)							
112	2024	Чернолуховское									3,20	КВ.72(выд1,2,3,9,10,11)							
113	2024	Чернолуховское									0,75	КВ.71(выд2)							
114	2024	Ануфриевское									0,60	КВ.42(выд18)						2,0000	КВ41(выд18)
115	2024	Красногорское									5,40	КВ.7(выд10,15,16,18,24)							
116	2024	Красногорское									0,60	КВ.26(выд29)							

14	2	2024	2-е Макар ьевско е										3,10	КВ.159(в ыд14,23,2 5,26)							2,0 000	КВ12 2(выд 3)
14	3	2024	2-е Макар ьевско е										2,30	КВ.160(в ыд1,2,3,5, 8)							4,0 000	КВ15 5(выд 18)
14	4	2024	Ануфр иевско е										7,00	КВ.62(вы д5,7,9,10, 24)								
14	5	2024	Ануфр иевско е										2,10	КВ.51(вы д7,25,28)								
14	6	2024	Ануфр иевско е										4,20	КВ.52(вы д12,23,26, 33)								
14	7	2024	Ануфр иевско е										2,80	КВ.43(вы д7,18)								
14	8	2024	Ануфр иевско е										5,50	КВ.44(вы д1,4,13,19)								
14	9	2024	Ануфр иевско е										3,20	КВ.45(вы д1,2)								
15	0	2024	Красно горско е										1,00	КВ.61(вы д29)								
15	1	2024	Красно горско е										4,70	КВ.1(выд 49)								
15	2	2024	Красно горско е										1,00	КВ.23(вы д11)								
15	3	2024	Красно горско е										1,00	КВ.36(вы д15)								
15	4	2024	Красно горско е										0,80	КВ.22(вы д25)								

15 5	2024	Красно горско е										0,30	КВ.22(ВЫ д25)						
15 6	2024	Красно горско е										1,10	КВ.35(ВЫ д28)						
15 7	2024	Красно горско е										0,30	КВ.58(ВЫ д22)						
15 8	2024	Красно горско е										0,90	КВ.71(ВЫ д14)						
15 9	2024	Красно горско е										1,30	КВ.73(ВЫ д28)						
16 0	2024	Красно горско е										1,40	КВ.82(ВЫ д29)						
16 1	2024	Юровс кое										2,60	КВ.92(ВЫ д56)						
16 2	2024	Юровс кое										1,30	КВ.91(ВЫ д57)						
16 3	2024	Юровс кое										1,40	КВ.89(ВЫ д33)						
16 4	2024	2-е Макар ьевско е										0,10	КВ.34(ВЫ д39)						4,0 000
16 5	2024	Нейско е										0,70	КВ.74(ВЫ д36)						
16 6	2024	Ануфр иевско е										2,00	КВ.82(ВЫ д20)						
16 7	2024	2-е Макар ьевско е																	4,0 000
16 8	2024	2-е Макар ьевско е										0,10	КВ.218(в ыд1)						4,0 000
16	2024	2-е										0,50	КВ.102(в						2,0
																			КВ15 9(ВЫД 18)
																			КВ16 0(ВЫД 1,9)
																			КВ16 4(ВЫД 10,28)
																			КВ13

9		Макарьевское											ыд1,2)						000	4(выд12)	
170	2024	Унженское											1,20	КВ.146(выд44)							
171	2024	Нейское											1,25	КВ.22(выд45)							
172	2024	Нейское											0,30	КВ.38(выд39)							
173	2024	Нейское											0,15	КВ.33(выд48)							
174	2024	Красногорское											1,00	КВ.92(выд47)							
175	2024	Красногорское											1,52	КВ.92(выд47)							
176	2024	Нейское											1,52	КВ.82(выд56)							
177	2024	Нейское											2,00	КВ.66(выд37)							
178	2024	Нейское											2,70	КВ.97(выд70)							
179	2024	Унженское											1,20	КВ.131(выд28)							
180	2024	Коршунское											0,09	КВ.74(выд17)							
181	2024	Коршунское											0,10	КВ.75(выд41)							
182	2024	Тимошинское											2,00	КВ.126(выд42)					1,0000	КВ95(выд22)	
183	2024	Тимошинское																	1,0000	КВ95(выд26)	
184	2024	Тимошинское																	1,0000	КВ111(выд53)	
185	2025	Чернолуховское						1,00	КВ.61(выд44)				1,70	КВ.37(выд4,6,8,15,16)		1,00	КВ.60(выд20)	1,00	КВ.18(выд41)	1,0000	КВ61(выд75)

18 6	2025	Чернол уховск ое						3,00	КВ.61 (выд 87)		2,70	КВ.38(вы д1,2,5,9,1 1,12)					1,0 000	КВ61(выд53)
18 7	2025	Чернол уховск ое						1,00	КВ.61 (выд 87)		2,65	КВ.39(вы д8,9,12,14 ,23)					1,0 000	КВ61(выд81)
18 8	2025	Чернол уховск ое						0,10	КВ.60 (выд 83)		2,06	КВ.40(вы д34,35,36, 37)					1,0 000	КВ60(выд20)
18 9	2025	Чернол уховск ое						1,30	КВ.42 (выд 54)		1,61	КВ.41(вы д39,43,45, 53,62)					1,0 000	КВ60(выд76)
19 0	2025	Чернол уховск ое						1,20	КВ.12 (выд 1,2,4)		0,65	КВ.42(вы д34,37,38, 39,45)					2,0 000	КВ13 3(выд 18)
19 1	2025	Чернол уховск ое						1,05	КВ.14 (выд 1,2,3, 5)		2,43	КВ.59(вы д11,17,25, 26)					1,0 000	КВ12 5(выд 30)
19 2	2025	Чернол уховск ое						1,55	КВ.15 (выд 1,2,3, 4,5,7)		1,82	КВ.60(вы д20,24,26, 28)						
19 3	2025	2-е Макар ьевско е	0,01	КВ.3 4(вы д 7)	0,02	КВ. 190 (вы д 7)			1,00	КВ.1 01(в ыд2)	0,08	КВ.34(вы д39)		1,00	КВ.218(в ыд10)		1,0 000	КВ34(выд20)
19 4	2025	2-е Макар ьевско е	0,10	КВ.9 3(вы д 16)	0,08	КВ. 93(выд 16)			1,00	КВ.8 1(вы д71)	0,12	КВ.34(вы д40)					1,0 000	КВ34(выд22)
19 5	2025	2-е Макар ьевско е	0,15	КВ.1 95(в ыд 12)					1,00	КВ.7(выд1 2)	0,40	КВ.34(вы д35)					1,0 000	КВ21 8(выд 10)
19 6	2025	2-е Макар ьевско е									0,07	КВ.34(вы д41)					1,0 000	КВ21 8(выд 10)
19 7	2025	2-е Макар ьевско									0,10	КВ.34(вы д43)					1,0 000	КВ97(выд9)

198	2025	2-е Макарьевское										0,10	КВ.34(выд43)							1,0000	КВ94(выд17)
199	2025	Красногорское	0,50	КВ.92(выд34)	0,40	КВ.64(выд33)		0,90	КВ.168(выд12)	1,00	КВ.168(выд36)	2,10	КВ.170(выд21,23)				1,00	КВ.102(выд27)		1,0000	КВ61(выд21)
200	2025	Красногорское	0,70	КВ.113(выд58)				1,00	КВ.168(выд34)	1,00	КВ.103(выд5)	1,70	КВ.171(выд14,15)				1,00	КВ.187(выд13)		1,0000	КВ61(выд21)
201	2025	Красногорское						1,20	КВ.202(выд2,3)			1,00	КВ.178(выд22)				1,00	КВ.17(выд11)		1,0000	КВ83(выд64)
202	2025	Красногорское										2,20	КВ.179(выд21)				1,00	КВ.26(выд21)		1,0000	КВ186(выд31)
203	2025	Красногорское										0,50	КВ.180(выд13)							1,0000	КВ16(выд2)
204	2025	Красногорское										0,70	КВ.181(выд9)								
205	2025	Красногорское										1,00	КВ.200(выд20)								
206	2025	Красногорское										1,20	КВ.201(выд14)								
207	2025	Красногорское										1,60	КВ.202(выд28)								
208	2025	2-е Макарьевское										0,50	КВ.190(выд14)							1,0000	КВ195(выд8)
209	2025	2-е Макарьевское										0,48	КВ.95(выд1,2)							1,0000	КВ195(выд4)

210	2025	2-е Макарьевское									0,37	КВ.94(выд28)							1,0000	КВ21(выд7)
211	2025	2-е Макарьевское									0,95	КВ.96(выд1,7,9,10,11,19)							1,0000	КВ55(выд6)
212	2025	Унженское	0,60	КВ.130(выд41)				1,00	КВ.125(выд9)	1,00	КВ.147(выд54)			1,00	КВ.133(выд18)	1,00	КВ.151(выд30)		2,0000	КВ133(выд18)
213	2025	Унженское	0,05	КВ.35(выд1)				1,00	КВ.129(выд2)	1,00	КВ.146(выд15)								1,0000	КВ125(выд30)
214	2025	Унженское									0,50	КВ.147(выд54)							2,0000	КВ151(выд28)
215	2025	Унженское									1,50	КВ.147(выд55)							2,0000	КВ151(выд30)
216	2025	Нейское	1,00	КВ.60(выд49)	1,40	КВ.74(выд35)		1,00	КВ.33(выд3)	0,30	КВ.33(выд3)			1,00	КВ.93(выд29)	1,00	КВ.93(выд29)		1,0000	КВ93(выд29)
217	2025	Нейское	0,19	КВ.75(выд12)	1,40	КВ.75(выд69)					0,50	КВ.33(выд40)		1,00	КВ.22(выд28)	1,00	КВ.22(выд18)		1,0000	КВ22(выд28)
218	2025	Нейское	0,25	КВ.75(выд42)	1,50	КВ.96(выд56)					0,50	КВ.39(выд52)				1,00	КВ.22(выд18)		1,0000	КВ22(выд28)
219	2025	Нейское	0,10	КВ.50(выд37)	1,60	КВ.33(выд46)					1,00	КВ.50(выд6)				1,00	КВ.97(выд51)		1,0000	КВ97(выд51)
220	2025	Нейское	0,05	КВ.50(выд25)							0,50	КВ.40(выд23)				1,00	КВ.42(выд25)		1,0000	КВ97(выд63)
221	2025	Нейское	0,15	КВ.50(выд)							0,90	КВ.41(выд33)								

0		инское											ыд54)						000	8(выд51)	
251	2025	Тимошинское										1,10	КВ.110(выд51)						1,000	КВ112(выд52)	
252	2025	1-е Макарьевское	0,10	КВ.93(выд11)								2,00	КВ.29(выд35)						1,000	КВ3(выд22)	
253	2025	1-е Макарьевское	0,20	КВ.93(выд2)								1,00	КВ.26(выд34)						1,000	КВ5(выд22)	
254	2025	1-е Макарьевское										6,00	КВ.24(выд20)						1,000	КВ23(выд21)	
255	2025	1-е Макарьевское										5,00	КВ.4(выд41)						1,000	КВ25(выд1)	
256	2025	1-е Макарьевское										1,50	КВ.5(выд29)						2,000	КВ71(выд5)	
257	2025	1-е Макарьевское										0,50	КВ.3(выд8)						2,000	КВ90(выд16)	
258	2025	1-е Макарьевское										0,20	КВ.3(выд21)								
259	2025	1-е Макарьевское										0,70	КВ.3(выд22)								
260	2025	1-е Макарьевское										0,10	КВ.3(выд21)								
26	2025	Высок	0,10	КВ.1						1,00	КВ.3	8,40	КВ.49(выд54)					1,00	КВ.55(выд51)	1,0	КВ42(выд52)

1		овское		08(в ыд 2)						5(вы д33)		д45)					56)	000	выд14)
26 2	2025	Высок овское							1,00	КВ.1 05(в ыд22)	0,20	КВ.37(вы д42)				1,00	КВ.102(вы д15)	1,0 000	КВ41(выд31)
26 3	2025	Высок овское							1,00	КВ.1 06(в ыд5)	1,10	КВ.37(вы д48)						1,0 000	КВ10 2(выд 15)
26 4	2025	Высок овское							1,00	КВ.1 08(в ыд2)	0,60	КВ.38(вы д44)						1,0 000	КВ10 3(выд 20)
26 5	2025	Высок овское									0,10	КВ.38(вы д41)							
26 6	2025	Высок овское									0,30	КВ.38(вы д45)							
26 7	2025	Высок овское									0,40	КВ.49(вы д4)							
26 8	2025	Высок овское									0,40	КВ.49(вы д2)							
26 9	2025	Высок овское									0,10	КВ.49(вы д1)							
27 0	2025	Высок овское									0,70	КВ.48(вы д5)							
27 1	2025	Высок овское									0,30	КВ.48(вы д3)							
27 2	2025	Высок овское									0,10	КВ.48(вы д2)							
27 3	2025	Высок овское									0,20	КВ.48(вы д1)							
27 4	2025	Ануфр иевско е	0,30	КВ.1 5(вы д 24)					1,00	КВ.4(выд2 0)	1,50	КВ.33(вы д31)		1,00	КВ.134(в ыд11)	1,00	КВ.34(выд 11)	2,0 000	КВ34(выд11)
27 5	2025	Ануфр иевско е	0,70	КВ.4 0(вы д 22)							1,40	КВ.33(вы д32)			1,00	КВ.40(выд 17)	2,0 000	КВ40(выд17)	
27 6	2025	Высок овское									5,10	КВ.95(вы д1)							
27 7	2025	Коршу нское									0,35	КВ.111(в ыд38)							
27	2025	Коршу									0,95	КВ.101(в							

8		нское											ыд40)									
27 9	2025	Коршунское										1,50	КВ.113(выд29)									
28 0	2025	Коршунское										1,00	КВ.114(выд13)									
28 1	2025	Коршунское										1,10	КВ.102(выд15)									
28 2	2025	Коршунское										1,00	КВ.109(выд28)									
28 3	2025	Коршунское										1,00	КВ.110(выд31)									
28 4	2025	Коршунское										1,00	КВ.112(выд1,2,3)									
28 5	2025	Коршунское										1,00	КВ.119(выд31)									
28 6	2025	Юровское			0,65	КВ.83(выд68)						2,60	КВ.134(выд47)								1,0000	КВ53(выд24)
28 7	2025	Юровское			1,10	КВ.82(выд52)						1,04	КВ.26(выд2,3,6,7,11)									
28 8	2025	Юровское			1,25	КВ.81(выд59)						2,58	КВ.16(выд31,41,44,46)									
28 9	2025	Юровское										3,56	КВ.17(выд15,17,19,21,25)									
29 0	2025	Юровское										5,23	КВ.18(выд10,11,12,13,15)									
29 1	2025	Чернолуховское										3,20	КВ.79(выд1,8,17)									
29 2	2025	Чернолуховское										2,00	КВ.67(выд26,35,36)									
29 3	2025	Чернолуховское										1,50	КВ.65(выд7,13,22)									

		е)
30 8	2025	Ануфриевское									0,90	КВ.111(выд50)							2,0 000	КВ95(выд6)
30 9	2025	Ануфриевское									3,50	КВ.129(выд40)							2,0 000	КВ148(выд32)
31 0	2025	Ануфриевское									3,40	КВ.148(выд36)								
31 1	2025	1-е Макарьевское									6,35	КВ.67(выд1,5,7,9,12,14)								
31 2	2025	1-е Макарьевское									2,90	КВ.68(выд2,5,14,16,33)								
31 3	2025	1-е Макарьевское									2,30	КВ.86(выд6,8,12,14,32)								
31 4	2025	Чернолуховское									0,90	КВ.32(выд19,25,28)								
31 5	2025	Чернолуховское									1,20	КВ.33(выд28,30,31,33)								
31 6	2025	Чернолуховское									1,80	КВ.34(выд4,38)								
31 7	2025	Чернолуховское									2,50	КВ.50(выд1,2,5,6,7,9,10)								
31 8	2025	Чернолуховское									1,80	КВ.49(выд11,15)								
31 9	2025	Чернолуховское									1,70	КВ.35(выд28,37,39,43)								
32 0	2025	1-е Макарьевское									1,30	КВ.108(выд17)								

		ьевско е																		
32 1	2025	1-е Макар ьевско е										1,00	КВ.107(в ыд17)							
32 2	2025	1-е Макар ьевско е										5,70	КВ.109(в ыд4,9,10,1 6,19)							
32 3	2025	1-е Макар ьевско е										5,35	КВ.90(вы д16,17,20, 27)							
32 4	2025	1-е Макар ьевско е										3,40	КВ.110(в ыд27)			1,00	КВ.93(выд 49)			
32 5	2025	2-е Макар ьевско е										2,30	КВ.155(в ыд7,11,13, 18,19)						4,0 000	КВ12 1(выд 3,9)
32 6	2025	2-е Макар ьевско е										3,10	КВ.159(в ыд14,23,2 5,26)						2,0 000	КВ12 2(выд 3)
32 7	2025	2-е Макар ьевско е										2,30	КВ.160(в ыд1,2,3,5, 8)						4,0 000	КВ15 5(выд 18)
32 8	2025	Ануфр иевско е										7,00	КВ.62(вы д5,7,9,10, 24)							
32 9	2025	Ануфр иевско е										2,10	КВ.51(вы д7,25,28)							
33 0	2025	Ануфр иевско е										4,20	КВ.52(вы д12,23,26, 33)							
33 1	2025	Ануфр иевско е										2,80	КВ.43(вы д7,18)							

33 2	2025	Ануфриевское										5,50	КВ.44(выд1,4,13,19)						
33 3	2025	Ануфриевское										3,20	КВ.45(выд1,2)						
33 4	2025	Красногорское										1,00	КВ.61(выд29)						
33 5	2025	Красногорское										4,70	КВ.1(выд49)						
33 6	2025	Красногорское										1,00	КВ.23(выд11)						
33 7	2025	Красногорское										1,00	КВ.36(выд15)						
33 8	2025	Красногорское										0,80	КВ.22(выд25)						
33 9	2025	Красногорское										0,30	КВ.22(выд25)						
34 0	2025	Красногорское										1,10	КВ.35(выд28)						
34 1	2025	Красногорское										0,30	КВ.58(выд22)						
34 2	2025	Красногорское										0,90	КВ.71(выд14)						
34 3	2025	Красногорское										1,30	КВ.73(выд28)						
34 4	2025	Красногорское										1,40	КВ.82(выд29)						
34 5	2025	Юровское										2,60	КВ.92(выд56)						
34	2025	Юровское										1,30	КВ.91(выд56)						

6		кое																		
34	2025	Юровское																		
34	2025	2-е Макарьевское																		
34	2025	Нейское																		
35	2025	Ануфриевское																		
35	2025	2-е Макарьевское																		
35	2025	2-е Макарьевское																		
35	2025	2-е Макарьевское																		
35	2025	Унженское																		
35	2025	Нейское																		
35	2025	Нейское																		
35	2025	Нейское																		
35	2025	Красногорское																		
35	2025	Красногорское																		
36	2025	Нейское																		
36	2025	Нейское																		

7		горское																		000	выд2)
38	2026	Красногорское									0,70	КВ.181(выд9)									
38	2026	Красногорское									1,00	КВ.200(выд20)									
39	2026	Красногорское									1,20	КВ.201(выд14)									
39	2026	Красногорское									1,60	КВ.202(выд28)									
39	2026	2-е Макарьевское									0,50	КВ.190(выд14)								1,0000	КВ195(выд8)
39	2026	2-е Макарьевское									0,48	КВ.95(выд1,2)								1,0000	КВ195(выд4)
39	2026	2-е Макарьевское									0,37	КВ.94(выд28)								1,0000	КВ21(выд7)
39	2026	2-е Макарьевское									0,95	КВ.96(выд1,7,9,10,11,19)								1,0000	КВ55(выд6)
39	2026	Унженское	0,60	КВ.130(выд41)					1,00	КВ.125(выд9)	1,00	КВ.147(выд54)		1,00	КВ.133(выд18)	1,00	КВ.151(выд30)			2,0000	КВ133(выд18)
39	2026	Унженское	0,05	КВ.35(выд1)					1,00	КВ.129(выд2)	1,00	КВ.146(выд15)								1,0000	КВ125(выд30)
39	2026	Унженское									0,50	КВ.147(выд54)								2,0000	КВ151(выд28)
39	2026	Унженское									1,50	КВ.147(выд55)								2,0000	КВ151(выд1)

																						30)
400	2026	Нейское	1,00	КВ.60(выд 49)	1,40	КВ.74(выд 35)					1,00	КВ.33(выд 3)	0,30			1,00	КВ.93(выд 29)	1,00	КВ.93(выд 29)	1,000	КВ93(выд 29)	
401	2026	Нейское	0,19	КВ.75(выд 12)	1,40	КВ.75(выд 69)							0,50	КВ.33(выд 40)		1,00	КВ.22(выд 28)	1,00	КВ.22(выд 18)	1,000	КВ22(выд 28)	
402	2026	Нейское	0,25	КВ.75(выд 42)	1,50	КВ.96(выд 56)							0,50	КВ.39(выд 52)				1,00	КВ.22(выд 18)	1,000	КВ22(выд 28)	
403	2026	Нейское	0,10	КВ.50(выд 37)	1,60	КВ.33(выд 46)							1,00	КВ.50(выд 6)				1,00	КВ.97(выд 51)	1,000	КВ97(выд 51)	
404	2026	Нейское	0,05	КВ.50(выд 25)									0,50	КВ.40(выд 23)				1,00	КВ.42(выд 25)	1,000	КВ97(выд 63)	
405	2026	Нейское	0,15	КВ.50(выд 3)									0,90	КВ.41(выд 33)								
406	2026	Нейское	0,40	КВ.82(выд 55)									0,70	КВ.54(выд 18)								
407	2026	Нейское											0,70	КВ.38(выд 39)								
408	2026	Красногорское											5,00	КВ.103(выд 26)								
409	2026	Красногорское											0,80	КВ.103(выд 32)								
410	2026	Красногорское											0,20	КВ.103(выд 24)								
411	2026	Красногорское											0,20	КВ.103(выд 23)								
412	2026	Красногорское											0,40	КВ.103(выд 18)								

427	2026	Коршунское	0,25	КВ.126(выд16)						1,00	КВ.11(выд3)	0,63	КВ.65(выд36)						1,0000	КВ65(выд24)
428	2026	Коршунское										0,50	КВ.64(выд22)						1,0000	КВ65(выд24)
429	2026	Коршунское										1,38	КВ.63(выд19)						1,0000	КВ112(выд16)
430	2026	Коршунское										0,77	КВ.73(выд24)						1,0000	КВ112(выд9)
431	2026	Коршунское										0,85	КВ.75(выд41)							
432	2026	Тимошинское	0,1	КВ.94(выд37)								2,40	КВ.94(выд38)				1,00	КВ.94(выд8)		
433	2026	Тимошинское										1,25	КВ.108(выд65)				1,00	КВ.112(выд52)	1,0000	КВ94(выд8)
434	2026	Тимошинское										1,25	КВ.109(выд54)						1,0000	КВ108(выд51)
435	2026	Тимошинское										1,10	КВ.110(выд51)						1,0000	КВ112(выд52)
436	2026	1-е Макарьевское	0,10	КВ.93(выд11)								2,00	КВ.29(выд35)						1,0000	КВ3(выд22)
437	2026	1-е Макарьевское	0,20	КВ.93(выд2)								1,00	КВ.26(выд34)						1,0000	КВ5(выд22)
438	2026	1-е Макарьевское										6,00	КВ.24(выд20)						1,0000	КВ23(выд21)
439	2026	1-е Макарьевское										5,00	КВ.4(выд41)						1,0000	КВ25(выд1)

440	2026	1-е Макарьевское										1,50	КВ.5(выд 29)							2,000	КВ71(выд5)
441	2026	1-е Макарьевское										0,50	КВ.3(выд 8)							2,000	КВ90(выд16)
442	2026	1-е Макарьевское										0,20	КВ.3(выд 21)								
443	2026	1-е Макарьевское										0,70	КВ.3(выд 22)								
444	2026	1-е Макарьевское										0,10	КВ.3(выд 21)								
445	2026	Высок овское	0,10	КВ.108(выд 2)					1,00	КВ.35(выд 33)		8,40	КВ.49(выд 45)				1,00	КВ.55(выд 56)		1,000	КВ42(выд14)
446	2026	Высок овское							1,00	КВ.105(выд 22)		0,20	КВ.37(выд 42)				1,00	КВ.102(выд 15)		1,000	КВ41(выд 31)
447	2026	Высок овское							1,00	КВ.106(выд 5)		1,10	КВ.37(выд 48)							1,000	КВ102(выд 15)
448	2026	Высок овское							1,00	КВ.108(выд 2)		0,60	КВ.38(выд 44)							1,000	КВ103(выд 20)
449	2026	Высок овское										0,10	КВ.38(выд 41)								
450	2026	Высок овское										0,30	КВ.38(выд 45)								
451	2026	Высок овское										0,40	КВ.49(выд 4)								
452	2026	Высок овское										0,40	КВ.49(выд 2)								
45	2026	Высок овское										0,10	КВ.49(выд 2)								

48 5	2026	Ануфриевское											0,40	КВ.96(выд 28)							1,0 000	КВ41(выд18)
48 6	2026	Ануфриевское											0,50	КВ.110(выд 3,8)							2,0 000	КВ139(выд 7)
48 7	2026	Ануфриевское											0,90	КВ.111(выд 2,11,14,16,17)							2,0 000	КВ121(выд 13)
48 8	2026	Ануфриевское											1,50	КВ.121(выд 41)							2,0 000	КВ122(выд 38)
48 9	2026	Ануфриевское											1,00	КВ.122(выд 27)							2,0 000	КВ106(выд 92)
49 0	2026	Ануфриевское											0,40	КВ.139(выд 71)							2,0 000	КВ93(выд 30)
49 1	2026	Ануфриевское											1,00	КВ.140(выд 77)							2,0 000	КВ94(выд 10)
49 2	2026	Ануфриевское											0,90	КВ.111(выд 50)							2,0 000	КВ95(выд 6)
49 3	2026	Ануфриевское											3,50	КВ.129(выд 40)							2,0 000	КВ148(выд 32)
49 4	2026	Ануфриевское											3,40	КВ.148(выд 36)								
49 5	2026	1-е Макарьевское											6,35	КВ.67(выд 1,5,7,9,12,14)								
49 6	2026	1-е Макарьевское											2,90	КВ.68(выд 2,5,14,16,33)								
49 7	2026	1-е Макарьевское											2,30	КВ.86(выд 6,8,12,14,32)								

510	2026	2-е Макар ьевско е											3,10	КВ.159(в ыд14,23,2 5,26)							2,0 000	КВ12 2(выд 3)
511	2026	2-е Макар ьевско е											2,30	КВ.160(в ыд1,2,3,5, 8)							4,0 000	КВ15 5(выд 18)
512	2026	Ануфр иевско е											7,00	КВ.62(вы д5,7,9,10, 24)								
513	2026	Ануфр иевско е											2,10	КВ.51(вы д7,25,28)								
514	2026	Ануфр иевско е											4,20	КВ.52(вы д12,23,26, 33)								
515	2026	Ануфр иевско е											2,80	КВ.43(вы д7,18)								
516	2026	Ануфр иевско е											5,50	КВ.44(вы д1,4,13,19)								
517	2026	Ануфр иевско е											3,20	КВ.45(вы д1,2)								
518	2026	Красно горско е											1,00	КВ.61(вы д29)								
519	2026	Красно горско е											4,70	КВ.1(выд 49)								
520	2026	Красно горско е											1,00	КВ.23(вы д11)								
521	2026	Красно горско е											1,00	КВ.36(вы д15)								
522	2026	Красно горско е											0,80	КВ.22(вы д25)								
52	2026	Красно											0,30	КВ.22(вы								

7		Макар ьевско е												ыд1,2)						000	4(выд 12)	
53 8	2026	Унжен ское												1,20	КВ.146(в ыд44)							
53 9	2026	Нейско е												1,25	КВ.22(вы д45)							
54 0	2026	Нейско е												0,30	КВ.38(вы д39)							
54 1	2026	Нейско е												0,15	КВ.33(вы д48)							
54 2	2026	Красно горско е												1,00	КВ.92(вы д47)							
54 3	2026	Красно горско е												1,52	КВ.92(вы д47)							
54 4	2026	Нейско е												1,52	КВ.82(вы д56)							
54 5	2026	Нейско е												2,00	КВ.66(вы д37)							
54 6	2026	Нейско е												2,70	КВ.97(вы д70)							
54 7	2026	Унжен ское												1,20	КВ.131(в ыд28)							
54 8	2026	Коршу нское												0,09	КВ.74(вы д17)							
54 9	2026	Коршу нское												0,10	КВ.75(вы д41)							
55 0	2026	Тимош инское												2,00	КВ.126(в ыд42)					1,0 000	КВ95(выд22)	
55 1	2026	Тимош инское																		1,0 000	КВ95(выд26)	
55 2	2026	Тимош инское																		1,0 000	КВ11 1(выд 53)	
55 3	2027	Чернол уховск ое							1,00	КВ.61 (выд 44)				1,70	КВ.37(вы д4,6,8,15, 16)		1,00	КВ.60(вы д20)	1,00	КВ.18(выд 41)	1,0 000	КВ61(выд75)

554	2027	Чернолуховское							3,00	КВ.61(выд87)			2,70	КВ.38(выд1,2,5,9,11,12)						1,0000	КВ61(выд53)	
555	2027	Чернолуховское							1,00	КВ.61(выд87)			2,65	КВ.39(выд8,9,12,14,23)						1,0000	КВ61(выд81)	
556	2027	Чернолуховское							0,10	КВ.60(выд83)			2,06	КВ.40(выд34,35,36,37)						1,0000	КВ60(выд20)	
557	2027	Чернолуховское							1,30	КВ.42(выд54)			1,61	КВ.41(выд39,43,45,53,62)						1,0000	КВ60(выд76)	
558	2027	Чернолуховское							1,20	КВ.12(выд1,2,4)			0,65	КВ.42(выд34,37,38,39,45)						2,0000	КВ133(выд18)	
559	2027	Чернолуховское							1,05	КВ.14(выд1,2,3,5)			2,43	КВ.59(выд11,17,25,26)						1,0000	КВ125(выд30)	
560	2027	Чернолуховское							1,55	КВ.15(выд1,2,3,4,5,7)			1,82	КВ.60(выд20,24,26,28)								
561	2027	2-е Макарьевское	0,01	КВ.34(выд7)	0,02	КВ.190(выд7)				1,00	КВ.101(выд2)		0,08	КВ.34(выд39)			1,00	КВ.218(выд10)			1,0000	КВ34(выд20)
562	2027	2-е Макарьевское	0,10	КВ.93(выд16)	0,08	КВ.93(выд16)				1,00	КВ.81(выд71)		0,12	КВ.34(выд40)							1,0000	КВ34(выд22)
563	2027	2-е Макарьевское	0,15	КВ.195(выд12)						1,00	КВ.7(выд12)		0,40	КВ.34(выд35)							1,0000	КВ218(выд10)
564	2027	2-е Макарьевское											0,07	КВ.34(выд41)							1,0000	КВ218(выд10)
565	2027	2-е Макарьевское											0,10	КВ.34(выд43)							1,0000	КВ97(выд9)

578	2027	2-е Макарьевское									0,37	КВ.94(выд28)							1,0000	КВ21(выд7)
579	2027	2-е Макарьевское									0,95	КВ.96(выд1,7,9,10,11,19)							1,0000	КВ55(выд6)
580	2027	Унженское	0,60	КВ.130(выд41)				1,00	КВ.125(выд9)	1,00	КВ.147(выд54)		1,00	КВ.133(выд18)	1,00	КВ.151(выд30)		2,0000	КВ133(выд18)	
581	2027	Унженское	0,05	КВ.35(выд1)				1,00	КВ.129(выд2)	1,00	КВ.146(выд15)							1,0000	КВ125(выд30)	
582	2027	Унженское								0,50	КВ.147(выд54)							2,0000	КВ151(выд28)	
583	2027	Унженское								1,50	КВ.147(выд55)							2,0000	КВ151(выд30)	
584	2027	Нейское	1,00	КВ.60(выд49)	1,40	КВ.74(выд35)		1,00	КВ.33(выд3)	0,30	КВ.33(выд3)		1,00	КВ.93(выд29)	1,00	КВ.93(выд29)		1,0000	КВ93(выд29)	
585	2027	Нейское	0,19	КВ.75(выд12)	1,40	КВ.75(выд69)				0,50	КВ.33(выд40)		1,00	КВ.22(выд28)	1,00	КВ.22(выд18)		1,0000	КВ22(выд28)	
586	2027	Нейское	0,25	КВ.75(выд42)	1,50	КВ.96(выд56)				0,50	КВ.39(выд52)				1,00	КВ.22(выд18)		1,0000	КВ22(выд28)	
587	2027	Нейское	0,10	КВ.50(выд37)	1,60	КВ.33(выд46)				1,00	КВ.50(выд6)				1,00	КВ.97(выд51)		1,0000	КВ97(выд51)	
588	2027	Нейское	0,05	КВ.50(выд25)						0,50	КВ.40(выд23)				1,00	КВ.42(выд25)		1,0000	КВ97(выд63)	
589	2027	Нейское	0,15	КВ.50(выд)						0,90	КВ.41(выд33)									

4		ское																				
605	2027	Унженское										2,20	КВ.131(выд28)									
606	2027	Унженское										0,80	КВ.152(выд3)									
607	2027	2-е Макарьевское										0,20	КВ.189(выд20)								1,0000	КВ17(выд21)
608	2027	2-е Макарьевское										0,20	КВ.189(выд25)								1,0000	КВ17(выд25)
609	2027	2-е Макарьевское										0,60	КВ.195(выд4)								1,0000	КВ10(выд30)
610	2027	2-е Макарьевское										1,10	КВ.195(выд8)								1,0000	КВ25(выд12)
611	2027	Коршунское	0,25	КВ.126(выд16)						1,00		0,63	КВ.65(выд36)								1,0000	КВ65(выд24)
612	2027	Коршунское										0,50	КВ.64(выд22)								1,0000	КВ65(выд24)
613	2027	Коршунское										1,38	КВ.63(выд19)								1,0000	КВ112(выд16)
614	2027	Коршунское										0,77	КВ.73(выд24)								1,0000	КВ112(выд9)
615	2027	Коршунское										0,85	КВ.75(выд41)									
616	2027	Тимошинское	0,1	КВ.94(выд37)								2,40	КВ.94(выд38)				1,00	КВ.94(выд8)				
617	2027	Тимошинское										1,25	КВ.108(выд65)				1,00	КВ.112(выд52)			1,0000	КВ94(выд8)
61	2027	Тимош										1,25	КВ.109(в								1,0	КВ10

8		инское											ыд54)						000	8(выд51)
619	2027	Тимошинское										1,10	КВ.110(выд51)						1,000	КВ112(выд52)
620	2027	1-е Макарьевское	0,10	КВ.93(выд11)								2,00	КВ.29(выд35)						1,000	КВ3(выд22)
621	2027	1-е Макарьевское	0,20	КВ.93(выд2)								1,00	КВ.26(выд34)						1,000	КВ5(выд22)
622	2027	1-е Макарьевское										6,00	КВ.24(выд20)						1,000	КВ23(выд21)
623	2027	1-е Макарьевское										5,00	КВ.4(выд41)						1,000	КВ25(выд1)
624	2027	1-е Макарьевское										1,50	КВ.5(выд29)						2,000	КВ71(выд5)
625	2027	1-е Макарьевское										0,50	КВ.3(выд8)						2,000	КВ90(выд16)
626	2027	1-е Макарьевское										0,20	КВ.3(выд21)							
627	2027	1-е Макарьевское										0,70	КВ.3(выд22)							
628	2027	1-е Макарьевское										0,10	КВ.3(выд21)							
62	2027	Высок	0,10	КВ.1						1,00	КВ.3	8,40	КВ.49(выд54)				1,00	КВ.55(выд51)	1,0	КВ42(выд52)

9		овское		08(в ыд 2)						5(вы д33)		д45)					56)	000	выд14)
63 0	2027	Высок овское							1,00	КВ.1 05(в ыд22)	0,20	КВ.37(вы д42)				1,00	КВ.102(вы д15)	1,0 000	КВ41(выд31)
63 1	2027	Высок овское							1,00	КВ.1 06(в ыд5)	1,10	КВ.37(вы д48)						1,0 000	КВ10 2(выд 15)
63 2	2027	Высок овское							1,00	КВ.1 08(в ыд2)	0,60	КВ.38(вы д44)						1,0 000	КВ10 3(выд 20)
63 3	2027	Высок овское									0,10	КВ.38(вы д41)							
63 4	2027	Высок овское									0,30	КВ.38(вы д45)							
63 5	2027	Высок овское									0,40	КВ.49(вы д4)							
63 6	2027	Высок овское									0,40	КВ.49(вы д2)							
63 7	2027	Высок овское									0,10	КВ.49(вы д1)							
63 8	2027	Высок овское									0,70	КВ.48(вы д5)							
63 9	2027	Высок овское									0,30	КВ.48(вы д3)							
64 0	2027	Высок овское									0,10	КВ.48(вы д2)							
64 1	2027	Высок овское									0,20	КВ.48(вы д1)							
64 2	2027	Ануфр иевско е	0,30	КВ.1 5(вы д 24)					1,00	КВ.4(выд2 0)	1,50	КВ.33(вы д31)		1,00	КВ.134(в ыд11)	1,00	КВ.34(выд 11)	2,0 000	КВ34(выд11)
64 3	2027	Ануфр иевско е	0,70	КВ.4 0(вы д 22)							1,40	КВ.33(вы д32)		1,00		КВ.40(выд 17)	2,0 000	КВ40(выд17)	
64 4	2027	Высок овское									5,10	КВ.95(вы д1)							
64 5	2027	Коршу нское									0,35	КВ.111(в ыд38)							
64	2027	Коршу									0,95	КВ.101(в							

		ое																			
66 2	2027	Чернол уховск ое										4,60	КВ.64(вы д1,2,4,17)								
66 3	2027	Чернол уховск ое										2,20	КВ.78(вы д3,5,6,7)								
66 4	2027	Чернол уховск ое										3,20	КВ.72(вы д1,2,3,9,1 0,11)								
66 5	2027	Чернол уховск ое										0,75	КВ.71(вы д2)								
66 6	2027	Ануфр иевско е										0,60	КВ.42(вы д18)							2,0 000	КВ41(выд18)
66 7	2027	Красно горско е										5,40	КВ.7(выд 10,15,16,1 8,24)								
66 8	2027	Красно горско е										0,60	КВ.26(вы д29)								
66 9	2027	Ануфр иевско е										0,40	КВ.96выд 28)							1,0 000	КВ41(выд18)
67 0	2027	Ануфр иевско е										0,50	КВ.110вы д3,8)							2,0 000	КВ13 9(выд 7)
67 1	2027	Ануфр иевско е										0,90	КВ.111вы д2,11,14,1 6,17)							2,0 000	КВ12 1(выд 13)
67 2	2027	Ануфр иевско е										1,50	КВ.121вы д41)							2,0 000	КВ12 2(выд 38)
67 3	2027	Ануфр иевско е										1,00	КВ.122вы д27)							2,0 000	КВ10 6(выд 92)
67 4	2027	Ануфр иевско е										0,40	КВ.139(в ыд71)							2,0 000	КВ93(выд30)
67 5	2027	Ануфр иевско										1,00	КВ.140(в ыд77)							2,0 000	КВ94(выд10

		е)
67 6	2027	Ануфриевское										0,90	КВ.111(выд50)						2,0 000	КВ95(выд6)
67 7	2027	Ануфриевское										3,50	КВ.129(выд40)						2,0 000	КВ148(выд32)
67 8	2027	Ануфриевское										3,40	КВ.148(выд36)							
67 9	2027	1-е Макарьевское										6,35	КВ.67(выд1,5,7,9,12,14)							
68 0	2027	1-е Макарьевское										2,90	КВ.68(выд2,5,14,16,33)							
68 1	2027	1-е Макарьевское										2,30	КВ.86(выд6,8,12,14,32)							
68 2	2027	Чернолуховское										0,90	КВ.32(выд19,25,28)							
68 3	2027	Чернолуховское										1,20	КВ.33(выд28,30,31,33)							
68 4	2027	Чернолуховское										1,80	КВ.34(выд4,38)							
68 5	2027	Чернолуховское										2,50	КВ.50(выд1,2,5,6,7,9,10)							
68 6	2027	Чернолуховское										1,80	КВ.49(выд11,15)							
68 7	2027	Чернолуховское										1,70	КВ.35(выд28,37,39,43)							
68 8	2027	1-е Макарьевское										1,30	КВ.108(выд17)							

		ьевско е																		
68 9	2027	1-е Макар ьевско е										1,00	КВ.107(в ыд17)							
69 0	2027	1-е Макар ьевско е										5,70	КВ.109(в ыд4,9,10,1 6,19)							
69 1	2027	1-е Макар ьевско е										5,35	КВ.90(вы д16,17,20, 27)							
69 2	2027	1-е Макар ьевско е										3,40	КВ.110(в ыд27)		1,00	КВ.93(выд 49)				
69 3	2027	2-е Макар ьевско е										2,30	КВ.155(в ыд7,11,13, 18,19)					4,0 000	КВ12 1(выд 3,9)	
69 4	2027	2-е Макар ьевско е										3,10	КВ.159(в ыд14,23,2 5,26)					2,0 000	КВ12 2(выд 3)	
69 5	2027	2-е Макар ьевско е										2,30	КВ.160(в ыд1,2,3,5, 8)					4,0 000	КВ15 5(выд 18)	
69 6	2027	Ануфр иевско е										7,00	КВ.62(вы д5,7,9,10, 24)							
69 7	2027	Ануфр иевско е										2,10	КВ.51(вы д7,25,28)							
69 8	2027	Ануфр иевско е										4,20	КВ.52(вы д12,23,26, 33)							
69 9	2027	Ануфр иевско е										2,80	КВ.43(вы д7,18)							

70 0	2027	Ануфр иевско е										5,50	КВ.44(вы д1,4,13,19)										
70 1	2027	Ануфр иевско е										3,20	КВ.45(вы д1,2)										
70 2	2027	Красно горско е										1,00	КВ.61(вы д29)										
70 3	2027	Красно горско е										4,70	КВ.1(выд 49)										
70 4	2027	Красно горско е										1,00	КВ.23(вы д11)										
70 5	2027	Красно горско е										1,00	КВ.36(вы д15)										
70 6	2027	Красно горско е										0,80	КВ.22(вы д25)										
70 7	2027	Красно горско е										0,30	КВ.22(вы д25)										
70 8	2027	Красно горско е										1,10	КВ.35(вы д28)										
70 9	2027	Красно горско е										0,30	КВ.58(вы д22)										
71 0	2027	Красно горско е										0,90	КВ.71(вы д14)										
71 1	2027	Красно горско е										1,30	КВ.73(вы д28)										
71 2	2027	Красно горско е										1,40	КВ.82(вы д29)										
71 3	2027	Юровс кое										2,60	КВ.92(вы д56)										
71	2027	Юровс										1,30	КВ.91(вы										

4		уховское							(выд 1,2,3,4,5,7)						д20,24,26,28)							
745	2028	2-е Макарьевское	0,01	КВ.34(выд7)	0,02	КВ.190(выд7)				1,00	КВ.101(выд2)	0,08	КВ.34(выд39)			1,00	КВ.218(выд10)			1,0000	КВ34(выд20)	
746	2028	2-е Макарьевское	0,10	КВ.93(выд16)	0,08	КВ.93(выд16)				1,00	КВ.81(выд71)	0,12	КВ.34(выд40)								1,0000	КВ34(выд22)
747	2028	2-е Макарьевское	0,15	КВ.195(выд12)						1,00	КВ.7(выд12)	0,40	КВ.34(выд35)								1,0000	КВ218(выд10)
748	2028	2-е Макарьевское										0,07	КВ.34(выд41)								1,0000	КВ218(выд10)
749	2028	2-е Макарьевское										0,10	КВ.34(выд43)								1,0000	КВ97(выд9)
750	2028	2-е Макарьевское										0,10	КВ.34(выд43)								1,0000	КВ94(выд17)
751	2028	Красногорское	0,50	КВ.92(выд34)	0,40	КВ.64(выд33)		0,90	КВ.168(выд12)	1,00	КВ.168(выд36)	2,10	КВ.170(выд21,23)			1,00	КВ.102(выд27)			1,0000	КВ61(выд21)	
752	2028	Красногорское	0,70	КВ.113(выд58)				1,00	КВ.168(выд34)	1,00	КВ.103(выд5)	1,70	КВ.171(выд14,15)			1,00	КВ.187(выд13)			1,0000	КВ61(выд21)	
753	2028	Красногорское						1,20	КВ.202(выд2,3)			1,00	КВ.178(выд22)			1,00	КВ.17(выд11)			1,0000	КВ83(выд64)	
754	2028	Красногорское										2,20	КВ.179(выд21)			1,00	КВ.26(выд21)			1,0000	КВ186(выд31)	
75	2028	Красно										0,50	КВ.180(в							1,0	КВ16(

5		горское																	000	выд2)
756	2028	Красногорское									0,70	КВ.181(выд9)								
757	2028	Красногорское									1,00	КВ.200(выд20)								
758	2028	Красногорское									1,20	КВ.201(выд14)								
759	2028	Красногорское									1,60	КВ.202(выд28)								
760	2028	2-е Макарьевское									0,50	КВ.190(выд14)							1,0000	КВ195(выд8)
761	2028	2-е Макарьевское									0,48	КВ.95(выд1,2)							1,0000	КВ195(выд4)
762	2028	2-е Макарьевское									0,37	КВ.94(выд28)							1,0000	КВ21(выд7)
763	2028	2-е Макарьевское									0,95	КВ.96(выд1,7,9,10,11,19)							1,0000	КВ55(выд6)
764	2028	Унженское	0,60	КВ.130(выд41)					1,00	КВ.125(выд9)	1,00	КВ.147(выд54)			1,00	КВ.133(выд18)	1,00	КВ.151(выд30)	2,0000	КВ133(выд18)
765	2028	Унженское	0,05	КВ.35(выд1)					1,00	КВ.129(выд2)	1,00	КВ.146(выд15)							1,0000	КВ125(выд30)
766	2028	Унженское									0,50	КВ.147(выд54)							2,0000	КВ151(выд28)
767	2028	Унженское									1,50	КВ.147(выд55)							2,0000	КВ151(выд1)

																						30)
768	2028	Нейское	1,00	КВ.60(выд 49)	1,40	КВ.74(выд 35)					1,00	КВ.33(выд 3)	0,30				1,00	КВ.93(выд 29)	1,00	КВ.93(выд 29)	1,000	КВ93(выд 29)
769	2028	Нейское	0,19	КВ.75(выд 12)	1,40	КВ.75(выд 69)							0,50	КВ.33(выд 40)			1,00	КВ.22(выд 28)	1,00	КВ.22(выд 18)	1,000	КВ22(выд 28)
770	2028	Нейское	0,25	КВ.75(выд 42)	1,50	КВ.96(выд 56)							0,50	КВ.39(выд 52)					1,00	КВ.22(выд 18)	1,000	КВ22(выд 28)
771	2028	Нейское	0,10	КВ.50(выд 37)	1,60	КВ.33(выд 46)							1,00	КВ.50(выд 6)					1,00	КВ.97(выд 51)	1,000	КВ97(выд 51)
772	2028	Нейское	0,05	КВ.50(выд 25)									0,50	КВ.40(выд 23)					1,00	КВ.42(выд 25)	1,000	КВ97(выд 63)
773	2028	Нейское	0,15	КВ.50(выд 3)									0,90	КВ.41(выд 33)								
774	2028	Нейское	0,40	КВ.82(выд 55)									0,70	КВ.54(выд 18)								
775	2028	Нейское											0,70	КВ.38(выд 39)								
776	2028	Красногорское											5,00	КВ.103(выд 26)								
777	2028	Красногорское											0,80	КВ.103(выд 32)								
778	2028	Красногорское											0,20	КВ.103(выд 24)								
779	2028	Красногорское											0,20	КВ.103(выд 23)								
780	2028	Красногорское											0,40	КВ.103(выд 18)								

79 5	2028	Коршунское	0,25	КВ.1 26(вы д16)						1,00	КВ.1 11(вы д3)	0,63	КВ.65(вы д36)						1,0 000	КВ65(вы д24)
79 6	2028	Коршунское										0,50	КВ.64(вы д22)						1,0 000	КВ65(вы д24)
79 7	2028	Коршунское										1,38	КВ.63(вы д19)						1,0 000	КВ11 2(выд 16)
79 8	2028	Коршунское										0,77	КВ.73(вы д24)						1,0 000	КВ11 2(выд 9)
79 9	2028	Коршунское										0,85	КВ.75(вы д41)							
80 0	2028	Тимошинское	0,1	КВ.9 4(вы д37)								2,40	КВ.94(вы д38)				1,00	КВ.94(выд 8)		
80 1	2028	Тимошинское										1,25	КВ.108(вы д65)				1,00	КВ.112(вы д52)	1,0 000	КВ94(вы д8)
80 2	2028	Тимошинское										1,25	КВ.109(вы д54)						1,0 000	КВ10 8(выд 51)
80 3	2028	Тимошинское										1,10	КВ.110(вы д51)						1,0 000	КВ11 2(выд 52)
80 4	2028	1-е Макарьевское	0,10	КВ.9 3(вы д11)								2,00	КВ.29(вы д35)						1,0 000	КВ3(вы д22)
80 5	2028	1-е Макарьевское	0,20	КВ.9 3(вы д2)								1,00	КВ.26(вы д34)						1,0 000	КВ5(вы д22)
80 6	2028	1-е Макарьевское										6,00	КВ.24(вы д20)						1,0 000	КВ23(вы д21)
80 7	2028	1-е Макарьевское										5,00	КВ.4(выд 41)						1,0 000	КВ25(вы д1)

808	2028	1-е Макарьево										1,50	КВ.5(выд 29)							2,000	КВ71(выд5)
809	2028	1-е Макарьево										0,50	КВ.3(выд 8)							2,000	КВ90(выд16)
810	2028	1-е Макарьево										0,20	КВ.3(выд 21)								
811	2028	1-е Макарьево										0,70	КВ.3(выд 22)								
812	2028	1-е Макарьево										0,10	КВ.3(выд 21)								
813	2028	Высокское	0,10	КВ.108(выд 2)					1,00	КВ.35(выд 33)		8,40	КВ.49(выд 45)				1,00	КВ.55(выд 56)		1,000	КВ42(выд14)
814	2028	Высокское							1,00	КВ.105(выд 22)		0,20	КВ.37(выд 42)				1,00	КВ.102(выд 15)		1,000	КВ41(выд 31)
815	2028	Высокское							1,00	КВ.106(выд 5)		1,10	КВ.37(выд 48)							1,000	КВ102(выд 15)
816	2028	Высокское							1,00	КВ.108(выд 2)		0,60	КВ.38(выд 44)							1,000	КВ103(выд 20)
817	2028	Высокское										0,10	КВ.38(выд 41)								
818	2028	Высокское										0,30	КВ.38(выд 45)								
819	2028	Высокское										0,40	КВ.49(выд 4)								
820	2028	Высокское										0,40	КВ.49(выд 2)								
82	2028	Высокское										0,10	КВ.49(выд 2)								

85 3	2028	Ануфриевское											0,40	КВ.96(выд 28)							1,0 000	КВ41(выд18)
85 4	2028	Ануфриевское											0,50	КВ.110(выд 3,8)							2,0 000	КВ139(выд 7)
85 5	2028	Ануфриевское											0,90	КВ.111(выд 2,11,14,16,17)							2,0 000	КВ121(выд 13)
85 6	2028	Ануфриевское											1,50	КВ.121(выд 41)							2,0 000	КВ122(выд 38)
85 7	2028	Ануфриевское											1,00	КВ.122(выд 27)							2,0 000	КВ106(выд 92)
85 8	2028	Ануфриевское											0,40	КВ.139(выд 71)							2,0 000	КВ93(выд 30)
85 9	2028	Ануфриевское											1,00	КВ.140(выд 77)							2,0 000	КВ94(выд 10)
86 0	2028	Ануфриевское											0,90	КВ.111(выд 50)							2,0 000	КВ95(выд 6)
86 1	2028	Ануфриевское											3,50	КВ.129(выд 40)							2,0 000	КВ148(выд 32)
86 2	2028	Ануфриевское											3,40	КВ.148(выд 36)								
86 3	2028	1-е Макарьевское											6,35	КВ.67(выд 1,5,7,9,12,14)								
86 4	2028	1-е Макарьевское											2,90	КВ.68(выд 2,5,14,16,33)								
86 5	2028	1-е Макарьевское											2,30	КВ.86(выд 6,8,12,14,32)								

878	2028	2-е Макар ьевско е											3,10	КВ.159(в ыд14,23,2 5,26)								2,0 000	КВ12 2(выд 3)
879	2028	2-е Макар ьевско е											2,30	КВ.160(в ыд1,2,3,5, 8)								4,0 000	КВ15 5(выд 18)
880	2028	Ануфр иевско е											7,00	КВ.62(вы д5,7,9,10, 24)									
881	2028	Ануфр иевско е											2,10	КВ.51(вы д7,25,28)									
882	2028	Ануфр иевско е											4,20	КВ.52(вы д12,23,26, 33)									
883	2028	Ануфр иевско е											2,80	КВ.43(вы д7,18)									
884	2028	Ануфр иевско е											5,50	КВ.44(вы д1,4,13,19)									
885	2028	Ануфр иевско е											3,20	КВ.45(вы д1,2)									
886	2028	Красно горско е											1,00	КВ.61(вы д29)									
887	2028	Красно горско е											4,70	КВ.1(выд 49)									
888	2028	Красно горско е											1,00	КВ.23(вы д11)									
889	2028	Красно горско е											1,00	КВ.36(вы д15)									
890	2028	Красно горско е											0,80	КВ.22(вы д25)									
89	2028	Красно											0,30	КВ.22(вы									

5		Макар ьевско е																		000	4(выд 12)
90 6	2028	Унжен ское										1,20	КВ.146(в ыд44)								
90 7	2028	Нейско е										1,25	КВ.22(вы д45)								
90 8	2028	Нейско е										0,30	КВ.38(вы д39)								
90 9	2028	Нейско е										0,15	КВ.33(вы д48)								
91 0	2028	Красно горско е										1,00	КВ.92(вы д47)								
91 1	2028	Красно горско е										1,52	КВ.92(вы д47)								
91 2	2028	Нейско е										1,52	КВ.82(вы д56)								
91 3	2028	Нейско е										2,00	КВ.66(вы д37)								
91 4	2028	Нейско е										2,70	КВ.97(вы д70)								
91 5	2028	Унжен ское										1,20	КВ.131(в ыд28)								
91 6	2028	Коршу нское										0,09	КВ.74(вы д17)								
91 7	2028	Коршу нское										0,10	КВ.75(вы д41)								
91 8	2028	Тимош инское										2,00	КВ.126(в ыд42)							1,0 000	КВ95(выд22)
91 9	2028	Тимош инское																		1,0 000	КВ95(выд26)
92 0	2028	Тимош инское																		1,0 000	КВ11 1(выд 53)

Таблица 2.3.

Календарный план выполнения мер противопожарного обустройства лесов на территории Вохомского лесничества

Субъект Российской Федерации	Единица измерения	Плановый объем на год	Плановый подекадный объем														
			ЯНВАРЬ	ФЕВРАЛЬ	МАРТ	АПРЕЛЬ	МАЙ	ИЮНЬ	ИЮЛЬ	АВГУСТ	СЕНТЯБРЬ	ОКТЯБРЬ	НОЯБРЬ	ДЕКАБРЬ			

Реконструкция лесных дорог, предназначенных для охраны лесов от пожаров	в с е г о к м	9,4	0,0	0,0	0,0	0,0	0,0	0,0	0,0	0,0	0,0	0,0	0,0	0,0	0,0	0,1	0,3	0,5	1,1	1,8	2,5	3,1	3,7	4,4	5,9	7,7	8,0	9,0	9,4	0,0	0,0	0,0	0,0	0,0	0,0	0,0	0,0	0,0	0,0	0,0							
Эксплуатация лесных дорог, предназначенных для охраны лесов от пожаров	в с е г о к м																																														
Прокладка просек, противопожарных разрывов	в с е г о к м																																														
Прочистка просек, уход за противопожарными барьерами	в с е г о к м	11,1	0,0	0,0	0,0	0,0	0,0	0,0	0,0	0,0	0,0	0,0	0,19	0,28	0,40	0,70	0,80	1,00	1,10	1,30	2,00	3,20	5,00	6,60	8,70	11,10	0,0	0,0	0,0	0,0	0,0	0,0	0,0	0,0	0,0	0,0	0,0	0,0	0,0	0,0	0,0	0,0	0,0	0,0	0,0		
Устройство противопожарных минералов	в с е г о к м	13,3	0,0	0,0	0,0	0,0	0,0	0,0	0,0	0,0	0,0	0,0	0,0	0,0	0,0	0,5	0,8	1,0	2,0	3,0	4,4	8,5	13,3	0,0	0,0	0,0	0,0	0,0	0,0	0,0	0,0	0,0	0,0	0,0	0,0	0,0	0,0	0,0	0,0	0,0	0,0	0,0	0,0	0,0	0,0	0,0	0,0

Эксплуатация пожарных водоемов и подъездов к источникам противопожарного снабжения	в с е г о	Ш Т																											
Строительство эксплуатация пожарных наблюдательных пунктов в (вышек, мачт, павильонов и других наблюдательных пунктов)	в с е г о	Ш Т																											
Реконструкция пожарных наблюдательных пунктов в (вышек, мачт,	в с е г о	Ш Т																											

ГРАФИЧЕСКАЯ ЧАСТЬ
плана противопожарного обустройства лесов на
территории лесничества

Обзорная карта-схема по принадлежности
граничащих территорий

**МАКАРЬЕВСКОГО
ЛЕСНИЧЕСТВА**
Костромской области

Масштаб 1:100 000
Общая площадь 428 363 га

НЕЙСКОЕ ЛЕСНИЧЕСТВО

МАНТУРОВСКОЕ ЛЕСНИЧЕСТВО

АНТРОПОВСКОЕ ЛЕСНИЧЕСТВО

КАДЬЙСКОЕ ЛЕСНИЧЕСТВО

НИЖЕГОРОДСКАЯ ОБЛАСТЬ

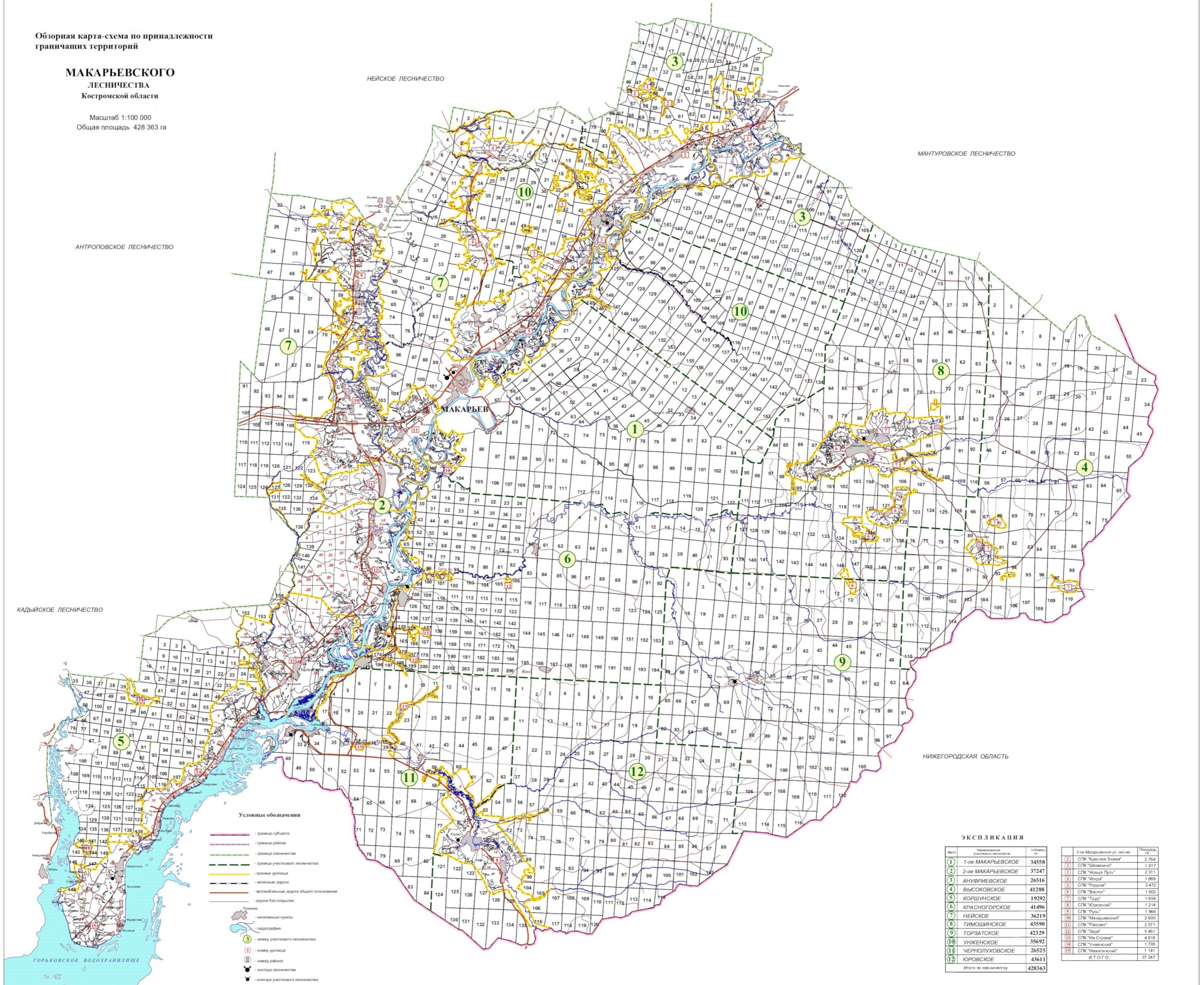

Условные обозначения

- граница субъекта
- граница района
- граница лесничества
- граница участка лесничества
- граница урочища
- железные дороги
- автомобильные дороги общего пользования
- дороги без покрытия
- населенные пункты
- гидрография
- 3 - номер участка лесничества
- 1 - номер урочища
- II - номер района
- котловина лесничества
- котловина участка лесничества

ЭКСПЛИКАЦИЯ

№ п/п	Наименование участка лесничества	Площадь, га	№ п/п	Наименование участка лесничества	Площадь, га
1	1-ое МАКАРЬЕВСКОЕ	34558	11	СПК "Красное Знамя"	2 784
2	2-ое МАКАРЬЕВСКОЕ	37247	12	СПК "Шеминино"	2 311
3	АНУФРИЕВСКОЕ	26516	13	СПК "Новый Путь"	2 311
4	ВЫСКОВСКОЕ	41288	14	СПК "Искра"	1 869
5	КОРШУНСКОЕ	19292	15	СПК "Родина"	3 472
6	КРАСНОГОРСКОЕ	41496	16	СПК "Восток"	1 902
7	НЕЙСКОЕ	36219	17	СПК "Труд"	1 656
8	ТИМОШИНСКОЕ	43590	18	СПК "Юбилейный"	1 214
9	ТОРЗАТСКОЕ	42329	19	СПК "Рубль"	1 966
10	УНЖЕНСКОЕ	35692	20	СПК "Макарьевский"	2 600
11	ЧЕРНОЛУХОВСКОЕ	26525	21	СПК "Распад"	2 571
12	ЮРОВСКОЕ	43611	22	СПК "На Заря"	5 461
Итого по лесничеству		428363	23	СПК "На Страве"	4 918
			24	СПК "Ульяновский"	1 785
			25	СПК "Некитинский"	1 141
			И Т О Г О:		37 247

Карта-схема погибших и поврежденных лесов

МАКАРЬЕВСКОГО
ЛЕСНИЧЕСТВА
Костромской области

Масштаб 1:200000
Общая площадь 428 363 га

НЕЙСКОЕ ЛЕСНИЧЕСТВО

МАНТУРОВСКОЕ ЛЕСНИЧЕСТВО

АНТРОПОВСКОЕ ЛЕСНИЧЕСТВО

КАДЬЙСКОЕ ЛЕСНИЧЕСТВО

НИЖЕГОРОДСКАЯ ОБЛАСТЬ

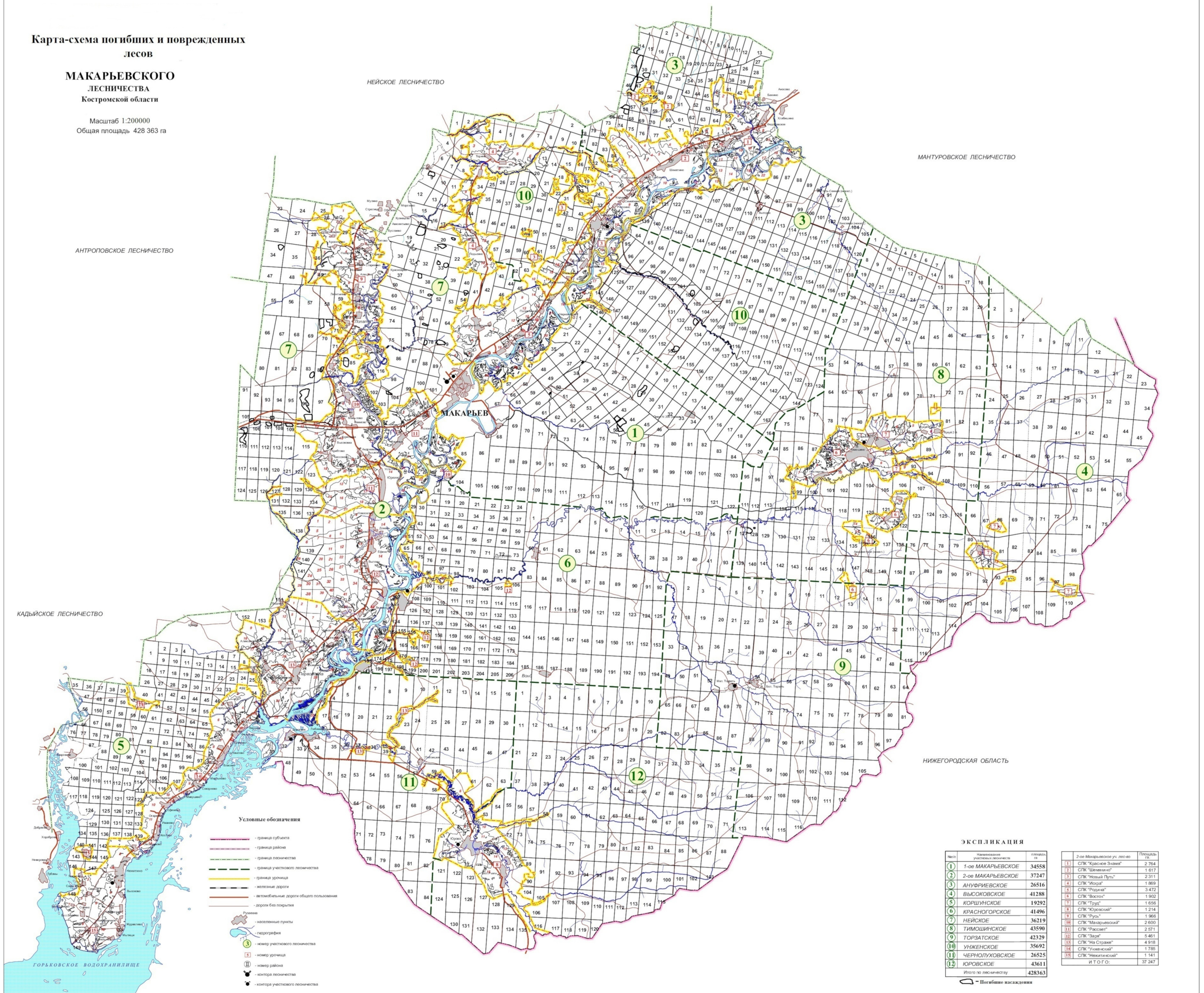

Условные обозначения

- граница субъекта
- - - граница района
- - - граница лесничества
- - - граница участкового лесничества
- - - граница урочища
- железные дороги
- автомобильные дороги общего пользования
- дороги без покрытия
- водоемы
- населенные пункты
- гидрография
- номер участкового лесничества
- номер урочища
- номер района
- номера лесничества
- номера участкового лесничества

ЭКСПЛИКАЦИЯ

№ п/п	Наименование участкового лесничества	площадь га	№ п/п	2-ое Макарьевское уч. лес-во	Площадь га
1	1-ое МАКАРЬЕВСКОЕ	34558	13	СПК "Красное Знамя"	2 764
2	2-ое МАКАРЬЕВСКОЕ	37247	14	СПК "Новый Путь"	2 311
3	АНУФРИЕВСКОЕ	26516	15	СПК "Искра"	1 869
4	ВЫСОКОВОСКОЕ	41288	16	СПК "Восток"	3 472
5	КОРШУНСКОЕ	19292	17	СПК "Восход"	1 902
6	КРАСНОГОРСКОЕ	41496	18	СПК "Труд"	1 656
7	НЕЙСКОЕ	36219	19	СПК "Юрковский"	1 214
8	ТИМОШИНСКОЕ	43590	20	СПК "Русь"	1 966
9	ТОРЗАТСКОЕ	42329	21	СПК "Макарьевский"	2 600
10	УНЖЕНСКОЕ	35692	22	СПК "Рассвет"	2 571
11	ЧЕРНОЛУХОВСКОЕ	26525	23	СПК "Заря"	5 461
12	ЮРОВСКОЕ	43611	24	СПК "На Страве"	4 918
	Итого по лесничеству	428363	25	СПК "Ульяновский"	1 735
			26	СПК "Никольский"	1 141
				И Т О Г О:	37 247

○ Погибшие насаждения

Карта-схема лесопожарного зонирования

МАКАРЬЕВСКОГО ЛЕСНИЧЕСТВА
Костромской области

Масштаб 1:200000
Общая площадь 428 363 га

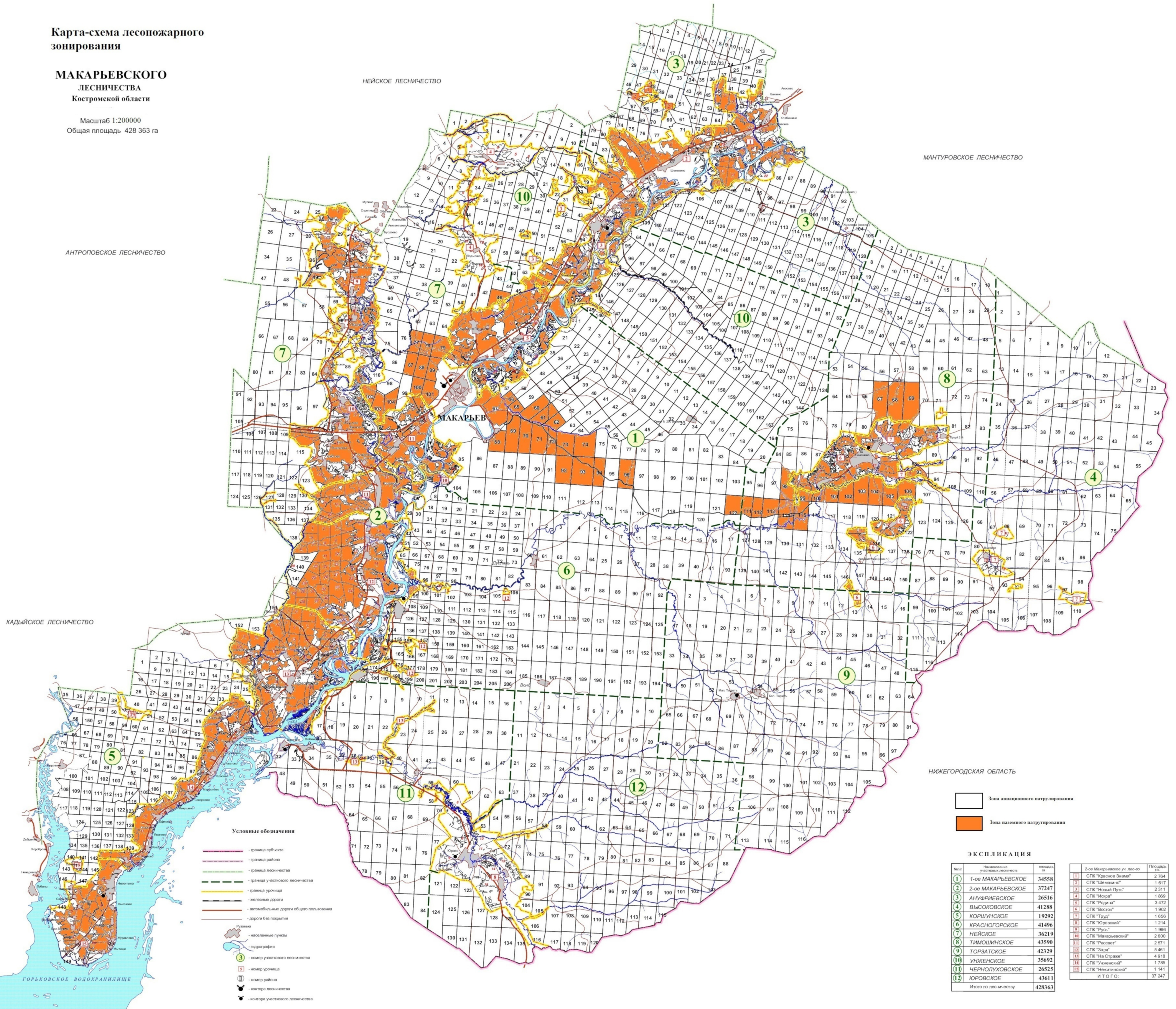

Условные обозначения

- граница субъекта
- граница района
- граница лесничества
- граница участкового лесничества
- граница урочища
- железные дороги
- автомобильные дороги общего пользования
- дороги без покрытия
- населенные пункты
- гидрография
- номер участкового лесничества
- номер урочища
- номер района
- котла лесничества
- котла участкового лесничества

НИЖЕГОРОДСКАЯ ОБЛАСТЬ

- Зона авиационного патрулирования
- Зона наземного патрулирования

ЭКСПЛИКАЦИЯ

№ п/п	Наименование участкового лесничества	Площадь, га	№ п/п	2-ое Макарьевское уч. лес-во	Площадь, га
1	1-ое МАКАРЬЕВСКОЕ	34558	1	СПК "Красное Знамя"	2 764
2	2-ое МАКАРЬЕВСКОЕ	37247	2	СПК "Шеминино"	1 617
3	АНУФРИЕВСКОЕ	26516	3	СПК "Новый Путь"	2 311
4	ВЫСОКОВОСКОЕ	41288	4	СПК "Июль"	1 869
5	КОРШУНСКОЕ	19292	5	СПК "Радуга"	3 472
6	КРАСНОГОРСКОЕ	41496	6	СПК "Восток"	1 902
7	НЕЙСКОЕ	36219	7	СПК "Труд"	1 656
8	ТИМОШИНСКОЕ	43590	8	СПК "Юрковский"	1 214
9	ТОРЗАТСКОЕ	42329	9	СПК "Русь"	1 966
10	УНЖЕНСКОЕ	35692	10	СПК "Макарьевский"	2 600
11	ЧЕРНОЛУХОВСКОЕ	26525	11	СПК "Рассвет"	2 571
12	ЮРОВСКОЕ	43611	12	СПК "Заря"	5 461
	Итого по лесничеству	428363	13	СПК "На Страже"	4 918
			14	СПК "Ульяновский"	1 785
			15	СПК "Никитинский"	1 141
				И Т О Г О:	37 247

Карта-схема лесопожарных рисков на территории МАКАРЬЕВСКОГО ЛЕСНИЧЕСТВА
Костромской области

Масштаб 1:200000
Общая площадь 428 363 га

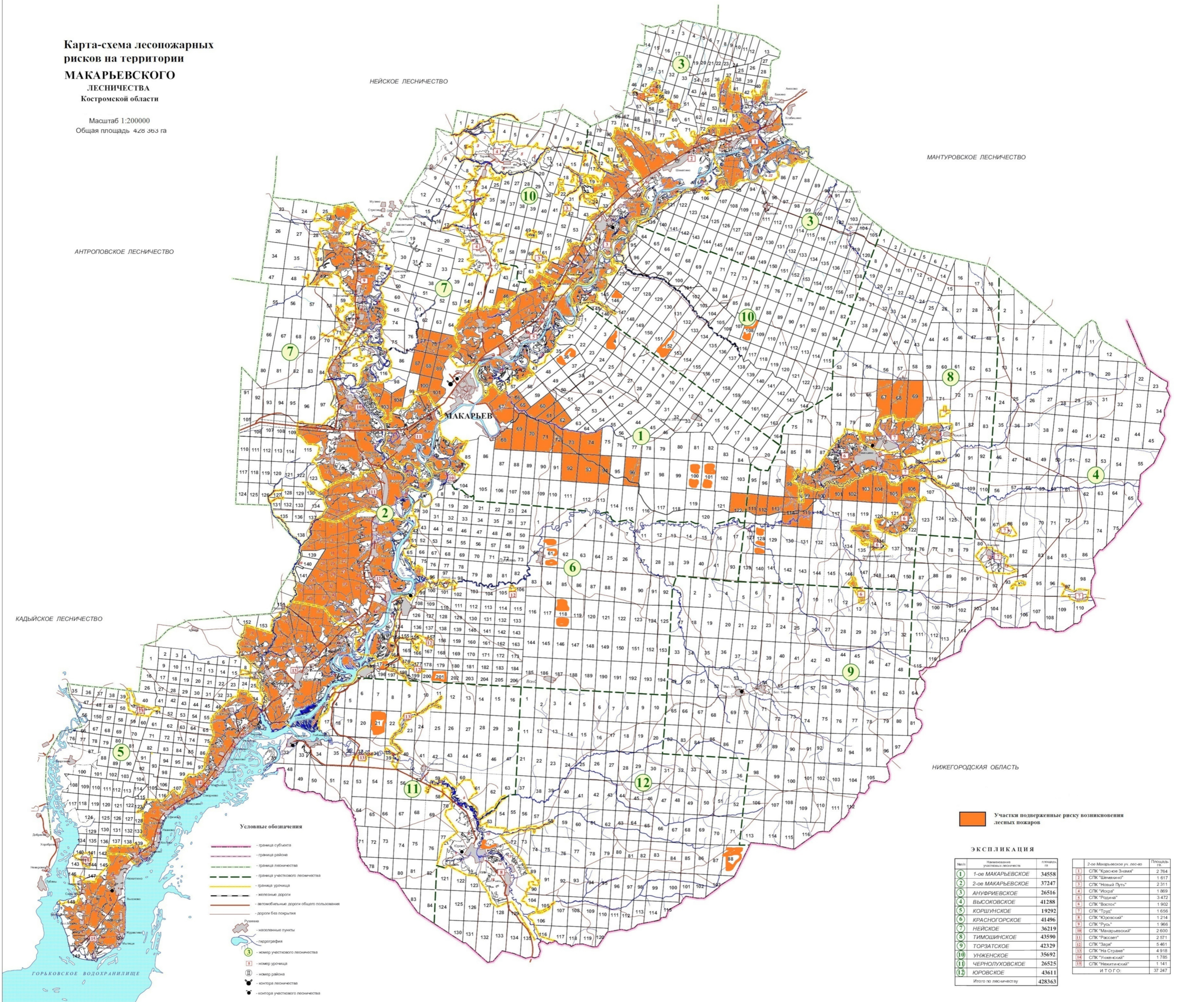

Условные обозначения

- граница субъекта
- граница района
- граница лесничества
- граница участка лесничества
- граница урочища
- железные дороги
- автомобильные дороги общего пользования
- дороги без покрытия
- пункт
- населенные пункты
- гидрография
- 3 номер участка лесничества
- 1 номер урочища
- II номер района
- контора лесничества
- контора участка лесничества

Участки подверженные риску возникновения лесных пожаров

ЭКСПЛИКАЦИЯ

№ п/п	Наименование участка лесничества	Площадь, га	№ п/п	2-ое Макарьевское уч. лес-во	Площадь, га
1	1-ое МАКАРЬЕВСКОЕ	34558	11	СПК "Красное Знамя"	2 784
2	2-ое МАКАРЬЕВСКОЕ	37247	12	СПК "Шеманько"	1 617
3	АНУФРИЕВСКОЕ	26516	13	СПК "Новый Путь"	2 311
4	ВЫСЬКОВСКОЕ	41288	14	СПК "Искра"	1 889
5	КОРШУНСКОЕ	19292	15	СПК "Родник"	3 472
6	КРАСНОГОРСКОЕ	41496	16	СПК "Восток"	1 902
7	НЕЙСКОЕ	36219	17	СПК "Труд"	1 656
8	ТИМОШИНСКОЕ	43590	18	СПК "Юрловский"	1 214
9	ТОРЗАТСКОЕ	42329	19	СПК "Русь"	1 966
10	УНЖЕНСКОЕ	35692	20	СПК "Макарьевский"	2 600
11	ЧЕРНОЛУХОВСКОЕ	26525	21	СПК "Рассвет"	2 571
12	ЮРОВСКОЕ	43611	22	СПК "Заря"	5 461
Итого по лесничеству		428363	23	СПК "На Страве"	4 918
			24	СПК "Углевский"	1 785
			25	СПК "Нескитский"	1 141
			И Т О Г О:		37 247

Карта-схема размещения лесных дорог на территории

**МАКАРЬЕВСКОГО
ЛЕСНИЧЕСТВА**
Костромской области

Масштаб 1:200000
Общая площадь 428 363 га

АНТРОПОВСКОЕ ЛЕСНИЧЕСТВО

НЕЙСКОЕ ЛЕСНИЧЕСТВО

МАНТУРОВСКОЕ ЛЕСНИЧЕСТВО

КАДЬЙСКОЕ ЛЕСНИЧЕСТВО

НИЖЕГОРОДСКАЯ ОБЛАСТЬ

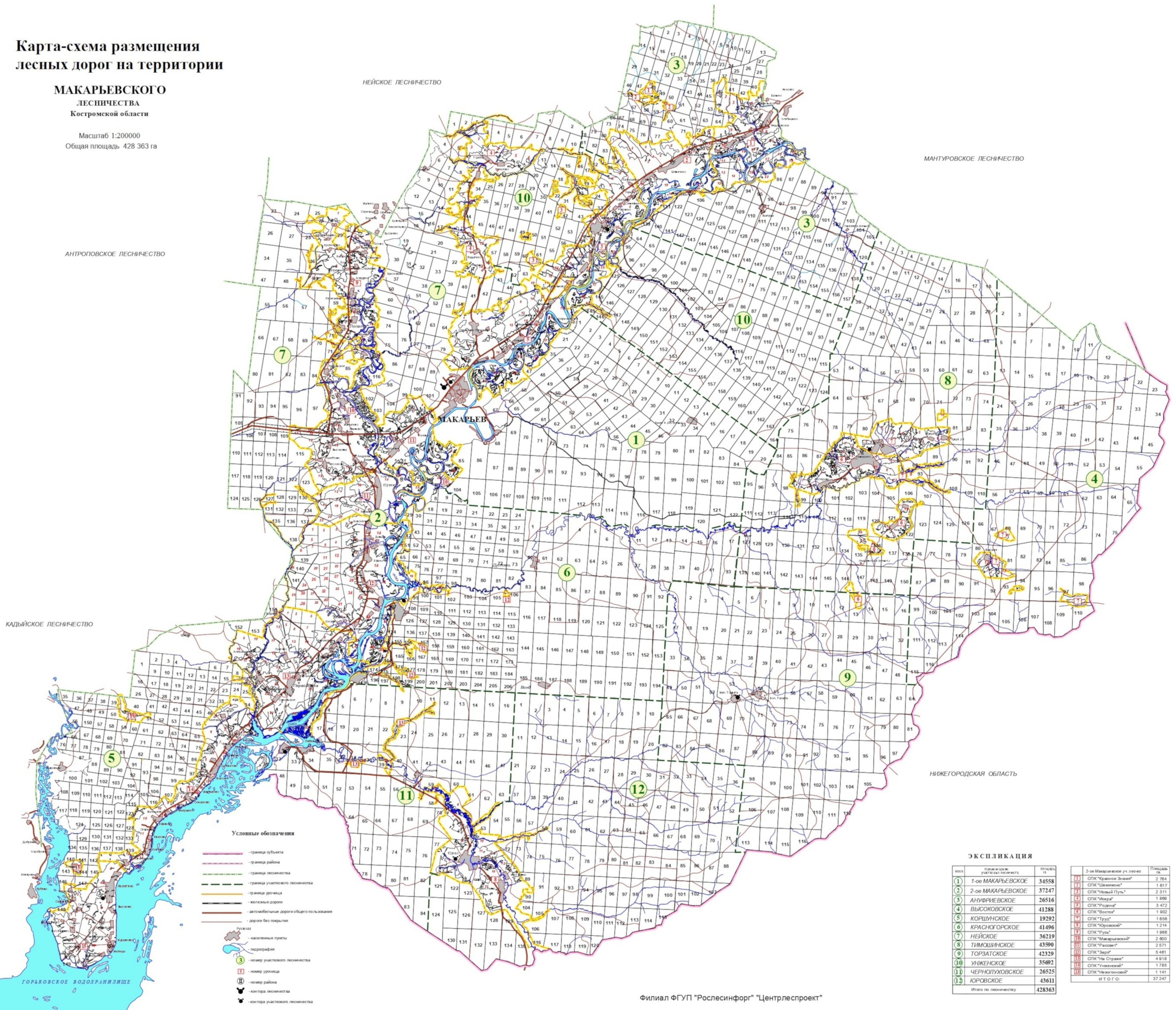

Условные обозначения

- граница субъекта
- граница района
- граница лесничества
- граница участкового лесничества
- граница урочища
- железные дороги
- автомобильные дороги общего пользования
- дороги без покрытия
- населенные пункты
- гидрографии
- 3 номер участкового лесничества
- 1 номер урочища
- II номер района
- контора лесничества
- контора участкового лесничества

ЭКСПЛИКАЦИЯ

№ п/п	наименование участкового лесничества	площадь, га
1	1-ое МАКАРЬЕВСКОЕ	34558
2	2-ое МАКАРЬЕВСКОЕ	37247
3	АНУФРИЕВСКОЕ	26516
4	ВЫСОКОВСКОЕ	41288
5	КОРШУНСКОЕ	19292
6	КРАСНОГОРСКОЕ	41496
7	НЕЙСКОЕ	36219
8	ТИМОШИНСКОЕ	43590
9	ТОРЗАТСКОЕ	42329
10	УНЖЕНСКОЕ	35692
11	ЧЕРНОЛУХОВСКОЕ	26525
12	ЮРОВОСКОЕ	43611
Итого по лесничеству		428363

№ п/п	наименование уч. лесничества	площадь, га
1	СПК "Красное Знамя"	2 764
2	СПК "Шевырино"	1 617
3	СПК "Новый Путь"	2 311
4	СПК "Искра"	1 800
5	СПК "Розанна"	3 472
6	СПК "Восток"	1 902
7	СПК "Труд"	1 656
8	СПК "Юровский"	1 214
9	СПК "Русь"	1 966
10	СПК "Мамарышевский"	2 800
11	СПК "Рассвет"	2 571
12	СПК "Заря"	5 461
13	СПК "На Стране"	4 918
14	СПК "Ульяновский"	1 785
15	СПК "Неклетинский"	1 141
И Т О Г О:		37 247

Карта-схема противопожарного обустройства лесничества (с указанием объектов противопожарного обустройства в разрезе участковых лесничеств)

МАКАРЬЕВСКОГО ЛЕСНИЧЕСТВА
Костромской области

Масштаб 1:200000
Общая площадь 428 363 га

АНТРОПОВСКОЕ ЛЕСНИЧЕСТВО

НЕЙСКОЕ ЛЕСНИЧЕСТВО

МАНТУРОВСКОЕ ЛЕСНИЧЕСТВО

КАДЬЙСКОЕ ЛЕСНИЧЕСТВО

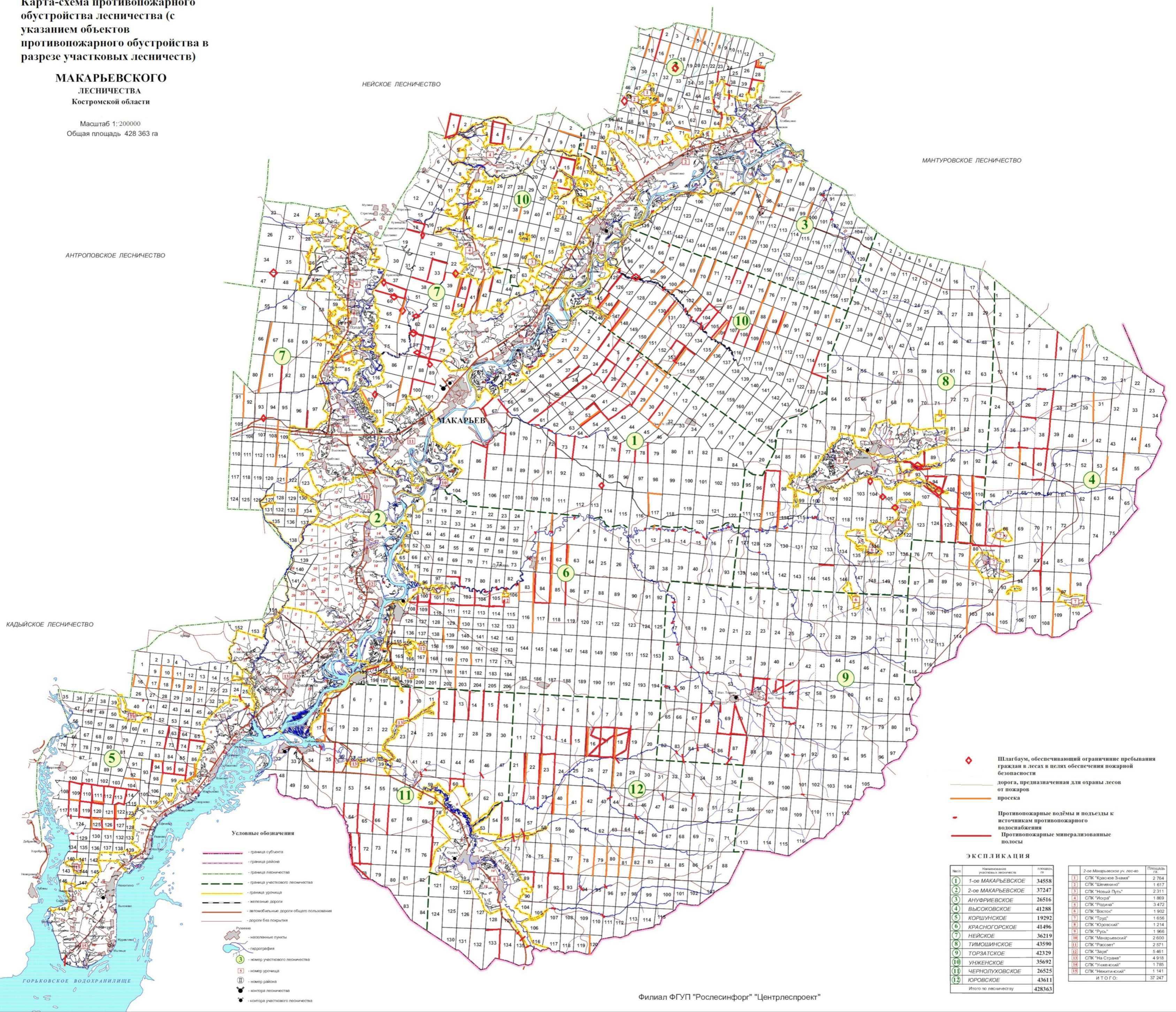

Условные обозначения

- граница субъекта
- граница района
- граница лесничества
- граница участкового лесничества
- граница урочища
- железные дороги
- автомобильные дороги общего пользования
- дороги без покрытия
- населенные пункты
- гидрография
- ③ номер участкового лесничества
- ① номер урочища
- ② номер района
- котла лесничества
- котла участкового лесничества

- ◆ Шлагбаум, обеспечивающий ограничение пребывания граждан в лесах в целях обеспечения пожарной безопасности
- дорога, предназначенная для охраны лесов от пожаров
- просека
- Противопожарные водёмы и подходы к источникам противопожарного водоснабжения
- Противопожарные минерализованные полосы

ЭКСПЛИКАЦИЯ

№ п/п	Наименование участкового лесничества	Площадь, га	№ п/п	Наименование участкового лесничества	Площадь, га
1	1-ое МАКАРЬЕВСКОЕ	34558	11	СПК "Восток"	1902
2	2-ое МАКАРЬЕВСКОЕ	37247	12	СПК "Труд"	1656
3	АНУФРИЕВСКОЕ	26516	13	СПК "Юбилейный"	1214
4	ВЫСОВОСКОЕ	41288	14	СПК "Рубль"	1966
5	КОРШУНСКОЕ	19292	15	СПК "Макарьевский"	2600
6	КРАСНОГОРСКОЕ	41496	16	СПК "Рассвет"	2571
7	НЕЙСКОЕ	36219	17	СПК "Заря"	5461
8	ТИМОШИНСКОЕ	43590	18	СПК "На Страве"	4918
9	ТОРЗАТСКОЕ	42329	19	СПК "Ульяновский"	1785
10	УНЖЕНСКОЕ	35692	20	СПК "Некитинский"	1141
11	ЧЕРНОЛУХОВСКОЕ	26525	ИТОГО:		37 247
12	ЮРОВСКОЕ	43611			
Итого по лесничеству		428363			